Danantara Indonesia

BRI Danareksa Sekuritas | brights by BRI Danareksa Sekuritas | easy

Rabu, 25 November 2026

SAPA MENTARI

Sajian Pagi Menu Trading dari BRI Danareksa Sekuritas



DOWNLOAD SEKARANG

Download on the App Store

ANDROID APP ON Google play

FinanceAsia AWARDS 2026

Call Center 1500 688 | 0815-1161-5006
www.brights.co.id

BRI Danareksa Sekuritas berizin dan diawasi oleh Otoritas Jasa Keuangan



Rabu, 25 November 2026

Danantara Indonesia

BRI Danareksa Sekuritas | brights | easy

SAPA MENTARI

Sajian Pagi Menu Trading dari BRI Danareksa Sekuritas



MARKET UPDATE

USA MARKET



Dow Jones Industrial Average ditutup menguat +0,85% ke level 50.018,70. Sementara itu, S&P 500 melemah -0,50% ke 7.201,09 dan Nasdaq Composite melemah -1,48% menjadi 23.733,54.

INDEKS HARGA SAHAM GABUNGAN



IHSG ditutup menguat +0,49% ke level 5.241,59. Ada sebanyak 168 saham yang menguat, 179 saham yang melemah dan 112 saham yang stagnan.

COMMODITIES



GOLD
-2,69%



OIL
+1,83%



CPO
+2,39%



COAL
+0.64%



NICKEL
-1,85%

ECONOMIC & EMITEN CALENDER

ECONOMIC CALENDER

- **25 November 2026 :**
  - Indeks Harga Inti PCE MoM (US)
  - Pesanan Barang Tahan Lama MoM (US)
  - Pertumbuhan Ekonomi QoQ Perkiraan Kedua (US)
  - Penghasilan Perorangan MoM (US)
  - Belanja Perorangan MoM (US)

CUM DIVIDEN :

- DGWG

E-IPO :

- ANDA
- BUAT

RUPS :

- PNBN
- BAIK
- JMPD



Rabu, 25 November 2026

Danantara Indonesia

BRI Danareksa Sekuritas | brights | easy

SAPA MENTARI

Sajian Pagi Menu Trading dari BRI Danareksa Sekuritas



INDEKS HARGA SAHAM GABUNGAN



Market Cap	Value	Volume (Mill Shares)	Net Foreign Buy/Sell
10.800T	10T	33B	+0.049T

Top Foreign 1D

Net Buy		Net Sell	
BBCA	410.00 B	BUMI	(60.00 B)
BMRI	167.00 B	TLKM	(56.00 B)
AMRT	38.00 B	BREN	(50.00 B)
BRIS	23.00 B	TPIA	(49.00 B)
TINS	23.00 B	BRPT	(38.00 B)

HIGH VOLUME BREAKOUT

	Volume
INDF	14,961,300
JPFA	66,329,400
JARR	39,313,000
WMUU	1,143,914,200
BYAN	4,718,200

HOT NEWS & CORPORATE ACTION



MSCI Tegaskan Tak Ada Kompromi Soal Konsultasi Standalone Market

MSCI menegaskan kabar yang menyebut mereka tidak berniat menurunkan klasifikasi pasar saham Indonesia menjadi Standalone Market adalah tidak benar. Penyedia indeks global itu menyatakan proposal yang diumumkan 15 Oktober masih berlaku dan keputusan akhir belum diambil, tanpa perubahan pada proses konsultasi. MSCI mengaku menggelar pertemuan dengan investor institusional, pejabat pemerintah, regulator,...



Tim Ad Hoc MPR Usulkan Cawapres Paparkan Visi Misi

Tim Ad Hoc MPR mengusulkan agar calon wakil presiden Andi Amran Sulaiman dan Sugiono menyampaikan visi dan misi masing-masing sebelum Rapat Paripurna pada Jumat 11 Desember 2026. Ketua Pelaksana Harian Tim Ad Hoc MPR Benny K Harman menilai masyarakat perlu gambaran soal kemampuan dan komitmen kedua calon dalam mendukung program pemerintah, agar tidak membeli kucing dalam karung. Usulan itu berkembang...

UPDATE FUNDAMENTAL

HEAL (Medikaloka Hermina)

BUY TP Rp950; Pemulihan Laba Berlanjut, Namun Tekanan Margin dan Penurunan Guidance Membayangi

BBCA (Bank Central Asia)

BUY TP Rp8.600; Pemulihan NIM dan Akselerasi Kredit Dorong Kinerja Solid 3Q26

BNGA (Bank CIMB Niaga)

HOLD TP Rp1.400; Lonjakan Provisi dan Tekanan NIM Menekan Kinerja Laba 3Q26

BBNI (Bank Negara Indonesia)

BUY TP Rp4.800; Penurunan Provisi Mengimbangi Tekanan NIM dan Kenaikan Biaya Operasional

Rabu, 25 November 2026

Danantara Indonesia

BRI Danareksa Sekuritas | brights | easy

SAPA MENTARI

Sajian Pagi Menu Trading dari BRI Danareksa Sekuritas

TECHNICAL REVIEW - INDEKS HARGA SAHAM GABUNGAN



Last Price : 5,242 Support : 5,150 Resistance : 5,325

IHSG menguat 0,49% ke level 5.241,59 pada Selasa (24/11), melanjutkan tren pemulihan setelah tekanan pada pekan sebelumnya. Penguatan ditopang sektor technology (+2,36%) dan financials (+1,83%), dengan BMRI, BBCA, BBRI, ASII, dan TLKM menjadi penopang indeks. Dari sisi aliran dana, investor asing mencatatkan net foreign buy sebesar Rp49 miliar di pasar reguler, mengindikasikan mulai adanya akumulasi pada saham domestik. Pasar juga mencermati perkembangan proses pengisian jabatan Wakil Presiden serta reformasi pasar modal. Meski komunikasi antara Presiden Prabowo dan CEO MSCI membuka ruang pembahasan alternatif, MSCI menegaskan bahwa proposal perubahan klasifikasi pasar Indonesia menjadi Standalone Market belum berubah.

Memasuki perdagangan Rabu, perhatian pasar tertuju pada perkembangan proses politik domestik setelah Presiden Prabowo mengajukan Sugiono dan Andi Amran Sulaiman sebagai calon Wakil Presiden kepada MPR. Dari eksternal, penguatan dolar AS dan meningkatnya ekspektasi kenaikan suku bunga The Fed pada Desember menjadi risiko bagi aliran modal ke emerging markets. Berdasarkan CME FedWatch, probabilitas kenaikan 25 bps pada Desember meningkat menjadi 96%. Investor juga akan mencermati perkembangan reformasi pasar modal dan arus dana asing sebagai indikator keberlanjutan pemulihan IHSG.

Secara teknikal, IHSG masih bertahan di atas MA20 (5.151), menjaga peluang pemulihan jangka pendek. Namun, candle terakhir menunjukkan tekanan jual setelah indeks gagal mempertahankan penguatan dari pembukaan, mengindikasikan adanya supply di area resistance. MACD masih mempertahankan bullish crossover dengan histogram positif (+44), meskipun garis indikator masih berada di area negatif. Resistance terdekat berada di 5.325, kemudian 5.385. Sementara itu, support berada di 5.151 dan area 5.100–5.043. Selama mampu bertahan di atas MA20, peluang rebound masih terbuka, tetapi kegagalan menembus resistance berpotensi memicu konsolidasi.

REKOMENDASI HARI INI

Kode	*Action*	Harga Penutupan	Target Harga	*Stop Loss*	Ket.
ISAT	***BUY***	1510	1540 - 1590	< 1440	*Day Trade*
INDF	***BUY***	7175	7250 - 7385	< 7000	*Day Trade*
BMRI	***BUY***	3990	4060 - 4170	< 3900	*Day Trade*
TMPO	***SELL***	222	210	-	-

Reza Diofanda
Technical Analyst
62819 5390 0016 ext.2851
BRI Danareksa Sekuritas



Rabu, 25 November 2026

Danantara Indonesia

BRI Danareksa Sekuritas | brights | easy

SAPA MENTARI

Sajian Pagi Menu Trading dari BRI Danareksa Sekuritas



BUY STOCKPICK - ISAT (Indosat Tbk)

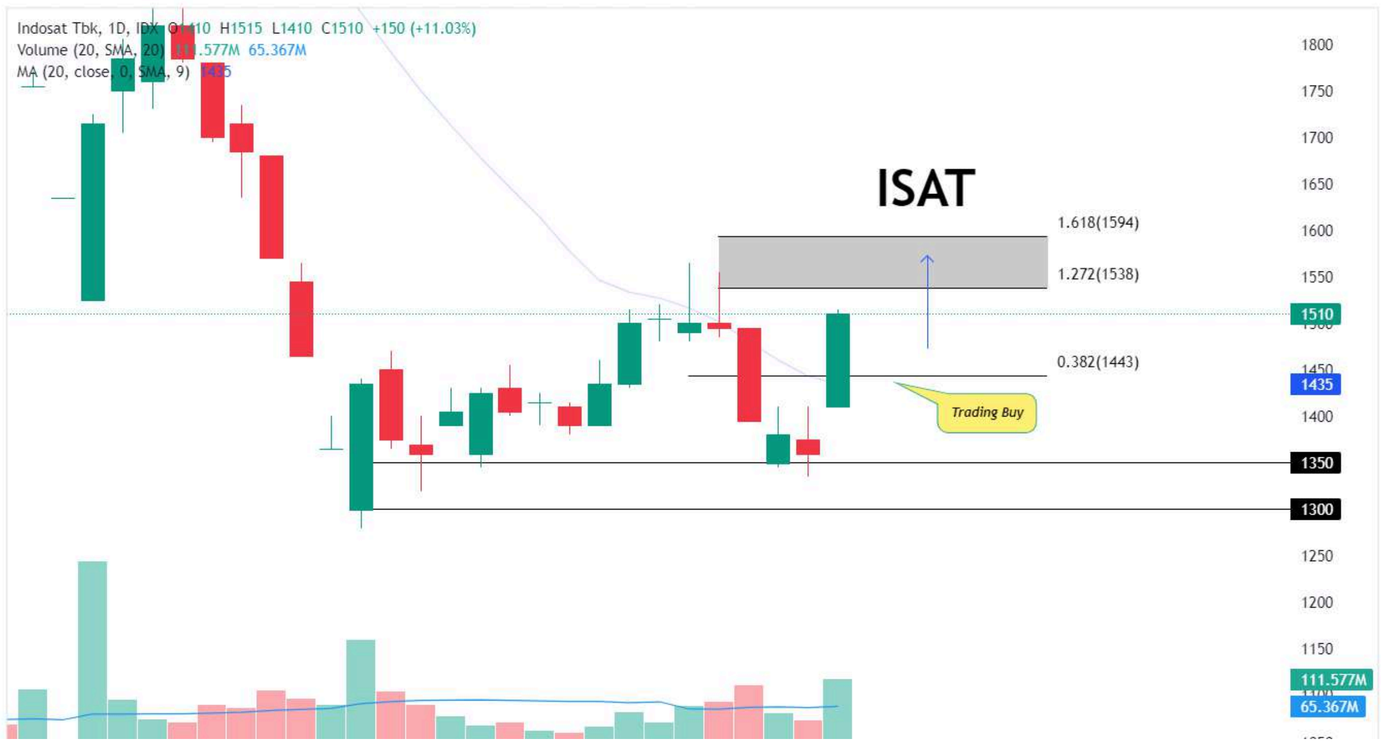

Trading Plan (Day Trade)

Buy : 1450 - 1500
R1 : 1540
R2 : 1590
SL < 1440

Technical Summary

ISAT menguat 11,03% ke level 1.510 dengan volume perdagangan meningkat signifikan. Harga berhasil rebound dari area support 1.350 dan berpeluang melanjutkan penguatan untuk menguji resistance 1.540 dan 1.590. Momentum jangka pendek mulai positif, dengan area 1.440–1.450 menjadi support penting untuk menjaga momentum kenaikan.

Sentimen Tambahan

Kinerja 9M26 menjadi katalis positif, dengan pendapatan tumbuh 11,1% YoY menjadi Rp45,75 triliun dan laba bersih melonjak 37,2% menjadi Rp4,92 triliun. Selain itu, ISAT merealisasikan capex Rp28,98 triliun hingga September 2026 untuk ekspansi jaringan 4G/5G dan infrastruktur digital.

BUY STOCKPICK - INDF (Indofood Sukses Makmur Tbk)



Trading Plan (Day Trade)

Buy : 7100 - 7175
R1 : 7250
R2 : 7385
SL < 7000

Technical Summary

INDF menguat 3,24% ke level 7.175 dan berhasil menembus trendline bearish serta kembali berada di atas MA20 (6.845). Harga berpeluang melanjutkan penguatan untuk menguji resistance 7.250 dan 7.385, dengan support terdekat 7.021–6.879.

Sentimen Tambahan

Kinerja 9M26 menunjukkan pertumbuhan pendapatan 12% YoY menjadi Rp101,5 triliun dan EBIT naik 15% menjadi Rp20,8 triliun. Core profit juga tumbuh 11% menjadi Rp9,4 triliun, meskipun laba bersih stagnan di Rp7,9 triliun akibat peningkatan rugi kurs.

Rabu, 25 November 2026

Danantara Indonesia

BRI Danareksa Sekuritas | brights | easy

SAPA MENTARI

Sajian Pagi Menu Trading dari BRI Danareksa Sekuritas

BUY STOCKPICK - BMRI (Bank Mandiri Tbk)



Trading Plan (Day Trade)

Buy : 3960 - 3990
R1 : 4060
R2 : 4170
SL < 3900

Technical Summary

BMRI menguat 2,84% ke level 3.990 dan kembali bergerak di atas MA20 (3.796), mengindikasikan pemulihan momentum jangka pendek. Harga berpeluang melanjutkan penguatan untuk menguji resistance 4.060 dan 4.170, dengan support terdekat 3.960.

Sentimen Tambahan

:Kinerja 9M26 positif, dengan laba bersih konsolidasi mencapai Rp45,5 triliun (+20,7% YoY) dan pertumbuhan kredit bank-only sebesar 16% YoY.

SELL STOCKPICK - TMPO (Tempo Intimedia Tbk)



Trading Plan (SELL)

Last Price : 222
Next Support : 210

Technical Summary

TMPO berada di level 222 setelah terkoreksi 6,72%. Harga masih di atas MA20 (196) dan MA200 (143), dengan support 210 dan 191 serta resistance 292. Koreksi terjadi setelah reli tajam pasca-pembukaan suspensi perdagangan pada 19 November 2026.

Sentimen Tambahan

Kinerja 9M26 masih tertekan, dengan pendapatan turun 5% YoY menjadi Rp123,83 miliar dan rugi bersih meningkat menjadi Rp6,12 miliar. Selain itu, BEI sebelumnya melakukan suspensi pada 5 November akibat penurunan harga kumulatif yang signifikan. Kondisi ini membuat volatilitas TMPO masih perlu diwaspadai



Rabu, 25 November 2026

Danantara Indonesia

BRI Danareksa Sekuritas | brights | easy

SAPA MENTARI

Sajian Pagi Menu Trading dari BRI Danareksa Sekuritas



TRADING JOURNAL

SWING TRADE								
Date	Code	Action	Call Price	Last Price	Target Price	Stop Loss	Profit/Loss (%)	Remarks
9 Nov 2026	UNVR	BUY	1515	1555	1540-2640	1400	2.64%	Sudah mencapai TP 1, TP partial, sisanya HOLD
16 Nov 2026	HRUM	BUY	685	655	750-835	640	-4.38%	Sudah mencapai TP 1, TP partial, sisanya HOLD
16 Nov 2026	BBNI	BUY	3530	3590	3660-3780	3450	1.70%	Sudah mencapai TP 1, TP partial, sisanya HOLD
17 Nov 2026	BBNI	BUY	3600	3590	3670-3760	3450	-0.28%	Sudah mencapai TP 1, TP partial, sisanya HOLD
18 Nov 2026	BRIS	BUY	1225	1200	1240-1290	1150	-2.04%	Sudah mencapai TP 1, TP partial, sisanya HOLD

WIN RATE REKOMENDASI

DAY TRADING PERFORMANCE

WIN RATE

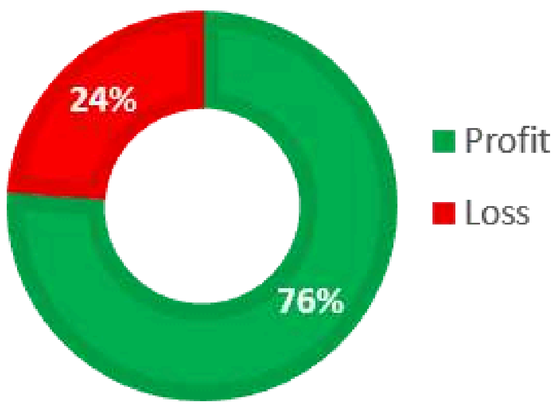

Gain/Loss



SWING TRADING PERFORMANCE

WIN RATE

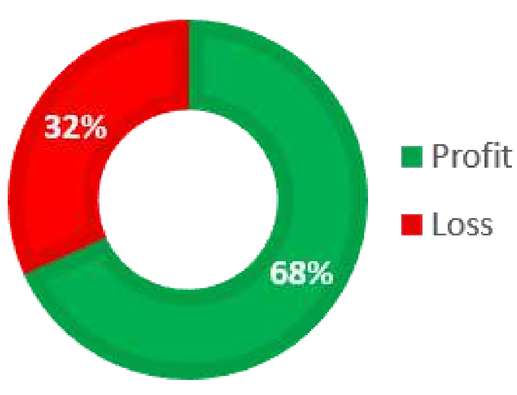

Gain/Loss



IHSG YTD PERFORMANCE

LATEST : 5.241,59

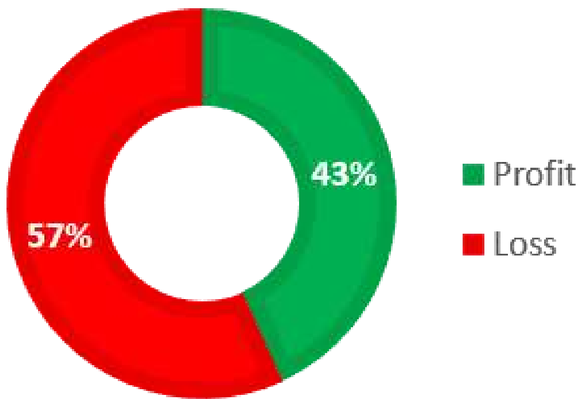

YTD





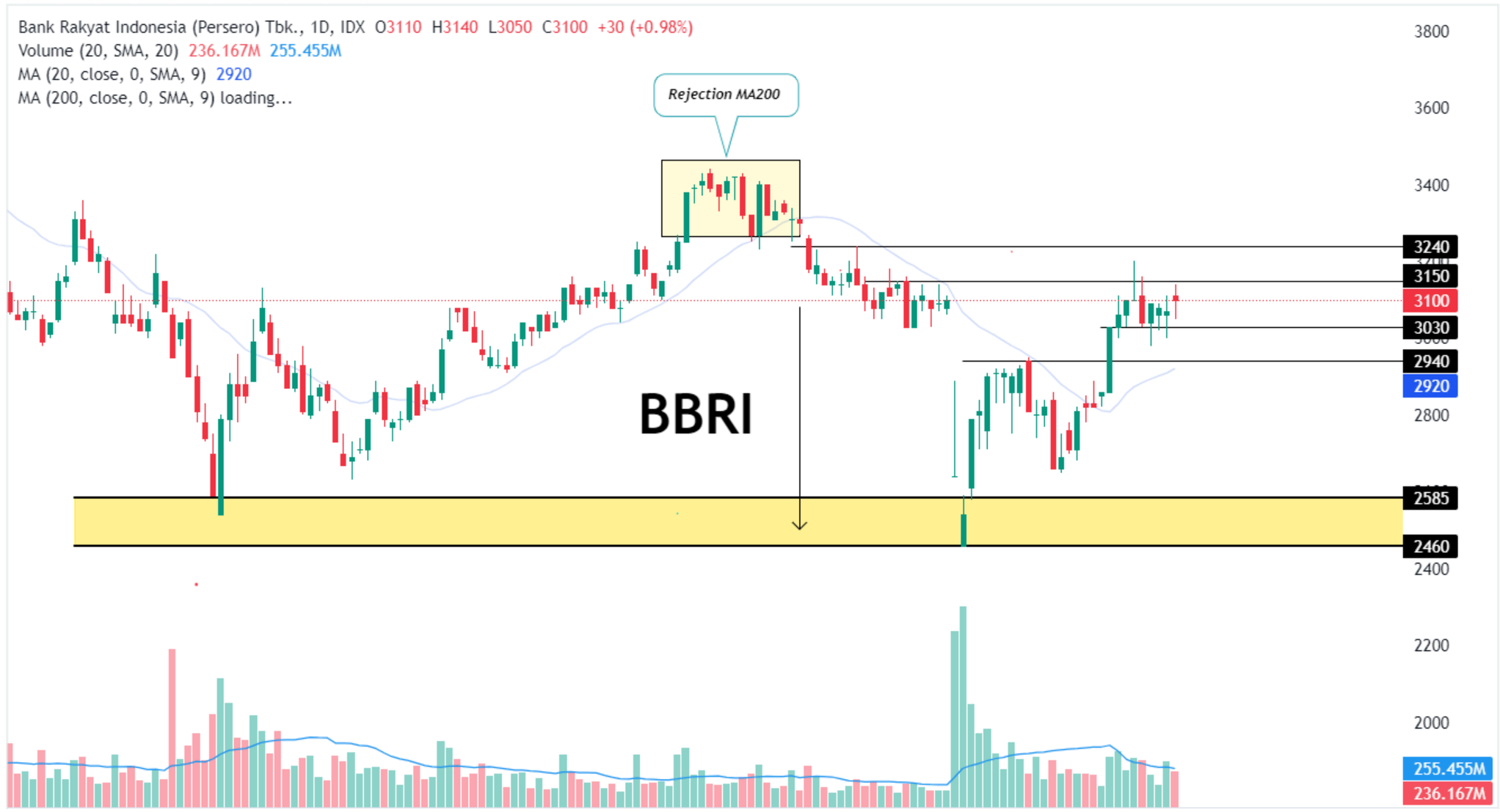

BBRI menguat 0,98% ke level 3.100 dan masih mampu bertahan di atas area support 3.030 setelah mengalami rejection di area MA200. Secara teknikal, harga saat ini cenderung berkonsolidasi dengan support terdekat 3.030 dan 2.940, sementara resistance berada di level 3.150 hingga 3.240. Selama mampu mempertahankan area 3.000–3.030, struktur rebound jangka pendek masih terjaga. MACD masih berada di area positif dengan garis MACD di atas signal line, meskipun histogram mulai menunjukkan perlambatan momentum penguatan. BBRI berpeluang melanjutkan konsolidasi sebelum kembali menguji resistance 3.150. Breakout level tersebut dapat membuka ruang penguatan menuju 3.240, sedangkan breakdown 3.030 berpotensi memicu koreksi lanjutan menuju 2.940.

Highlight News BRI

Dirut BRI Buka-Bukaan Sudah Unggul dari BCA

Persaingan dua raksasa perbankan tanah air semakin sengit. Direktur Utama PT Bank Rakyat Indonesia (Persero) Tbk. (BBRI) Hery Gunardi mengungkapkan perusahaannya kini berhasil menyalip PT Bank Central Asia Tbk. (BBCA) dalam penghimpunan dana tabungan. Hery juga tak segan menyebut BRI sudah unggul dari salah satu bank terbesar di Indonesia itu, dalam hal pertumbuhan dana tabungan.

Dalam paparannya Hery mengatakan sejak Maret 2025, posisi tabungan BRI terhadap BCA terus menguat, dari tertinggal Rp 45,9 triliun menjadi unggul Rp 6,5 triliun. Dia mendetilkan, pada akhir kuartal III-2026 saldo tabungan BRI mencapai Rp 634,8 triliun, sementara angka saldo tabungan BCA adalah Rp 628,4 triliun.

Hery mengatakan, dengan tim direksi BRI yang kuat dan solid saat ini, kinerja fundamental bank tersebut terus dijaga. Dia menyatakan, struktur likuiditas BRI masih kokoh dengan pertumbuhan dana pihak ketiga (DPK) sebesar 12% menjadi Rp 1.651,3 triliun. Jumlah dana murah (CASA) BRI berupa tabungan dan giro mendominasi, yaitu Rp 1.156,4 triliun atau naik 15,9%.

Pada kesempatan itu, Hery mengatakan, BRI terus mengedepankan perannya dalam mendukung sektor UMKM di Indonesia. Dari total kredit BRI sebesar Rp 1.647,1 triliun pada kuartal III-2026, komposisi kredit untuk UMKM tetap mendominasi yaitu 75,9%.

Hingga kuartal III-2026, BRI sudah menyalurkan kredit usaha rakyat (KUR) senilai Rp 1.602 triliun. Mayoritas ke sektor pertanian (42,82%). Diikuti sektor perdagangan 31,29%. Kemudian sektor jasa lainnya 15,82%; diikuti sektor industri 8,4%; dan perikanan 1,67%.

Source : https://www.cnbcindonesia.com/market/20261121124603-17-787175/dirut-bri-buka-bukaan-sudah-unggul-dari-bca

Rabu, 25 November 2026

Danantara Indonesia

BRI Danareksa Sekuritas | brights | easy

SAPA MENTARI

Sajian Pagi Menu Trading dari BRI Danareksa Sekuritas

BRIGHTS VIDEO COMPETITION

Danantara Indonesia

BRI Danareksa Sekuritas | brights | easy

Calling All Content Creators!

BRIGHTS VIDEO COMPETITION

Menangkan total hadiah E-wallet senilai

JUTAAN RUPIAH!

KATEGORI	HADIAH
Juara I – Best Visual & Storyline	Rp3 Juta
Juara II – Most Educational Content	Rp2 Juta
Juara III – Best BRIGHTS Feature Exploration	Rp1 Juta
Juara Favorit I	Rp500k
Juara Favorit II	Rp500k
Juara Favorit III	Rp500k

Tema utama:
"Investasi di Aplikasi BRIGHTS"

Scan QR untuk registrasi atau melalui link:
bit.ly/VideoCompetitionBRIGHTS

FinanceAsia AWARDS 2026

Call Center 1500 688 | 0815-1161-5006
www.brights.co.id

BRI Danareksa Sekuritas berizin dan diawasi oleh Otoritas Jasa Keuangan

KLIK DI SINI untuk Registrasi & informasi Lebih Lanjut

Ikuti Media Sosial Resmi BRI Danareksa Sekuritas

Untuk Informasi Sputar Market Ter-Update,
Rekomendasi Saham, Reksadana & Obligasi Harian
Serta Promo Menarik & Eksklusif Lainnya



- @bridanareksa
- BRIDS Official Channel
- BRI Danreksa Sekuritas
- @bridsofficial
- WA Official BRIDS
- @BRIDanareksa

KUNJUNGI WEBSITE KAMI www.brights.id



PT BRI Danareksa Sekuritas

Wisma GKBI, 16th Floor Jl. Jenderal Sudirman Kav. 28 Jakarta Indonesia

10210

***Phone* : 021-50914100**

CUSTOMER ENGAGEMENT & MARKET ANALYST TEAM

Chory Agung Ramdhani, CFP, CSA, CIB
Head of Departement

Reza Diofanda, RTA RSA AWP.
Technical Analyst

Abida Massi Armand, FMVA.
Fundamental Analyst

Nadia Syarifah
Market Data Officer

brights by BRI Danareksa Sekuritas | easy

Disclaimer

The information contained in this report has been taken from sources which we deem reliable. However, none of P.T. Danareksa Sekuritas and/or its affiliated companies and/or their respective employees and/or agents makes any representation or warranty (express or implied) or accepts any responsibility or liability as to, or in relation to, the accuracy or completeness of the information and opinions contained in this report or as to any information contained in this report or any other such information or opinions remaining unchanged after the issue thereof.

We expressly disclaim any responsibility or liability (express or implied) of P.T. Danareksa Sekuritas, its affiliated companies and their respective employees and agents whatsoever and howsoever arising (including, without limitation for any claims, proceedings, action , suits, losses, expenses, damages or costs) which may be brought against or suffered by any person as a results of acting in reliance upon the whole or any part of the contents of this report and neither P.T. Danareksa Sekuritas, its affiliated companies or their respective employees or agents accepts liability for any errors, omissions or misstatements, negligent or otherwise, in the report and any liability in respect of the report or any inaccuracy therein or omission there from which might otherwise arise is hereby expresses disclaimed.

The information contained in this report is not be taken as any recommendation made by P.T. Danareksa Sekuritas or any other person to enter into any agreement with regard to any investment mentioned in this document. This report is prepared for general circulation. It does not have regards to the specific person who may receive this report. In considering any investments you should make your own independent assessment and seek your own professional financial and legal advice.