Danantara Indonesia

BRI Danareksa Sekuritas | brights by BRI Danareksa Sekuritas | easy

Selasa, 24 November 2026

SAPA MENTARI

Sajian Pagi Menu Trading dari BRI Danareksa Sekuritas



DOWNLOAD SEKARANG

Download on the App Store

ANDROID APP ON Google play

FinanceAsia AWARDS 2026

Call Center 1500 688 | 0815-1161-5006
www.brights.co.id

BRI Danareksa Sekuritas berizin dan diawasi oleh Otoritas Jasa Keuangan



Selasa, 24 November 2026

Danantara Indonesia

BRI Danareksa Sekuritas | brights | easy

SAPA MENTARI

Sajian Pagi Menu Trading dari BRI Danareksa Sekuritas



MARKET UPDATE

USA MARKET



Dow Jones Industrial Average ditutup menguat +3,01% ke level 49.595,31. Sementara itu, S&P 500 menguat +4,73% ke 7.237,17 dan Nasdaq Composite menguat +6,51% menjadi 24.089,56.

INDEKS HARGA SAHAM GABUNGAN



IHSG ditutup menguat +1,35% ke level 5.215,85. Ada sebanyak 242 saham yang menguat, 132 saham yang melemah dan 84 saham yang stagnan.

COMMODITIES



GOLD
+3,35%



OIL
-3,57%



CPO
-1,80%



COAL
+0.31%



NICKEL
+0,55%

ECONOMIC & EMITEN CALENDER

ECONOMIC CALENDER

- **24 November 2026 :**
  - Pidato Fed Williams (US)
  - Perubahan Ketenagakerjaan ADP (ADP) Mingguan (US)
  - Harga Rumah S&P/Case-Shiller YoY (US)
  - Indeks keyakinan Konsumen CB (US)

CUM DIVIDEN :

- TOTO
- WINS

E-IPO :

- ANDA
- BUAT

RUPS :

- BLUE
- ROTI
- MEJA
- HADE
- ZATA
- BMHS



Selasa, 24 November 2026

Danantara Indonesia

BRI Danareksa Sekuritas | brights | easy

SAPA MENTARI

Sajian Pagi Menu Trading dari BRI Danareksa Sekuritas



INDEKS HARGA SAHAM GABUNGAN



Market Cap	Value	Volume (Mill Shares)	Net Foreign Buy/Sell
10.800T	10T	33B	-0.75T

Top Foreign 1D

Net Buy		Net Sell	
BBCA	175.00 B	BMRI	(231.00 B)
DEWA	20.00 B	BBRI	(188.00 B)
CUAN	19.00 B	TLKM	(143.00 B)
BUMI	18.00 B	GOTO	(122.00 B)
AMRT	16.00 B	BBNI	(69.00 B)

HIGH VOLUME BREAKOUT

	Volume
BRPT	655,744,700
CUAN	629,104,000
MBMA	507,529,800
BREN	77,544,200
FOLK	610,016,000

HOT NEWS & CORPORATE ACTION



Prabowo Usulkan Amran Sulaiman dan Sugiono Jadi Cawapres Pengganti Gibran

Presiden Prabowo Subianto menyerahkan dua nama calon wakil presiden pengganti Gibran Rakabuming Raka kepada pimpinan MPR di Senayan, Senin (23/11), lewat surat R-61/Pres/11/2026: Menteri Pertanian Andi Amran Sulaiman dan Menko PMK Sugiono. Prabowo menyebut pertimbangannya semata prestasi, pengabdian, dan kesetiaan kepada negara, setelah berkonsultasi dengan partai koalisi dan Dewan Pembina Gerindra. Ketu...



Jensen Huang Kembali Jadi CEO Nvidia, Saham Melonjak 31%

Nvidia menunjuk kembali Jensen Huang sebagai CEO pada Senin (23/11) efektif segera, hanya 11 hari setelah ia mengundurkan diri pada 12 November menyusul terungkapnya hubungan di luar nikah dengan pengusaha wanita yang dicurigai otoritas AS sebagai mata-mata China. Saham Nvidia melonjak lebih dari 31 persen di perdagangan pra-pasar. Kembalinya Huang terjadi di tengah tekanan karyawan, pemegang saham, mitra bisn...

UPDATE FUNDAMENTAL

HEAL (Medikaloka Hermina)

BUY TP Rp950; Pemulihan Laba Berlanjut, Namun Tekanan Margin dan Penurunan Guidance Membayangi

BBCA (Bank Central Asia)

BUY TP Rp8.600; Pemulihan NIM dan Akselerasi Kredit Dorong Kinerja Solid 3Q26

BNGA (Bank CIMB Niaga)

HOLD TP Rp1.400; Lonjakan Provisi dan Tekanan NIM Menekan Kinerja Laba 3Q26

BBNI (Bank Negara Indonesia)

BUY TP Rp4.800; Penurunan Provisi Mengimbangi Tekanan NIM dan Kenaikan Biaya Operasional

Selasa, 24 November 2026

Danantara Indonesia

BRI Danareksa Sekuritas | brights | easy

SAPA MENTARI

Sajian Pagi Menu Trading dari BRI Danareksa Sekuritas

TECHNICAL REVIEW - INDEKS HARGA SAHAM GABUNGAN



Last Price : 5,216 Support : 5,100 Resistance : 5,230

IHSG menguat 1,35% ke level 5.215,85 pada Senin (23/11), mengakhiri tren pelemahan lima hari perdagangan sebelumnya. Penguatan ditopang sektor basic materials (+5,36%) dan energy (+2,60%), dengan BBCA, TPIA, BRPT, ASII, dan BRMS menjadi penopang utama indeks. Dari sisi makro, likuiditas domestik menunjukkan perbaikan, tercermin dari pertumbuhan uang beredar M2 Oktober sebesar 9,3% YoY menjadi Rp10.698 triliun, meningkat dari 8,5% pada September. Optimisme pasar juga mendapat dukungan dari perkembangan reformasi pasar modal setelah MSCI menyatakan terbuka mempertimbangkan alternatif selain penurunan status pasar Indonesia dalam komunikasi dengan Presiden Prabowo.

Memasuki perdagangan Selasa, perhatian investor tertuju pada perkembangan proses pengisian jabatan Wakil Presiden setelah Presiden Prabowo mengajukan dua nama, yakni Sugiono dan Andi Amran Sulaiman, kepada MPR pada Senin (23/11). Kepastian proses kelembagaan dan kesinambungan kebijakan menjadi faktor yang perlu dicermati pasar. Sementara dari global, pasar menantikan data Consumer Confidence AS November yang diproyeksikan meningkat menjadi 92,1 dari 91,7. Selanjutnya, rilis PCE AS Oktober dan pertumbuhan PDB kuartal III pada Rabu akan menjadi indikator penting dalam membaca arah inflasi dan ekspektasi kebijakan The Fed.

Secara teknikal, IHSG membentuk bullish candle dan kembali bergerak di atas MA20 (5.152), mengindikasikan perbaikan momentum jangka pendek. MACD masih berada di area negatif, tetapi bullish crossover bertahan dengan histogram positif (+45), menunjukkan momentum rebound masih terjaga. Resistance terdekat berada di 5.230; breakout berpotensi membuka ruang penguatan menuju 5.360 hingga 5.442. Sementara itu, area 5.152–5.100 menjadi support penting untuk menjaga momentum pemulihan. Selama mampu bertahan di atas MA20, peluang penguatan lanjutan masih terbuka.

REKOMENDASI HARI INI

Kode	*Action*	Harga Penutupan	Target Harga	*Stop Loss*	Ket.
BULL	***BUY***	242	258 - 270	< 220	*Day Trade*
INET	***BUY***	188	195 - 204	< 170	*Day Trade*
ARCI	***BUY***	815	860 - 880	< 760	*Day Trade*
TMPO	***SELL***	238	212	-	-

Reza Diofanda
Technical Analyst
62819 5390 0016 ext.2851
BRI Danareksa Sekuritas

Selasa, 24 November 2026

SAPA MENTARI

Sajian Pagi Menu Trading dari BRI Danareksa Sekuritas

BUY STOCKPICK - BULL (Buana Lintas Lautan Tbk)



Trading Plan (Day Trade)

Buy : 230 - 240
R1 : 258
R2 : 270
SL < 220

Technical Summary

Berdasarkan chart, BULL (Buana Lintas Lautan) berada di level 242 (+8,04%) dengan peningkatan volume transaksi. Secara teknikal, saham mulai menunjukkan indikasi reversal jangka pendek setelah membentuk potensi double bottom di area 212–220 dan kembali menembus MA20 di sekitar 237.

Sentimen Tambahan

BULL membukukan pendapatan US$183,18 juta (+70,7% YoY) dan laba bersih US$80,06 juta, meningkat signifikan dibandingkan US$12,76 juta pada periode yang sama tahun sebelumnya.

BUY STOCKPICK - INET (Sinergi Inti Andalan Prima Tbk)



Trading Plan (Day Trade)

Buy : 180 - 185
R1 : 195
R2 : 204
SL < 170

Technical Summary

INET bergerak konsolidasi setelah rebound dari area support 148–166 dan saat ini berada di level 188. Harga berpeluang melanjutkan penguatan untuk menguji resistance 195 dan 204. Namun, tren menengah masih bearish karena harga berada di bawah MA20 dan MA200.

Sentimen Tambahan

Pendapatan INET hingga kuartal III-2026 mencapai Rp1,55 triliun, tumbuh 2.154,3% YoY. Laba bersih juga meningkat 199,69% menjadi Rp58,06 miliar. Namun, pertumbuhan pendapatan turut ditopang jasa outsourcing dan layanan internet, bukan semata bisnis data center.

Selasa, 24 November 2026

Danantara Indonesia

BRI Danareksa Sekuritas | brights | easy

SAPA MENTARI

Sajian Pagi Menu Trading dari BRI Danareksa Sekuritas

BUY STOCKPICK - ARCI (Archi Indonesia Tbk)



Trading Plan (Day Trade)

Buy : 780 - 815
R1 : 860
R2 : 880
SL < 760

Technical Summary

ARCI berpotensi mengalami technical rebound setelah dua kali tertahan di area support 760–780. Harga berada di 815, dengan peluang penguatan menuju resistance 860 dan 880. Namun, tren menengah masih bearish karena harga berada di bawah MA20 dan MA200. Breakout 860 diperlukan untuk mengonfirmasi pembalikan momentum.

Sentimen Tambahan

ARCI membukukan pendapatan US$322,3 juta (+67,5% YoY) dan laba bersih US$81,5 juta (+134% YoY) pada 1H26, didukung peningkatan volume penjualan emas 13% dan harga jual rata-rata 47% menjadi US$4.596/oz

SELL STOCKPICK - TMPO (Tempo Intimedia Tbk)



Trading Plan (SELL)

Last Price : 238
Next Support : 212

Technical Summary

TMPO mengalami volatilitas tinggi setelah reli tajam hingga area 280 dan mulai menunjukkan tekanan jual. Harga saat ini berada di 238, dengan support terdekat 212 dan support berikutnya 191. Meskipun masih berada di atas MA20, risiko koreksi lanjutan perlu diwaspadai setelah kenaikan signifikan dalam waktu singkat.

Sentimen Tambahan

TMPO mengumumkan masuknya PT Pikatan Baru sebagai pemegang saham baru dengan kepemilikan 10,19% atau 107,83 juta saham pada 20 November 2026 melalui pembagian dividen saham (dividend in specie) dari PT Grafiti Pers.



Danantara Indonesia

BRI Danareksa Sekuritas | brights | easy

SAPA MENTARI

Sajian Pagi Menu Trading dari BRI Danareksa Sekuritas

Selasa, 24 November 2026



TRADING JOURNAL

SWING TRADE

Date	Code	Action	Call Price	Last Price	Target Price	Stop Loss	Profit/Loss (%)	Remarks
9 Nov 2026	UNVR	BUY	1515	1545	1540-2640	1400	1.98%	Sudah mencapai TP 1, TP partial, sisanya HOLD
16 Nov 2026	HRUM	BUY	685	675	750-835	640	-1.46%	Sudah mencapai TP 1, TP partial, sisanya HOLD
16 Nov 2026	BBNI	BUY	3530	3640	3660-3780	3450	3.12%	Sudah mencapai TP 1, TP partial, sisanya HOLD
16 Nov 2026	BUMI	BUY	135	131	141-159	125	-2.96%	Hold
17 Nov 2026	EXCL	BUY	1520	1545	1590-1640	1500	1.64%	Hold
17 Nov 2026	BBNI	BUY	3600	3640	3670-3760	3450	1.11%	Sudah mencapai TP 1, TP partial, sisanya HOLD

WIN RATE REKOMENDASI

DAY TRADING PERFORMANCE

WIN RATE

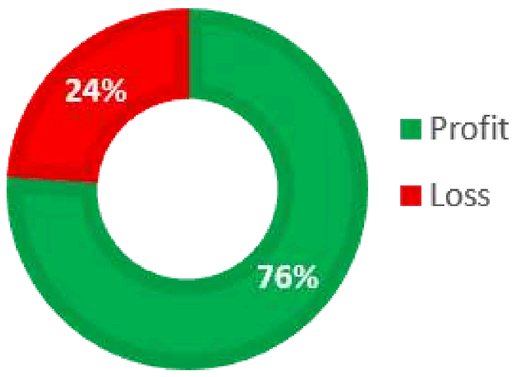

Gain/Loss: 761.05%

SWING TRADING PERFORMANCE

WIN RATE

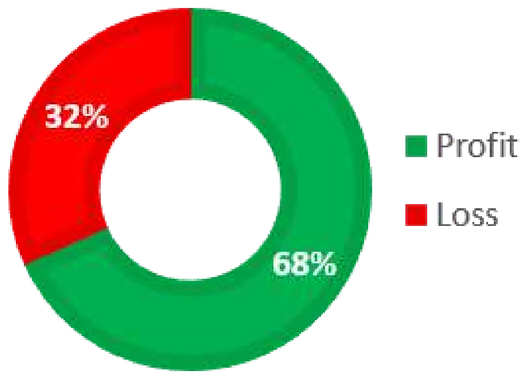

Gain/Loss: 356.32%

IHSG YTD PERFORMANCE

LATEST : 5.215,85

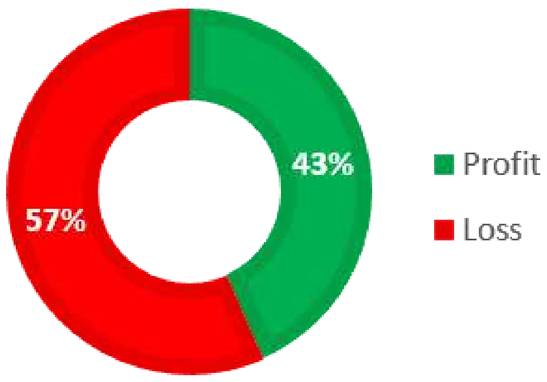

YTD: -40.14%



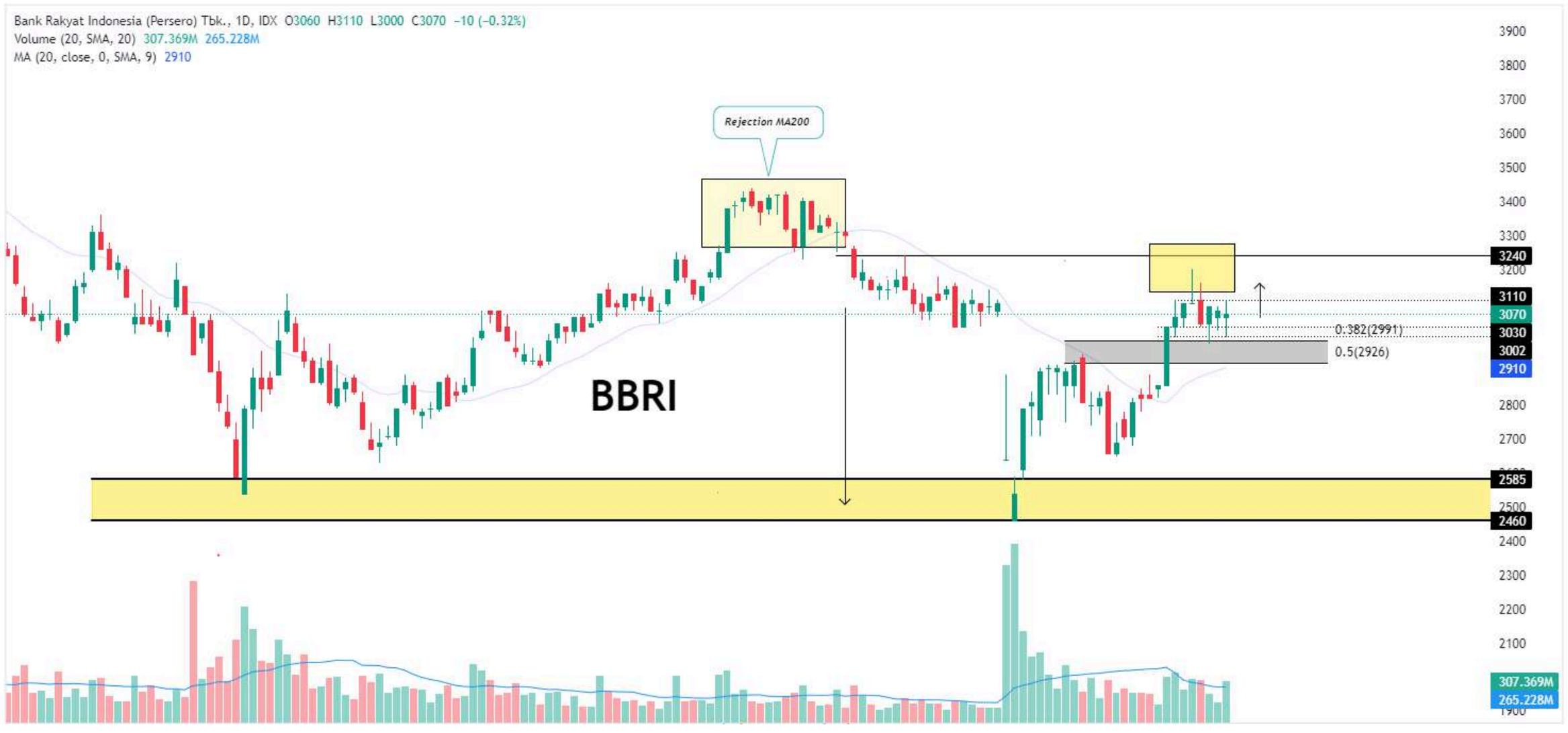

BBRI bergerak relatif stabil di level 3.070 dan masih mampu mempertahankan area 3.000 sebagai support selama sepekan terakhir. Konsolidasi di atas area tersebut membuka peluang rebound lanjutan untuk menguji resistance 3.110, dilanjutkan 3.190–3.240. MA20 di 2.910 masih menjadi support dinamis. MACD masih berada di area positif dengan garis MACD di atas signal line, meskipun histogram mulai melandai. Momentum bullish masih terjaga, namun perlu breakout 3.110 untuk mengonfirmasi peluang penguatan berikutnya.

Highlight News BRI

Dirut BRI Buka-Bukaan Sudah Unggul dari BCA

Persaingan dua raksasa perbankan tanah air semakin sengit. Direktur Utama PT Bank Rakyat Indonesia (Persero) Tbk. (BBRI) Hery Gunardi mengungkapkan perusahaannya kini berhasil menyalip PT Bank Central Asia Tbk. (BBCA) dalam penghimpunan dana tabungan. Hery juga tak segan menyebut BRI sudah unggul dari salah satu bank terbesar di Indonesia itu, dalam hal pertumbuhan dana tabungan.

Dalam paparannya Hery mengatakan sejak Maret 2025, posisi tabungan BRI terhadap BCA terus menguat, dari tertinggal Rp 45,9 triliun menjadi unggul Rp 6,5 triliun. Dia mendetilkan, pada akhir kuartal III-2026 saldo tabungan BRI mencapai Rp 634,8 triliun, sementara angka saldo tabungan BCA adalah Rp 628,4 triliun.

Hery mengatakan, dengan tim direksi BRI yang kuat dan solid saat ini, kinerja fundamental bank tersebut terus dijaga. Dia menyatakan, struktur likuiditas BRI masih kokoh dengan pertumbuhan dana pihak ketiga (DPK) sebesar 12% menjadi Rp 1.651,3 triliun. Jumlah dana murah (CASA) BRI berupa tabungan dan giro mendominasi, yaitu Rp 1.156,4 triliun atau naik 15,9%.

Pada kesempatan itu, Hery mengatakan, BRI terus mengedepankan perannya dalam mendukung sektor UMKM di Indonesia. Dari total kredit BRI sebesar Rp 1.647,1 triliun pada kuartal III-2026, komposisi kredit untuk UMKM tetap mendominasi yaitu 75,9%.

Hingga kuartal III-2026, BRI sudah menyalurkan kredit usaha rakyat (KUR) senilai Rp 1.602 triliun. Mayoritas ke sektor pertanian (42,82%). Diikuti sektor perdagangan 31,29%. Kemudian sektor jasa lainnya 15,82%; diikuti sektor industri 8,4%; dan perikanan 1,67%.

Source : https://www.cnbcindonesia.com/market/20261121124603-17-787175/dirut-bri-buka-bukaan-sudah-unggul-dari-bca

Selasa, 24 November 2026

SAPA MENTARI

Sajian Pagi Menu Trading dari BRI Danareksa Sekuritas

BRIGHTS VIDEO COMPETITION



KLIK DI SINI untuk Registrasi & informasi Lebih Lanjut

Ikuti Media Sosial Resmi BRI Danareksa Sekuritas

Untuk Informasi Sputar Market Ter-Update,
Rekomendasi Saham, Reksadana & Obligasi Harian
Serta Promo Menarik & Eksklusif Lainnya



- @bridanareksa
- BRIDS Official Channel
- BRI Danreksa Sekuritas
- @bridsofficial
- WA Official BRIDS
- @BRIDanareksa

KUNJUNGI WEBSITE KAMI www.brights.id



PT BRI Danareksa Sekuritas

Wisma GKBI, 16th Floor Jl. Jenderal Sudirman Kav. 28 Jakarta Indonesia

10210

***Phone* : 021-50914100**

CUSTOMER ENGAGEMENT & MARKET ANALYST TEAM

Chory Agung Ramdhani, CFP, CSA, CIB
Head of Departement

Reza Diofanda, RTA RSA AWP.
Technical Analyst

Abida Massi Armand, FMVA.
Fundamental Analyst

Nadia Syarifah
Market Data Officer

brights | easy
by BRI Danareksa Sekuritas

Disclaimer

The information contained in this report has been taken from sources which we deem reliable. However, none of P.T. Danareksa Sekuritas and/or its affiliated companies and/or their respective employees and/or agents makes any representation or warranty (express or implied) or accepts any responsibility or liability as to, or in relation to, the accuracy or completeness of the information and opinions contained in this report or as to any information contained in this report or any other such information or opinions remaining unchanged after the issue thereof.

We expressly disclaim any responsibility or liability (express or implied) of P.T. Danareksa Sekuritas, its affiliated companies and their respective employees and agents whatsoever and howsoever arising (including, without limitation for any claims, proceedings, action , suits, losses, expenses, damages or costs) which may be brought against or suffered by any person as a results of acting in reliance upon the whole or any part of the contents of this report and neither P.T. Danareksa Sekuritas, its affiliated companies or their respective employees or agents accepts liability for any errors, omissions or misstatements, negligent or otherwise, in the report and any liability in respect of the report or any inaccuracy therein or omission there from which might otherwise arise is hereby expresses disclaimed.

The information contained in this report is not be taken as any recommendation made by P.T. Danareksa Sekuritas or any other person to enter into any agreement with regard to any investment mentioned in this document. This report is prepared for general circulation. It does not have regards to the specific person who may receive this report. In considering any investments you should make your own independent assessment and seek your own professional financial and legal advice.