Danantara Indonesia

BRI Danareksa Sekuritas | brights by BRI Danareksa Sekuritas | easy

Selasa, 17 November 2026

SAPA MENTARI

Sajian Pagi Menu Trading dari BRI Danareksa Sekuritas



DOWNLOAD SEKARANG

Download on the App Store

ANDROID APP ON Google play

FinanceAsia AWARDS 2026

Call Center 1500 688 | 0815-1161-5006
www.brights.co.id

BRI Danareksa Sekuritas berizin dan diawasi oleh Otoritas Jasa Keuangan



Danantara Indonesia

BRI Danareksa Sekuritas | brights | easy

SAPA MENTARI

Sajian Pagi Menu Trading dari BRI Danareksa Sekuritas

Selasa, 17 November 2026



MARKET UPDATE

USA MARKET



Dow Jones Industrial Average ditutup melemah -1,41% ke level 51.608,17. Sementara itu, S&P 500 melemah -1,92% ke 7.416,59 dan Nasdaq Composite melemah -2,49% menjadi 24.509,76.

INDEKS HARGA SAHAM GABUNGAN



IHSG ditutup melemah -0,44% ke level 5.320,98. Ada sebanyak 147 saham yang menguat, 227 saham yang melemah dan 83 saham yang stagnan.

COMMODITIES



GOLD
-0,70%



OIL
-3,88%



CPO
+1,91%



COAL
-0.34%



NICKEL
-0,44%

ECONOMIC & EMITEN CALENDER

ECONOMIC CALENDER

- **17 November 2026 :**
  - Pidato Ketua Fed Warsh (US)
  - Penjualan Eceran MoM (US)

CUM DIVIDEN :

- EAST
- KINO

E-IPO :

RUPS :

- PPRO
- VIVA
- SMMA
- GEMA
- AMMN
- SMAR
- KIOS
- MDIA



Danantara Indonesia

BRI Danareksa Sekuritas | brights | easy

SAPA MENTARI

Sajian Pagi Menu Trading dari BRI Danareksa Sekuritas



Selasa, 17 November 2026

INDEKS HARGA SAHAM GABUNGAN



Market Cap	Value	Volume (Mill Shares)	Net Foreign Buy/Sell
10.800T	12T	33B	-0.303T

Top Foreign 1D

Net Buy		Net Sell	
BBRI	273.00 B	ANTM	(130.00 B)
BBCA	106.00 B	BRPT	(87.00 B)
ASII	101.00 B	BRMS	(75.00 B)
GOTO	58.00 B	TINS	(72.00 B)
BBNI	56.00 B	TPIA	(57.00 B)

HIGH VOLUME BREAKOUT

	Volume
COIN	339,106,900
KOTA	2,432,700,500
WMUU	1,193,502,300
EXCL	40,122,100
TRIN	406,966,900

HOT NEWS & CORPORATE ACTION



Prabowo Minta Negara Nikmati Minimal 70% Hasil Tambang

Presiden Prabowo Subianto menginstruksikan Menteri ESDM Bahlil Lahadalia agar seluruh IUP pertambangan memberikan manfaat minimal 70 persen bagi negara, disampaikan saat Milad Muhammadiyah di Palu, Sabtu (14/11). Ia juga membuka opsi negara mengambil alih sebagian saham perusahaan tambang dan meminta seluruh ekspor hasil tambang lewat satu pintu. Kebijakan itu langsung menekan saham tambang pada Senin...



Rupiah Ditutup di Rp18.258, Terlemah Sepanjang Sejarah

Rupiah menutup perdagangan Senin (16/11) melemah 0,35 persen ke Rp18.258 per dolar AS setelah sempat menyentuh rekor terendah sepanjang sejarah Rp18.270 pada siang hari, dan menjadi level penutupan terlemah yang pernah tercatat. Di pasar non-deliverable forward rupiah bahkan dibanderol Rp18.282 per dolar AS. Tekanan datang bukan hanya dari kuatnya dolar AS, tetapi juga naiknya premi risiko Indonesia akibat...

UPDATE FUNDAMENTAL

HEAL (Medikaloka Hermina)

BUY TP Rp950; Pemulihan Laba Berlanjut, Namun Tekanan Margin dan Penurunan Guidance Membayangi

BBCA (Bank Central Asia)

BUY TP Rp8.600; Pemulihan NIM dan Akselerasi Kredit Dorong Kinerja Solid 3Q26

BNGA (Bank CIMB Niaga)

HOLD TP Rp1.400; Lonjakan Provisi dan Tekanan NIM Menekan Kinerja Laba 3Q26

BBNI (Bank Negara Indonesia)

BUY TP Rp4.800; Penurunan Provisi Mengimbangi Tekanan NIM dan Kenaikan Biaya Operasional

Selasa, 17 November 2026

Danantara Indonesia

BRI Danareksa Sekuritas | brights | easy

SAPA MENTARI

Sajian Pagi Menu Trading dari BRI Danareksa Sekuritas

TECHNICAL REVIEW - INDEKS HARGA SAHAM GABUNGAN



Last Price : 5,251 Support : 5,305 Resistance : 5,360

IHSG terkoreksi 0,44% ke level 5.320,98 pada Senin (16/11), setelah mencatatkan reli 5,82% sepanjang pekan sebelumnya. Tekanan terutama berasal dari saham-saham berbasis komoditas, khususnya sektor basic materials (-4,76%) dan energy (-3,19%), menyusul pernyataan Presiden Prabowo yang meminta minimal 70% hasil pertambangan dinikmati negara, termasuk membuka peluang penguasaan saham perusahaan tambang oleh negara. Pernyataan tersebut memicu kekhawatiran investor terhadap potensi perubahan regulasi dan pembagian manfaat ekonomi sektor pertambangan, sehingga mendorong aksi jual pada saham seperti AMMN, BRMS, MDKA, BRPT, dan TPIA. Dari sisi aliran dana, investor asing juga mencatatkan net foreign sell sekitar Rp303 miliar di pasar reguler, mengindikasikan tekanan jual asing masih berlanjut meskipun sebelumnya IHSG mengalami pemulihan signifikan.

Memasuki perdagangan Selasa, perhatian investor tertuju pada RDG Bank Indonesia yang berlangsung 17–18 November, dengan keputusan BI Rate dijadwalkan Rabu. BI saat ini mempertahankan suku bunga di 5,75%. Konsensus Bloomberg terakhir yang tersedia menunjukkan median ekspektasi mempertahankan BI Rate pada 5,75%, meskipun terdapat sebagian ekonom yang mengantisipasi kenaikan untuk menjaga stabilitas rupiah. Fokus utama pasar adalah respons BI terhadap tekanan nilai tukar, arus modal asing, dan ketidakpastian kebijakan The Fed. Dari AS, investor juga menantikan data penjualan ritel dan produksi industri pada Selasa, serta FOMC Minutes pada Rabu untuk memperoleh petunjuk mengenai arah kebijakan moneter selanjutnya.

Secara teknikal, IHSG mengalami koreksi setelah gagal menembus resistance 5.360 dan membentuk bearish candle dengan rentang perdagangan 5.272–5.356. Meski demikian, momentum bullish masih terjaga, tercermin dari MACD histogram positif (+67), dengan garis MACD (-149) berada di atas signal line (-216). Volume transaksi sebesar Rp13,03 triliun juga berada di bawah rata-rata 20 hari sekitar Rp16,77 triliun, mengindikasikan tekanan koreksi belum disertai peningkatan volume yang signifikan. Support terdekat berada di 5.264, dengan area koreksi potensial 5.229–5.157. Selama indeks mampu bertahan di zona tersebut, peluang penguatan kembali menuju 5.360 dan 5.394 masih terbuka.

REKOMENDASI HARI INI

Kode	*Action*	Harga Penutupan	Target Harga	*Stop Loss*	Ket.
EXCL	***BUY***	1525	1590 - 1640	< 1500	*Swing Trade*
BBNI	***BUY***	3600	3670 - 3760	< 3450	*Swing Trade*
CTRA	***BUY***	535	550 - 570	< 500	*Day Trade*
MMIX	***SELL***	382	290	-	-

Reza Diofanda
Technical Analyst
62819 5390 0016 ext.2851
BRI Danareksa Sekuritas



Danantara Indonesia

BRI Danareksa Sekuritas | brights | easy

SAPA MENTARI

Sajian Pagi Menu Trading dari BRI Danareksa Sekuritas



Selasa, 17 November 2026

BUY STOCKPICK - EXCL (XLSMART Telecom Sejahtera Tbk)



Trading Plan (Swing Trade)

Buy On Break > 1535
R1 : 1590
R2 : 1640
SL < 1500

Technical Summary

EXCL mulai menunjukkan indikasi konsolidasi setelah mengalami tekanan jual dari area 1.850. Harga saat ini berada di 1.525 dan masih bergerak di bawah MA20 maupun MA200. Area 1.535 menjadi resistance kunci yang perlu ditembus dengan dukungan peningkatan volume untuk mengonfirmasi breakout. Jika berhasil, potensi penguatan terbuka menuju 1.590 dan 1.640.

Sentimen Tambahan

EXCL membukukan pendapatan sebesar Rp23,99 triliun (+25,7% YoY) sepanjang 1H26, dengan EBITDA meningkat 41,1% menjadi Rp11,34 triliun. Namun, perseroan masih mencatatkan rugi bersih sebesar Rp994,15 miliar, meskipun membaik dibandingkan rugi Rp1,22 triliun pada 1H25

BUY STOCKPICK - BBNI (Bank Negara Indonesia Tbk)



Trading Plan (Swing Trade)

Buy : 3470 - 3530
R1 : 3670
R2 : 3760
SL < 3450

Technical Summary

BBNI menunjukkan pemulihan tren setelah berhasil rebound dari area support kuat 2.865–3.000 dan membentuk pola Cup and Handle. Harga saat ini berada di 3.600, dengan area 3.470–3.530 menjadi zona entry yang dapat diperhatikan. Penguatan berpotensi berlanjut menuju resistance 3.670 dan 3.760, didukung peningkatan volume transaksi.

Sentimen Tambahan

BBNI membukukan laba bersih sebesar Rp16,12 triliun (+6,6% YoY) sepanjang 9M26, didukung pertumbuhan pendapatan bunga bersih (NII) sebesar 13,6% menjadi Rp33,24 triliun dan ekspansi kredit sebesar 22,2% menjadi Rp992,5 triliun.



Selasa, 17 November 2026

Danantara Indonesia

BRI Danareksa Sekuritas | brights | easy

SAPA MENTARI

Sajian Pagi Menu Trading dari BRI Danareksa Sekuritas



BUY STOCKPICK - CTRA (Ciputra Development Tbk)



Trading Plan (Day Trade)

Buy : 520 - 535
R1 : 550
R2 : 570
SL < 500

Technical Summary

CTRA mulai menunjukkan indikasi technical rebound setelah memantul dari area support 480–500 dan kembali bergerak di atas MA20. Harga saat ini berada di 535, dengan momentum pemulihan yang mulai terbentuk setelah fase koreksi. Area 520 menjadi support terdekat, sementara resistance berada di 550 dan 570.

Sentimen Tambahan

CTRA membukukan pendapatan sebesar Rp7,48 triliun (-10,8% YoY) dan laba bersih sebesar Rp1,32 triliun (-18,5% YoY) sepanjang 9M26. Dari sisi pemasaran, marketing sales mencapai Rp7,59 triliun hingga September 2026, relatif stagnan dibandingkan tahun sebelumnya dan telah mencapai 80% dari target FY26 sebesar Rp9,5 triliun.

SELL STOCKPICK - MMIX (Multi Medika Internasional) Tbk)

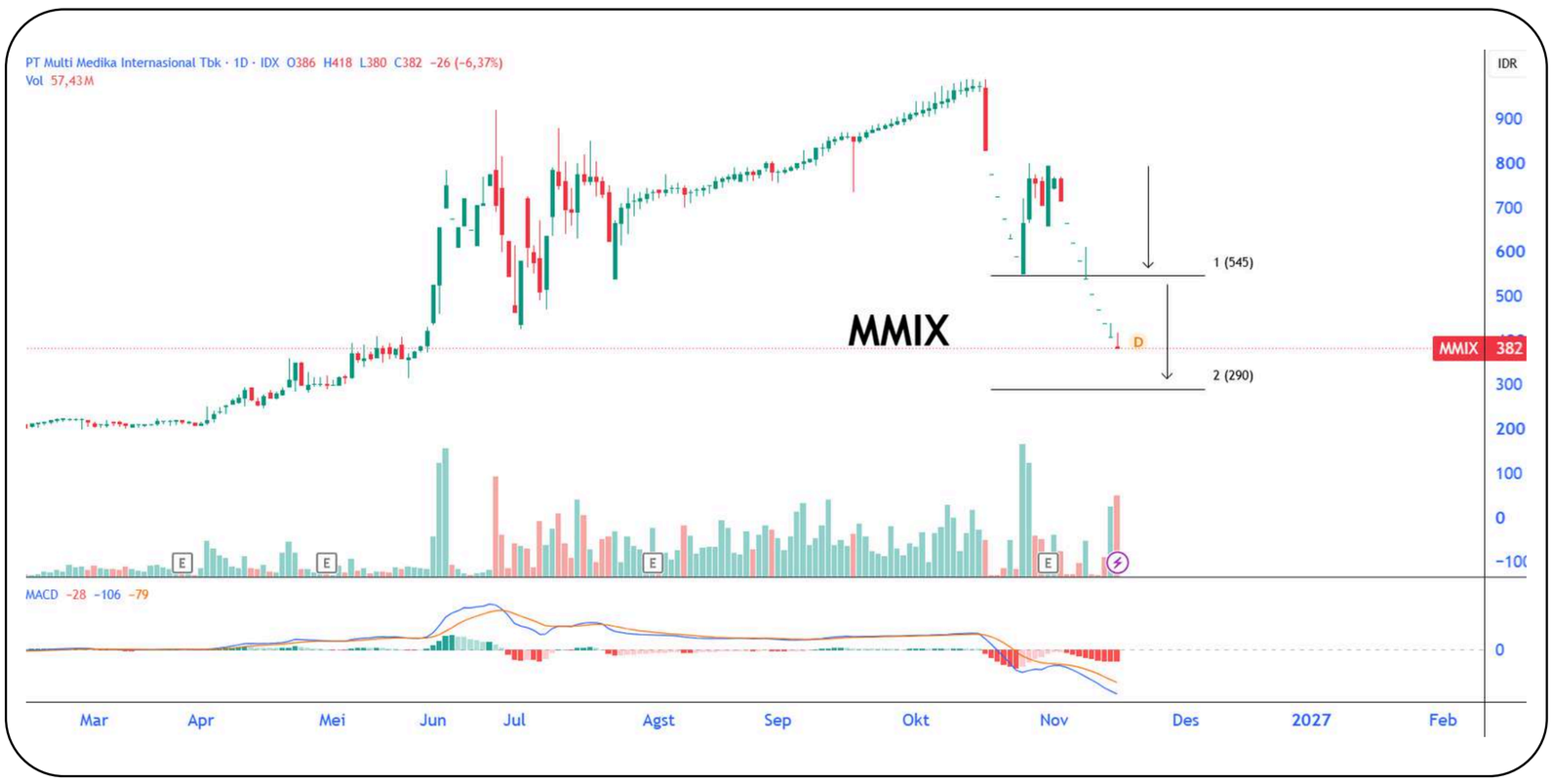

Trading Plan (SELL)

Last Price : 382
Next Support : 290

Technical Summary

MMIX masih berada dalam tren bearish kuat setelah melanjutkan breakdown dari area support 545 dan 388. Harga saat ini berada di 382, disertai tekanan jual yang masih dominan serta MACD yang bergerak di zona negatif dengan histogram bearish. Support berikutnya berada di 290, sehingga risiko penurunan lanjutan masih terbuka.

Sentimen Tambahan

Berdasarkan laporan keuangan 9M26, MMIX mencatatkan pendapatan sebesar Rp137,12 miliar (-0,6% YoY), dengan laba bersih meningkat 22,1% YoY menjadi Rp2,61 miliar. Namun, arus kas operasional masih negatif sebesar Rp25,12 miliar dan beban penjualan meningkat 20,9% YoY.



Selasa, 17 November 2026

Danantara Indonesia

BRI Danareksa Sekuritas | brights | easy

SAPA MENTARI

Sajian Pagi Menu Trading dari BRI Danareksa Sekuritas



TRADING JOURNAL

SWING TRADE								
Date	Code	Action	Call Price	Last Price	Target Price	Stop Loss	Profit/Loss (%)	Remarks
9 Nov 2026	BBCA	BUY	5300	5500	5380-5570	4700	3.77%	Hold
9 Nov 2026	ICBP	BUY	6325	6700	6490-6930	6000	5.93%	Hold
9 Nov 2026	UNVR	BUY	1515	1535	1540-2640	1400	1.32%	Sudah mencapai TP 1, TP partial, sisanya HOLD
16 Nov 2026	HRUM	BUY	685	675	750-835	640	-1.46%	Hold
16 Nov 2026	BBNI	BUY	3530	3600	3660-3780	3450	1.98%	Hold
16 Nov 2026	BUMI	BUY	135	131	141-159	125	-2.96%	Hold

WIN RATE REKOMENDASI

DAY TRADING PERFORMANCE

WIN RATE

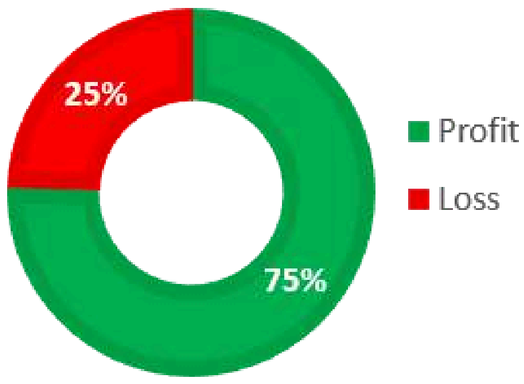

Gain/Loss: 751.12%

SWING TRADING PERFORMANCE

WIN RATE

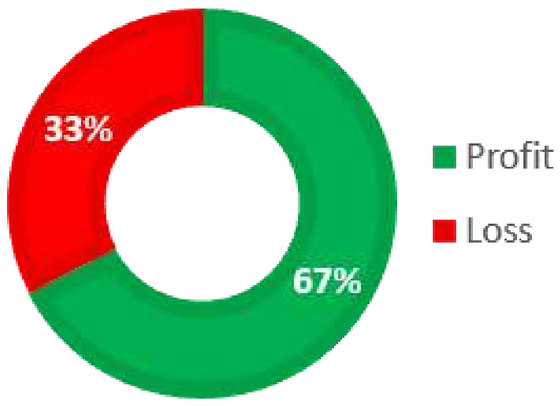

Gain/Loss: 339.54%

IHSG YTD PERFORMANCE

LATEST : 5.320,98

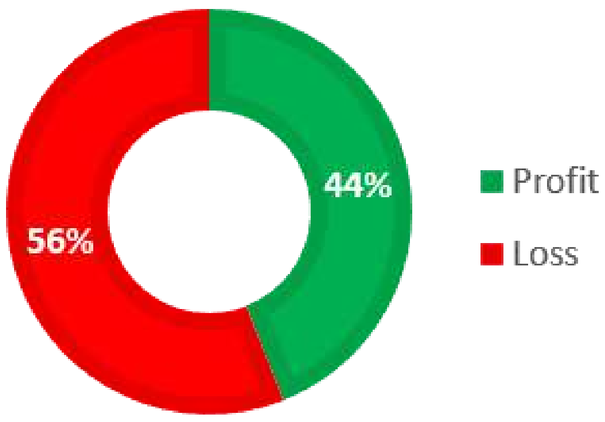

YTD: -38.68%

Selasa, 17 November 2026

SAPA MENTARI

Sajian Pagi Menu Trading dari BRI Danareksa Sekuritas



BBRI menguat 1,31% ke level 3.100 dan berhasil rebound di atas MA20 (2.857), disertai penguatan volume serta momentum MACD yang mulai bullish. Saat ini harga menguji resistance 3.150; breakout berpotensi membuka ruang penguatan menuju 3.240. Support terdekat berada di 3.060, dengan support lanjutan 2.940–2.824. Selama bertahan di atas area support, peluang technical rebound masih terjaga.

Highlight News BRI

Bos BRI (BBRI) Ungkap Proyeksi Kinerja di 2026

PT Bank Rakyat Indonesia (Persero) Tbk. (BBRI) optimis dapat mempertahankan momentum pertumbuhan bisnis dan profitabilitas yang telah terbangun sepanjang tahun. Bank pelat merah itu meyakini dapat menutup tahun 2026 dengan kinerja yang solid.

Direktur Utama BRI, Hery Gunardi mengatakan kinerja hingga akhir September 2026 membuktikan kekuatan fundamental bank itu yang semakin kokoh. Hal itu juga membangun keyakinan BRI untuk mencetak kinerja positif hingga akhir tahun.

"Transformasi telah membuka peluang untuk pertumbuhan berikutnya," kata Hery saat paparan kinerja kuartal III-2026 BRI secara virtual, Senin (9/11/2026).

Menurutnya, optimisme tersebut didukung dan oleh akselerasi eksekusi agenda transformasi yang dinamakan BRIVolution Reignite. Fokus agenda tersebut adalah penguatan bisnis inti, optimalisasi ekosistem transaksi, serta pengembangan sumber pertumbuhan baru.

Hery menjelaskan strategi tersebut dijalankan secara selektif dengan tetap fokus pada penghimpunan dana murah, kualitas kredit, likuiditas, dan kecukupan permodalan. Ia menyebut pada intinya BRI harus membangun fundamental dana pihak ketiga (DPK) dulu. Dalam hal ini, komposisi dana murah yang harus lebih baik lagi, dengan biaya pendanaan atau cost of fund yang lebih rendah.

Setelah itu, BRI juga ingin mendorong pertumbuhan kredit, terutama dari sisi kredit mikro dan kredit konsumer.

Source : https://www.cnbcindonesia.com/market/20261109111251-17-783470/bos-bri--bbri--ungkap-proyeksi-kinerja-di-2026

Selasa, 17 November 2026

Danantara Indonesia

BRI Danareksa Sekuritas | brights | easy

SAPA MENTARI

Sajian Pagi Menu Trading dari BRI Danareksa Sekuritas

PROGRAM BERJALAN: BRIDS MASTER CUP



KLIK DI SINI untuk Registrasi & informasi Lebih Lanjut

Ikuti Media Sosial Resmi BRI Danareksa Sekuritas

Untuk Informasi Sputar Market Ter-Update,
Rekomendasi Saham, Reksadana & Obligasi Harian
Serta Promo Menarik & Eksklusif Lainnya



- @bridanareksa
- BRIDS Official Channel
- BRI Danreksa Sekuritas
- @bridsofficial
- WA Official BRIDS
- @BRIDanareksa

KUNJUNGI WEBSITE KAMI **www.brights.id**



PT BRI Danareksa Sekuritas

Wisma GKBI, 16th Floor Jl. Jenderal Sudirman Kav. 28 Jakarta Indonesia

10210

***Phone* : 021-50914100**

CUSTOMER ENGAGEMENT & MARKET ANALYST TEAM

Chory Agung Ramdhani, CFP, CSA, CIB
Head of Departement

Reza Diofanda, RTA RSA AWP.
Technical Analyst

Abida Massi Armand, FMVA.
Fundamental Analyst

Nadia Syarifah
Market Data Officer

brights | easy
by BRI Danareksa Sekuritas

Disclaimer

The information contained in this report has been taken from sources which we deem reliable. However, none of P.T. Danareksa Sekuritas and/or its affiliated companies and/or their respective employees and/or agents makes any representation or warranty (express or implied) or accepts any responsibility or liability as to, or in relation to, the accuracy or completeness of the information and opinions contained in this report or as to any information contained in this report or any other such information or opinions remaining unchanged after the issue thereof.

We expressly disclaim any responsibility or liability (express or implied) of P.T. Danareksa Sekuritas, its affiliated companies and their respective employees and agents whatsoever and howsoever arising (including, without limitation for any claims, proceedings, action , suits, losses, expenses, damages or costs) which may be brought against or suffered by any person as a results of acting in reliance upon the whole or any part of the contents of this report and neither P.T. Danareksa Sekuritas, its affiliated companies or their respective employees or agents accepts liability for any errors, omissions or misstatements, negligent or otherwise, in the report and any liability in respect of the report or any inaccuracy therein or omission there from which might otherwise arise is hereby expresses disclaimed.

The information contained in this report is not be taken as any recommendation made by P.T. Danareksa Sekuritas or any other person to enter into any agreement with regard to any investment mentioned in this document. This report is prepared for general circulation. It does not have regards to the specific person who may receive this report. In considering any investments you should make your own independent assessment and seek your own professional financial and legal advice.