

Selasa, 12 Mei 2026

SAPA MENTARI

Sajian Pagi Menu Trading dari BRI Danareksa Sekuritas



DOWNLOAD SEKARANG





SAPA MENTARI

Sajian Pagi Menu Trading dari BRI Danareksa Sekuritas



Selasa, 12 Mei 2026

MARKET UPDATE

USA MARKET



Dow Jones Industrial Average ditutup menguat +0,19% ke level 49.704,47. Sementara itu, S&P 500 menguat +0,19% ke 7.412,84, dan Nasdaq Composite menguat +0,10% menjadi 26.274,12.

INDEKS HARGA SAHAM GABUNGAN



IHSG melemah sebesar -63,78 poin atau turun sebesar -0,92% dan ditutup di 6.905,62. Sebanyak 442 saham turun, 125 saham tidak berubah, dan 251 saham naik.

COMMODITIES



GOLD
+0,42%



OIL
-0,32%



CPO
-0,79%



COAL
-0,68%



NICKEL
+1,64%

ECONOMIC & EMITEN CALENDER

ECONOMIC CALENDER

- 12 Mei 2026 :
 - Tingkat Inflasi Inti MoM (US)
 - Tingkat Inflasi Inti YoY (US)
 - Tingkat Inflasi (Bulanan) (US)
 - Tingkat Inflasi Tahun ke Tahun (YoY) (US)

CUM DIVIDEN

- 12 Mei 2026 :
 - NICL

RUPS

- 12 Mei 2026 :
 - KLAS
 - BUAH
 - SDPC
 - DEFI
 - TMPO
 - PMMP
 - PLIN
 - CITA
 - CHEM
 - SILO
 - TGKA
 - MDLA



SAPA MENTARI

Sajian Pagi Menu Trading dari BRI Danareksa Sekuritas



Selasa, 12 Mei 2026

INDEKS HARGA SAHAM GABUNGAN



Market Cap	Value	Volume (Mill Shares)	Net Foreign Buy/Sell (Reg)
15K T	36 T	56 M	-485 M

Top Foreign 1D			
	Net Buy		Net Sell
BBRI	176.78	BBMRI	(436.38 B)
MDKA	134.40	BBUMI	(82.88 B)
TLKM	104.74	BTINS	(76.45 B)
ASII	65.08	BBREN	(73.12 B)
MAPI	34.84	BADRO	(68.40 B)

ACCUMULATION AND DISTRIBUTION			
	Net Buy		Net Sell
BBKP	54.17	GIAA	-67.77
ADMR	48.22	INCO	-57.08
BUKA	47.48	NIKL	-45.89
SRTG	47.37	NRCA	-43.74
PNBN	46.42	CGAS	-41.36

TOP FOREIGN LAST WEEK			
	Net Buy		Net Sell
BBRI	776.24	BBMRI	(1,600 B)
TINS	139.76	BBCA	(500.44 B)
TLKM	110.60	BBUMI	(195.70 B)
AMRT	83.51	BPTRO	(188.50 B)
INDF	81.10	BCUAN	(179.57 B)

HIGH VOLUME BREAKOUT	
Stock	Volume
KETR	332,372,800.00
MAPI	167,017,600.00
KLBF	280,558,200.00
FORE	1,703,993,700.00
MEDS	80,156,400.00

HOT NEWS & CORPORATE ACTION



BI Catat Keyakinan Konsumen April Naik Tipis ke Level 123

Bank Indonesia (BI) baru saja merilis Survei Konsumen periode April 2026 yang menunjukkan bahwa optimisme masyarakat terhadap kondisi ekonomi tetap terjaga. Indeks Keyakinan Konsumen (IKK) tercatat berada di level 123,0, naik tipis dibandingkan dengan level 122,6 pada bulan sebelumnya. Angka ini tetap berada di zona optimis (>100), mencerminkan ketahanan daya beli masyarakat di tengah dinamika global.



Rencana Kenaikan Royalti Ditunda, Saham Tambang Balik Arah

Sektor pertambangan Indonesia mendapatkan sentimen positif yang signifikan setelah muncul kabar bahwa pemerintah memutuskan untuk menunda rencana revisi kenaikan royalti mineral. Kabar ini seketika mengubah arah pergerakan harga saham emiten tambang yang sebelumnya sempat "longsor", kini kembali menguat (rebound) karena berkurangnya kekhawatiran akan tergerusnya margin laba bersih.

UPDATE FUNDAMENTAL



ANTM (Aneka Tambang)

BUY TP Rp4.800; Penjualan Emas Pulih ke ~38 Ton & Harga Nikel Tetap Solid



WIFI (Solusi Sinergi Digital)

BUY TP Rp4.400; FTTH Cost Advantage & FWA-Driven Growth Momentum Dukung Akselerasi



INCO (Vale Indonesia)

BUY TP Rp6.800; Monetisasi Ore Mulai FY26 & Laba FY26-27 Direvisi Naik



EXCL (XLSMART Telecom Sejahtera)

BUY TP Rp4.100; Integrasi MOCN Dorong Monetisasi & Neraca Lebih Sehat Pasca Divestasi



SAPA MENTARI

Sajian Pagi Menu Trading dari BRI Danareksa Sekuritas



Selasa, 12 Mei 2026

TECHNICAL REVIEW - INDEKS HARGA SAHAM GABUNGAN



Last Price : 6,905 Support : 6,850 Resistance : 7,050

IHSG ditutup melemah 0,92% ke level 6.905,6 pada perdagangan Senin (11/5/2026), dengan tekanan jual asing yang masih dominan melalui net foreign sell sebesar Rp659 miliar di pasar reguler. Sentimen pasar sempat membaik setelah penundaan rencana kenaikan tarif royalti tambang, namun kembali tertekan setelah pemerintah memastikan penyesuaian royalti tetap berlaku mulai Juni 2026.

Dari eksternal, mayoritas bursa Asia melemah seiring kenaikan harga minyak mentah setelah Presiden AS Donald Trump menolak proposal damai Iran. Pelemahan Rupiah di atas Rp17.400 per dolar AS juga turut menambah tekanan terhadap pasar domestik.

Secara teknikal, IHSG masih menguji area support penting di kisaran 6.850–6.960. Selama level tersebut bertahan, peluang rebound masih terbuka, namun jika ditembus maka risiko pelemahan lanjutan akan meningkat. Pasar juga menantikan data retail sales Indonesia, inflasi AS, serta rebalancing MSCI pada 12 Mei 2026.

REKOMENDASI HARI INI

Kode	Action	Harga Penutupan	Target Harga	Stop Loss	Ket.
PANI	BUY	8700	8850 - 9250	< 8300	Swing Trade
PNLF	BUY	276	280 - 286	< 250	Day Trade
RAJA	BUY	4210	4400 - 4670	< 3850	Swing Trade
DSSA	SELL	1135	1170	-	-



Selasa, 12 Mei 2026

BUY STOCKPICK -PANI (Pantai Indah Kapuk Dua Tbk)

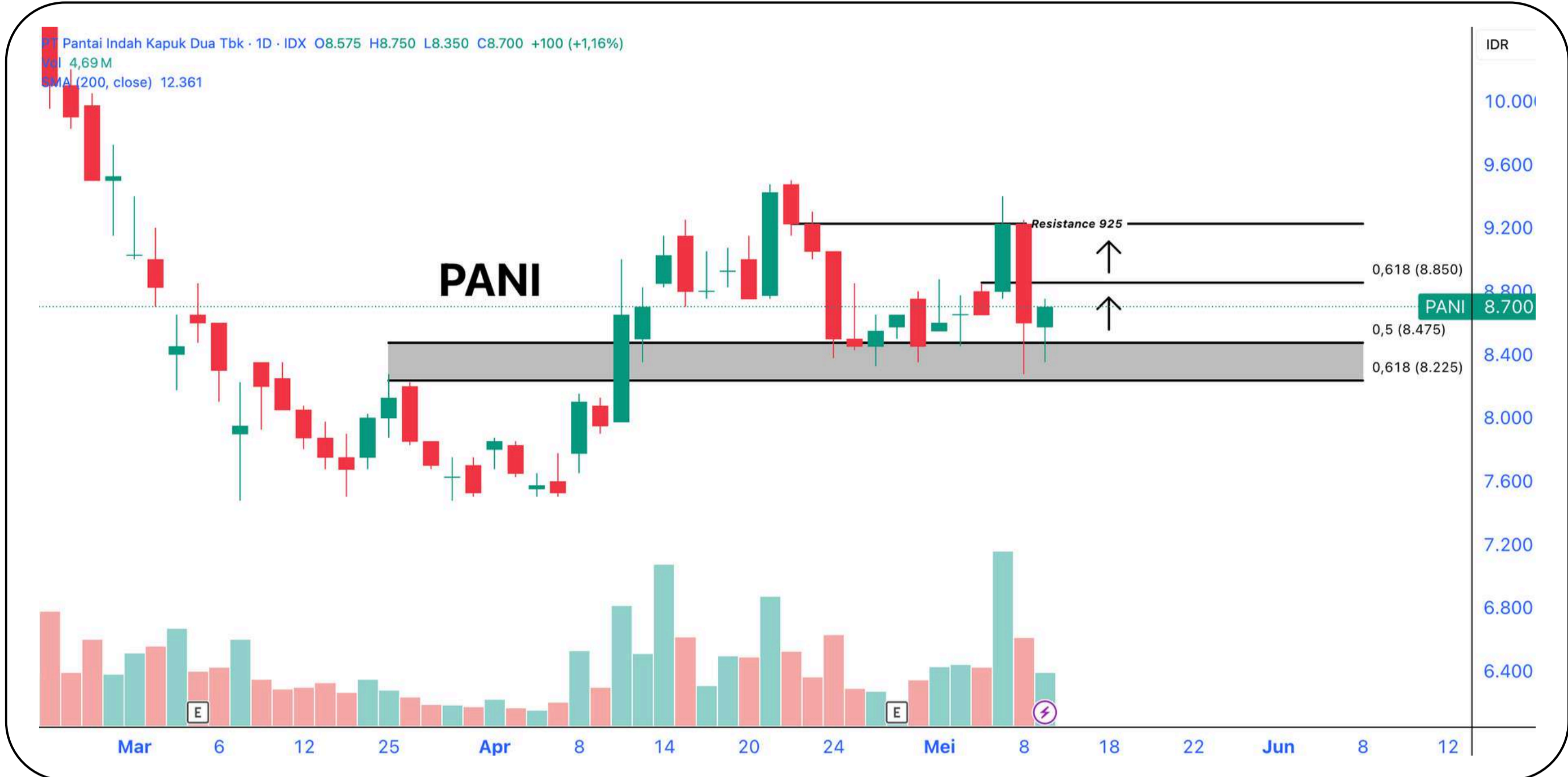

Trading Plan (Swing Trade)

Buy : 8500 - 8700
R1 : 8850
R2 : 9250
SL < 8300

Technical Summary

Pergerakan saham PANI kembali menguji level supportnya pada 8225 - 8475. Selama mampu bertahan diatas level tersebut, maka terdapat potensi lanjutan penguatan menuju resistance selanjutnya pada 8850 - 9250.

Sentimen Tambahan

PANI membukukan laba yang diatribusikan kepada pemilik entitas induk Rp 578,33 miliar sepanjang kuartal I-2026. Angka laba bersih itu melonjak sekitar 1.000% dari Rp 49,57 miliar di periode yang sama tahun 2025.

BUY STOCKPICK - PNLF (Panin Financial Tbk)



Trading Plan (Day Buy)

Buy : 260 - 270
R1 : 280
R2 : 286
SL < 250

Technical Summary

Secara teknikal, harga mampu menembus level resistance pentingnya pada 268 dan jika mampu bertahan diatas level tersebut, maka ada potensi lanjutan penguatan menuju resistance 280 - 286.

Sentimen Tambahan

Pada kuartal I-2026, Panin Financial membukukan laba bersih yang diatribusikan kepada pemilik entitas induk Rp 814 miliar. Melonjak 84,5% dari Rp 441 miliar pada periode yang sama tahun 2025.



SAPA MENTARI

Sajian Pagi Menu Trading dari BRI Danareksa Sekuritas



Selasa, 12 Mei 2026

BUY STOCKPICK - RAJA (Rukun Raharja Tbk)



Trading Plan (Swing Trade)

Buy : 4000 - 4200
R1 : 4400
R2 : 4670
SL < 3850

Technical Summary

Pergerakan saham RAJA saat ini sedang pullback dengan level support pada 3880 - 4110. Selama berada diatas level tersebut, terdapat potensi lanjutan penguatan dengan target resistance pada 4400 - 4670.

Sentimen Tambahan

Kinerja RAJA pada Kuartal I-2026 menunjukkan ketahanan yang kuat dengan laba bersih tumbuh 14% menjadi USD 10,5 juta (sekitar Rp168 miliar), meski pendapatan turun 16% menjadi USD 55,3 juta akibat gangguan pipa gas di Pekanbaru.

SELL STOCKPICK - DSSA (Dian Swastatika Sentosa Tbk)



Trading Plan (SELL)

Last Price : 1135
Next Support : 1170 - 850

Technical Summary

Pergerakan saham DSSA masih dalam trend bearish dan tekanan jual. Terakhir membentuk lower low dan berpotensi untuk kembali menuju level support selanjutnya pada 1,170.

Sentimen Tambahan

Sepekan terakhir, investor asing mencatatkan net sell sebesar Rp 132M di pasar reguler.



SAPA MENTARI

Sajian Pagi Menu Trading dari BRI Danareksa Sekuritas



Selasa, 12 Mei 2026

TRADING JOURNAL

SWING TRADE								
Date	Code	Action	Call	Last	Target	Stop	Profit/Loss	Remarks
			Price	Price	Price	Loss	(%)	
11 May 2026	MAPA	BUY	680	650	675-710	600	-4.41%	Hold

WIN RATE REKOMENDASI

DAY TRADING PERFORMANCE

WIN RATE

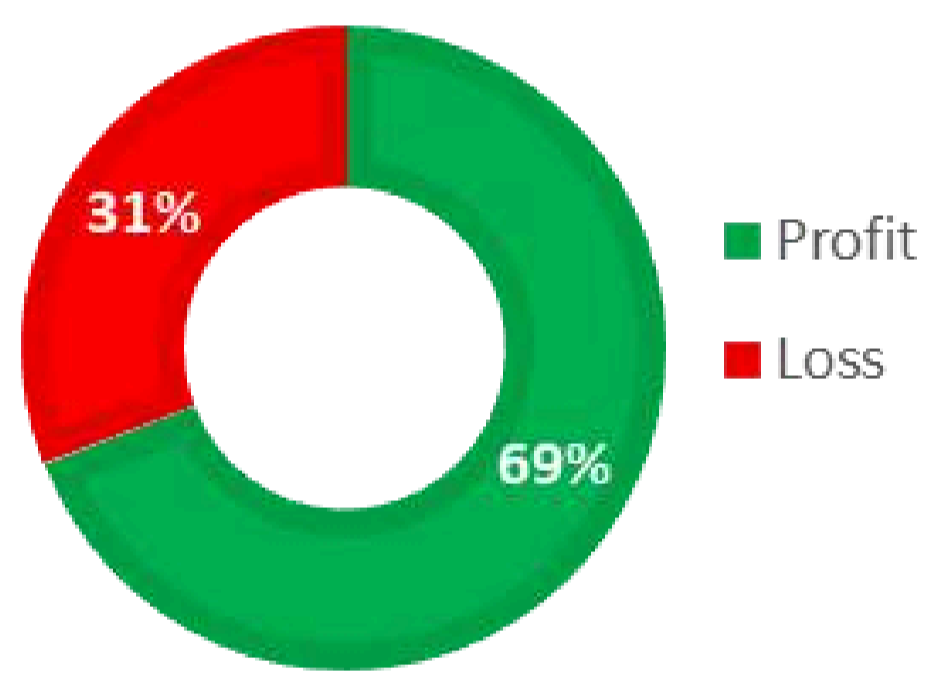

Gain/Loss **238.05%**

SWING TRADING PERFORMANCE

WIN RATE

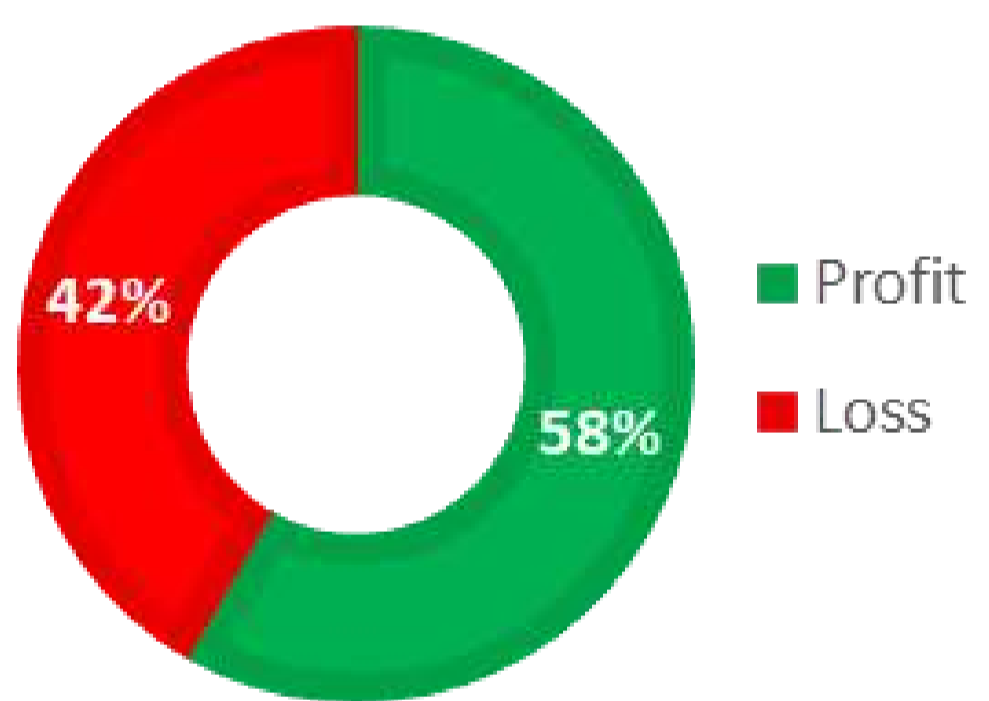

Gain/Loss **144.09%**

IHSG YTD PERFORMANCE

LATEST : 6.905,62

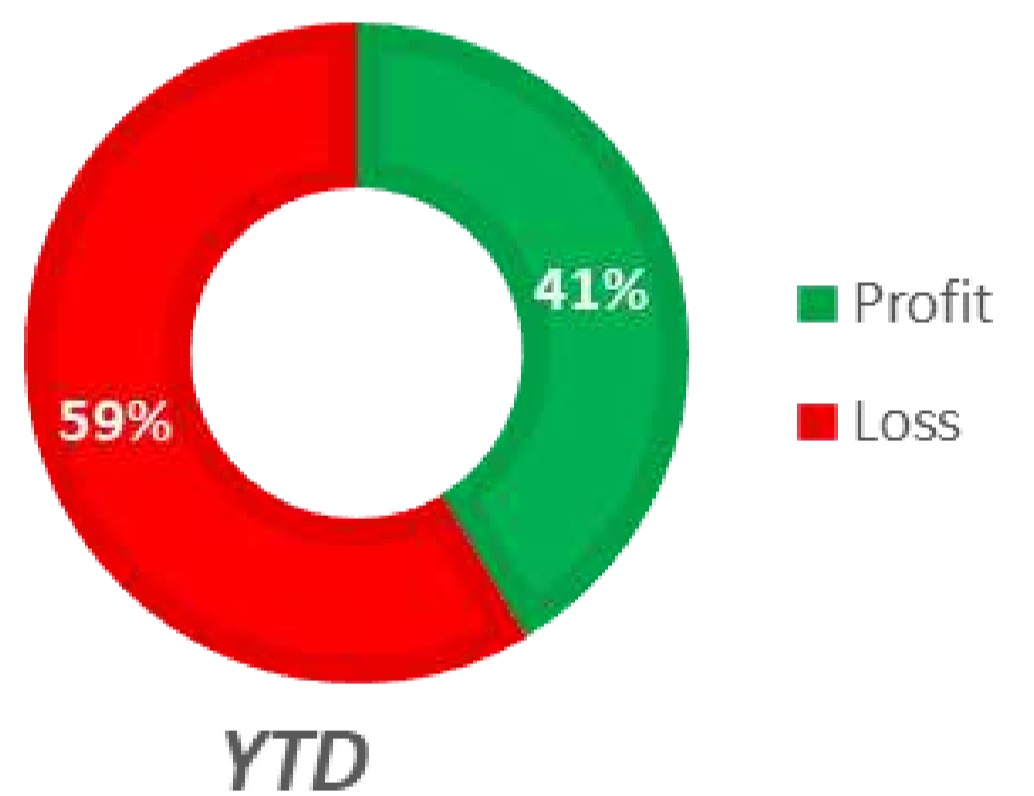

YTD **-20.41%**



Selasa, 12 Mei 2026

PT Bank Rakyat Indonesia (Persero) Tbk Class B · 1D · IDX O3.260 H3.280 L3.200 C3.200 -60 (-1,84%)
Vol 196,43M
SMA (200, close) 3.748



Secara teknikal, saham BBRI mengalami pullback setelah sebelumnya menguji area resistance jangka pendek. Harga saat ini kembali berada di area support 3.200 yang menjadi level penting untuk menjaga momentum rebound tetap berlangsung. Selama mampu bertahan di atas area tersebut, peluang rebound lanjutan menuju area gap 3.420 masih terbuka. Namun, jika support 3.200 gagal dipertahankan, maka risiko kembali melemah menuju area low sebelumnya di sekitar 2.990 perlu diwaspadai.

Highlight News BRI

Dividen Cair, Pengamat Optimis Saham BRI Berpotensi Melesat

PT Bank Rakyat Indonesia (Persero) Tbk (BBRI) tuntas membagikan dividen kepada para pemegang saham senilai Rp 52,10 triliun dari laba bersih tahun buku 2025 atau setara dengan Rp 346 per saham.

Jumlah tersebut termasuk Dividen Interim yang telah dibagikan kepada pemegang saham pada tanggal 15 Januari 2026 sejumlah Rp20,63 triliun atau sebesar Rp137 per saham. Sementara sisa dividen tunai dibayarkan Rp31.47 triliun atau sebesar Rp209,00 per saham pada hari ini, Jumat (8/5/2026).

Hasil ini membuktikan bahwa BRI menjadi salah satu bank yang konsisten membagikan keuntungan besar kepada pemegang saham setiap tahunnya. Sehingga tidak heran jika banyak investor yang masih memegang saham BBRI untuk jangka waktu lama.

"Jadi untuk long run, hasilnya akan double dan kita akan mendapatkan keuntungan dari dividen yang besar yang ter-compounding dan ketika (saham) BBRI nanti naik lagi, investor akan mendapatkan capital gain juga," pungkas Founder dan CEO Astronacci International, Gema Goeyardi kepada CNBC Indonesia.

Source : <https://www.cnbcindonesia.com/market/20260508150814-17-733501/dividen-cair-pengamat-optimis-saham-bri-berpotensi-melesat>



Danantara Indonesia

BRI Danareksa Sekuritas brights CFSY

SAPA MENTARI

Sajian Pagi Menu Trading dari BRI Danareksa Sekuritas



Selasa, 12 Mei 2026

CAIRKAN DIVIDEN LEBIH CEPAT LEWAT BRIGHTS

Danantara Indonesia

BRI Global Financial BRI Danareksa Sekuritas brights CFSY



SIAP-SIAP CAIRKAN DIVIDEN LEBIH CEPAT

di **brights**

Cairkan Dividen Lebih Cepat dengan Fasilitas **BREW Dividen**

[Simak Jadwal Selengkapnya di Sini](#)

Call Center 1500 688 brids.co.id
BRI Danareksa Sekuritas berizin dan diawasi oleh Otoritas Jasa Keuangan
@bridanareksa • BRI Danareksa Sekuritas • bridsofficial • BRIDS Official Channel • BRI Danareksa Sekuritas
WhatsApp Official BRIDS
BRI Danareksa Sekuritas 0858-5150-0688

[Simak Jadwal Lengkapnya di sini](#)

Ikuti Media Sosial Resmi BRI Danareksa Sekuritas

Untuk Informasi Sputar Market Ter-Update, Rekomendasi Saham, Reksadana & Obligasi Harian Serta Promo Menarik & Eksklusif Lainnya

[@bridanareksa](#) ✓

[BRIDS Official Channel](#)

[BRI Danreksa Sekuritas](#)

[@bridsofficial](#) ✓

[WA Official BRIDS](#) ✓

[@BRIDanareksa](#) ✓

KUNJUNGI WEBSITE KAMI

www.brights.id





Selasa, 12 Mei 2026

Danantara
Indonesia

BRI
Danareksa
Sekuritas

brights

easy

SAPA MENTARI

Sajian Pagi Menu Trading dari BRI Danareksa Sekuritas



PT BRI Danareksa Sekuritas

Wisma GKBI, 16th Floor Jl. Jenderal Sudirman Kav. 28 Jakarta Indonesia

10210

Phone : 021-50914100

CUSTOMER ENGAGEMENT & MARKET ANALYST TEAM

Chory Agung Ramdhani, CFP, CSA, CIB

Head of Departement

Reza Diofanda, RTA RSA AWP.

Technical Analyst

Abida Massi Armand, FMVA.

Fundamental Analyst

Nadia Syarifah

Market Data Officer



Disclaimer

The information contained in this report has been taken from sources which we deem reliable. However, none of P.T. Danareksa Sekuritas and/or its affiliated companies and/or their respective employees and/or agents makes any representation or warranty (express or implied) or accepts any responsibility or liability as to, or in relation to, the accuracy or completeness of the information and opinions contained in this report or as to any information contained in this report or any other such information or opinions remaining unchanged after the issue thereof.

We expressly disclaim any responsibility or liability (express or implied) of P.T. Danareksa Sekuritas, its affiliated companies and their respective employees and agents whatsoever and howsoever arising (including, without limitation for any claims, proceedings, action, suits, losses, expenses, damages or costs) which may be brought against or suffered by any person as a result of acting in reliance upon the whole or any part of the contents of this report and neither P.T. Danareksa Sekuritas, its affiliated companies or their respective employees or agents accepts liability for any errors, omissions or misstatements, negligent or otherwise, in the report and any liability in respect of the report or any inaccuracy therein or omission therefrom which might otherwise arise is hereby expressly disclaimed.

The information contained in this report is not to be taken as any recommendation made by P.T. Danareksa Sekuritas or any other person to enter into any agreement with regard to any investment mentioned in this document. This report is prepared for general circulation. It does not have regard to the specific person who may receive this report. In considering any investments you should make your own independent assessment and seek your own professional financial and legal advice.