

Senin, 11 Mei 2026

SAPA MENTARI

Sajian Pagi Menu Trading dari BRI Danareksa Sekuritas



DOWNLOAD SEKARANG





SAPA MENTARI

Sajian Pagi Menu Trading dari BRI Danareksa Sekuritas



Senin, 11 Mei 2026

MARKET UPDATE

USA MARKET



Dow Jones Industrial Average ditutup menguat +0,025% ke level 49.609,16. Sementara itu, S&P 500 menguat +0,84% ke 7.398,93, dan Nasdaq Composite menguat +1,71% menjadi 26.247,08.

INDEKS HARGA SAHAM GABUNGAN



IHSG melemah sebesar -204,92 poin atau turun sebesar -2,86% dan ditutup di 6.969,40. Sebanyak 575 saham turun, 108 saham tidak berubah, dan 133 saham naik.

COMMODITIES



GOLD
+0,42%



OIL
+0,64%



CPO
-0,79%



COAL
-0.34%



NICKEL
-0,93%

ECONOMIC & EMITEN CALENDER

ECONOMIC CALENDER

- 11 Mei 2026 : Penjualan Rumah yang Sudah Dibangun (US)

CUM DIVIDEN

- 11 Mei 2026 :
 - MSJA
 - SSMA

RUPS

- 11 Mei 2026 :
 - MIRA
 - BAPA
 - FORE
 - GRPM
 - KBAG
 - PMUI
 - RALS
 - DYAN
 - OBAT



SAPA MENTARI

Sajian Pagi Menu Trading dari BRI Danareksa Sekuritas

Senin, 11 Mei 2026

INDEKS HARGA SAHAM GABUNGAN

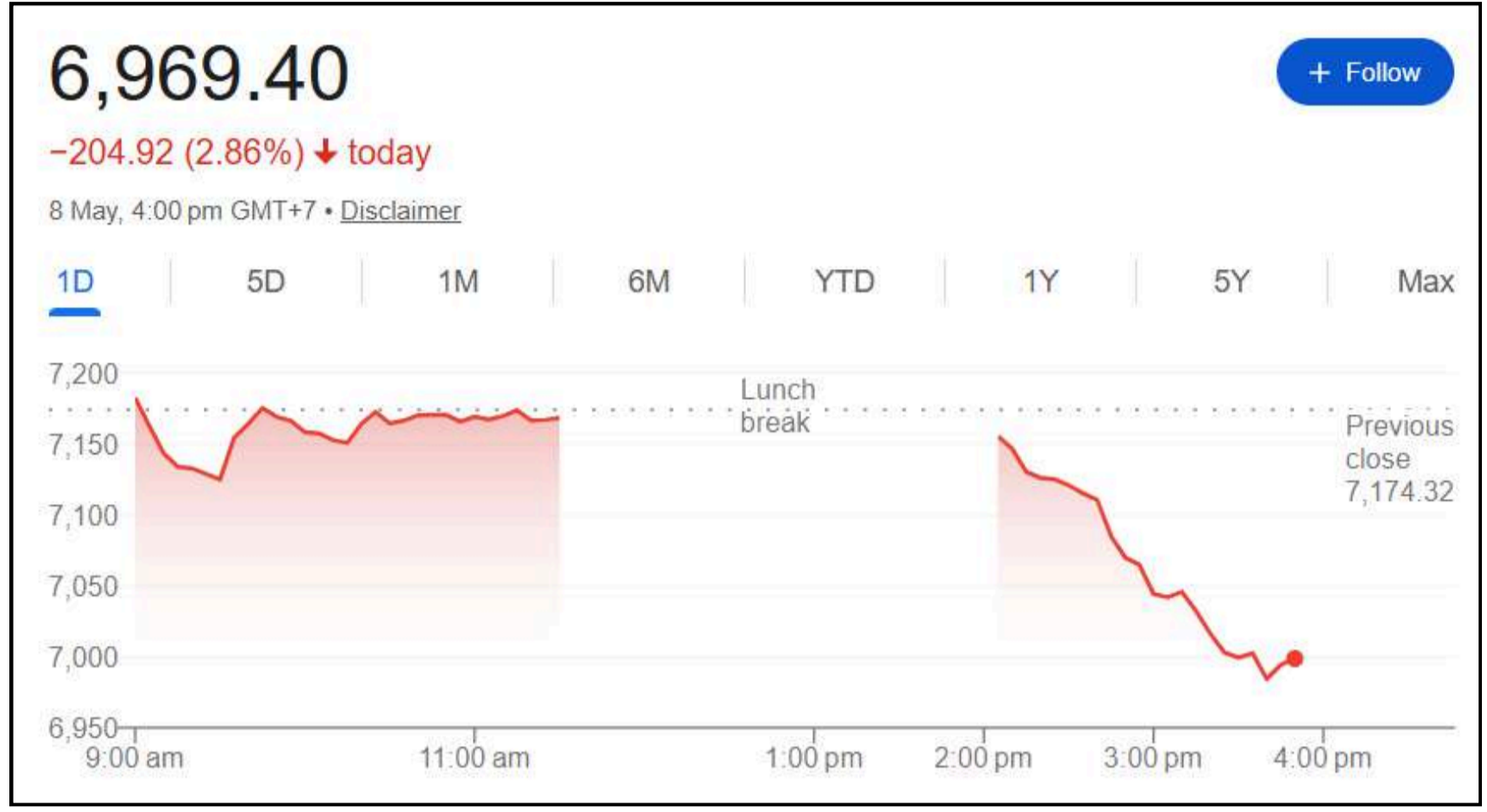

Market Cap	Value	Volume (Mill Shares)	Net Foreign Buy/Sell (Reg)
15K T	36 T	56 M	-485 M

Top Foreign 1D	
Net Buy	Net Sell
BBRI 176.78	BBMRI (436.38 B)
MDKA 134.40	BBUMI (82.88 B)
TLKM 104.74	BTINS (76.45 B)
ASII 65.08	BBREN (73.12 B)
MAPI 34.84	BADRO (68.40 B)

ACCUMULATION AND DISTRIBUTION	
Net Buy	Net Sell
BBKP 54.17	GIAA -67.77
ADMR 48.22	INCO -57.08
BUKA 47.48	NIKL -45.89
SRTG 47.37	NRCA -43.74
PNBN 46.42	CGAS -41.36

TOP FOREIGN LAST WEEK	
Net Buy	Net Sell
BBRI 776.24	BBMRI (1,600 B)
TINS 139.76	BBBCA (500.44 B)
TLKM 110.60	BBUMI (195.70 B)
AMRT 83.51	BPTRO (188.50 B)
INDF 81.10	BCUAN (179.57 B)

HIGH VOLUME BREAKOUT	
Stock	Volume
KETR	332,372,800.00
MAPI	167,017,600.00
KLBF	280,558,200.00
FORE	1,703,993,700.00
MEDS	80,156,400.00

HOT NEWS & CORPORATE ACTION



Cadangan Devisa Merosot Lagi, Kini US\$146 Miliar per April 2026

Bank Indonesia (BI) baru saja merilis data posisi Cadangan Devisa (Cadev) Indonesia untuk periode akhir April 2026. Tercatat, posisi Cadev mengalami penurunan kembali menjadi US\$146 miliar, turun dari posisi bulan sebelumnya. Penurunan ini mencerminkan tantangan besar yang dihadapi bank sentral dalam menjaga stabilitas nilai tukar ditengah ketidakpastian pasar keuangan global yang masih tinggi.



Bahlil Usul Revisi Royalti Mineral, Saham Tambang Komoditas Longsor

Sektor pertambangan Indonesia kembali diguncang ketidakpastian regulasi. Usulan dari Menteri Investasi/Kepala BKPM, Bahlil Lahadalia, terkait revisi skema royalti mineral telah memicu aksi jual masif di pasar modal. Investor merespons negatif rencana ini karena berpotensi meningkatkan beban biaya operasional emiten tambang secara signifikan di tengah volatilitas harga komoditas global.

UPDATE FUNDAMENTAL



ANTM (Aneka Tambang)
BUY TP Rp4.800; Penjualan Emas Pulih ke ~38 Ton & Harga Nikel Tetap Solid



WIFI (Solusi Sinergi Digital)
BUY TP Rp4.400; FTTH Cost Advantage & FWA-Driven Growth Momentum Dukung Akselerasi



INCO (Vale Indonesia)
BUY TP Rp6.800; Monetisasi Ore Mulai FY26 & Laba FY26-27 Direvisi Naik



EXCL (XLSMART Telecom Sejahtera)
BUY TP Rp4.100; Integrasi MOCN Dorong Monetisasi & Neraca Lebih Sehat Pasca Divestasi



SAPA MENTARI

Sajian Pagi Menu Trading dari BRI Danareksa Sekuritas



Senin, 11 Mei 2026

TECHNICAL REVIEW - INDEKS HARGA SAHAM GABUNGAN



Last Price : 6,969 Support : 6,920 Resistance : 7,100

Pada perdagangan terakhir, IHSG ditutup melemah signifikan sebesar -2,86% menuju level 6,969 dengan net foreign sell sebesar Rp 486M di pasar reguler. Pelemahan ini didorong akibat adanya katalis pemerintah tengah mengkaji penerapan sistem bagi hasil seperti di sektor minyak dan gas bumi (migas) untuk industri pertambangan mineral dan batu bara (minerba). Kebijakan itu merangsang revisi Peraturan Pemerintah (PP) Nomor 19 Tahun 2025. Alhasil saham-saham pertambangan emiten komoditas berguguran. Sementara, cadangan devisa Indonesia pada akhir April 2026 tercatat sebesar US\$146,2 miliar

Secara teknikal, IHSG akan menguji level support pentingnya pada 6900 - 6920. Pasar akan terus mencermati perkembangan isu kenaikan royalti mineral sembari menunggu beberapa rilis data penting seperti consumer confidence Indonesia dan pengumuman rebalancing MSCI di 12 Mei 2026.

REKOMENDASI HARI INI

Kode	Action	Harga Penutupan	Target Harga	Stop Loss	Ket.
MAPA	BUY	660	675 - 710	< 600	Swing Trade
PNLF	BUY	272	276 - 286	< 250	Day Trade
BDMN	BUY	4510	4600 - 4990	< 4300	Day Trade
DSSA	SELL	1310	1170	-	-



SAPA MENTARI

Sajian Pagi Menu Trading dari BRI Danareksa Sekuritas



Senin, 11 Mei 2026

BUY STOCKPICK - MAPA (MAP Aktif Adiperkasa Tbk)



Trading Plan (Swing Trade)

Buy : 640 - 660
R1 : 675
R2 : 710
SL < 600

Technical Summary

Secara teknikal, MAPA mampu rebound dari level support kuatnya pada 610 - 585 dan berpotensi lanjut menguat dengan target resistance pada 675 - 710.

Sentimen Tambahan

Pacific Universal Investments Pte Ltd, perusahaan investasi asal Singapura, merampungkan akuisisi 51% saham PT Mitra Adiperkasa Tbk (MAPI) atau MAP. Nilai akuisisi mencapai Rp 11,8 triliun.

BUY STOCKPICK - PNLF (Panin Financial Tbk)



Trading Plan (Day Buy)

Buy : 260 - 270
R1 : 276
R2 : 286
SL < 250

Technical Summary

Secara teknikal, harga mampu menembus level resistance pentingnya pada 268 dan jika mampu bertahan diatas level tersebut, maka ada potensi lanjutan penguatan menuju resistance 276 - 286.

Sentimen Tambahan

Pada kuartal I-2026, Panin Financial membukukan laba bersih yang diatribusikan kepada pemilik entitas induk Rp 814 miliar. Melonjak 84,5% dari Rp 441 miliar pada periode yang sama tahun 2025.



Senin, 11 Mei 2026

BUY STOCKPICK - BDMN (Bank Danamon Indonesia Tbk)



Trading Plan (Day Trade)

Buy : 4400 - 4500
R1 : 4600
R2 : 4990
SL < 4300

Technical Summary

Secara teknikal terdapat lonjakan volume dengan trend jangka pendek yang bullish. Selama berada diatas level support 4350, terdapat potensi lanjutan penguatan menuju resistance selanjutnya pada 4600 - 4900.

Sentimen Tambahan

BDMN membukukan laba bersih konsolidasian sebesar Rp1,1 triliun pada kuartal I/2026, melonjak 35% dibandingkan periode yang sama tahun lalu.

SELL STOCKPICK - DSSA (Dian Swastatika Sentosa Tbk)



Trading Plan (SELL)

Last Price : 1310
Next Support : 1170

Technical Summary

Pergerakan saham DSSA masih dalam trend bearish dan tekanan jual. Terakhir membentuk lower low dan berpotensi untuk kembali menuju level support selanjutnya pada 1,170.

Sentimen Tambahan

Sepekan terakhir, investor asing mencatatkan net sell sebesar Rp 132M di pasar reguler.



SAPA MENTARI

Sajian Pagi Menu Trading dari BRI Danareksa Sekuritas



Senin, 11 Mei 2026

TRADING JOURNAL

SWING TRADE								
Date	Code	Action	Call	Last	Target	Stop	Profit/Loss	Remarks
			Price	Price	Price	Loss	(%)	
6 May 2026	RAJA	BUY	4570	4160	4670-5025	4100	-8.97%	Hold
8 May 2026	BBNI	BUY	3980	3860	4060-4180	3850	-3.02%	Hold

WIN RATE REKOMENDASI

DAY TRADING PERFORMANCE

WIN RATE

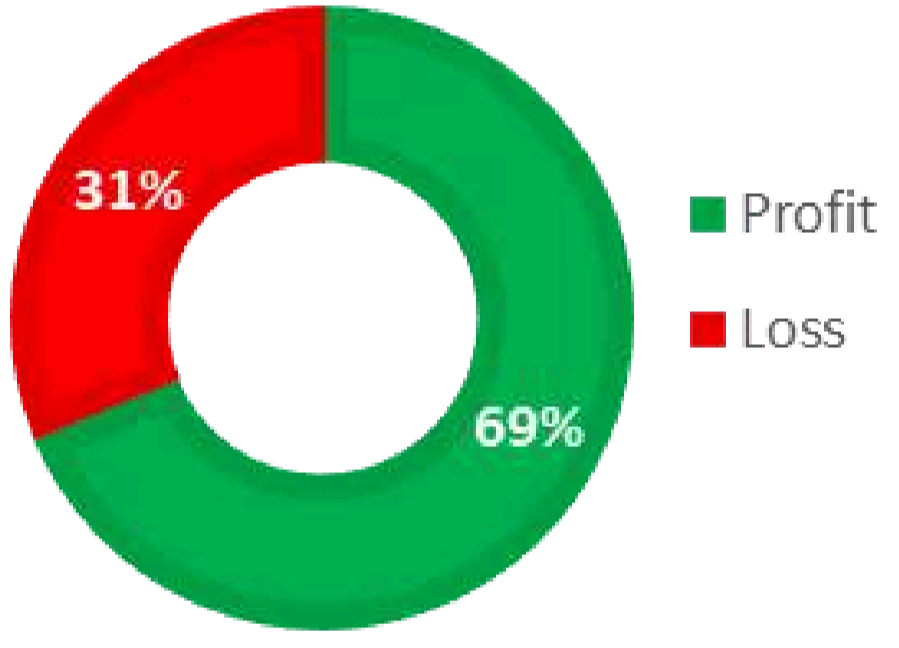

Gain/Loss



SWING TRADING PERFORMANCE

WIN RATE

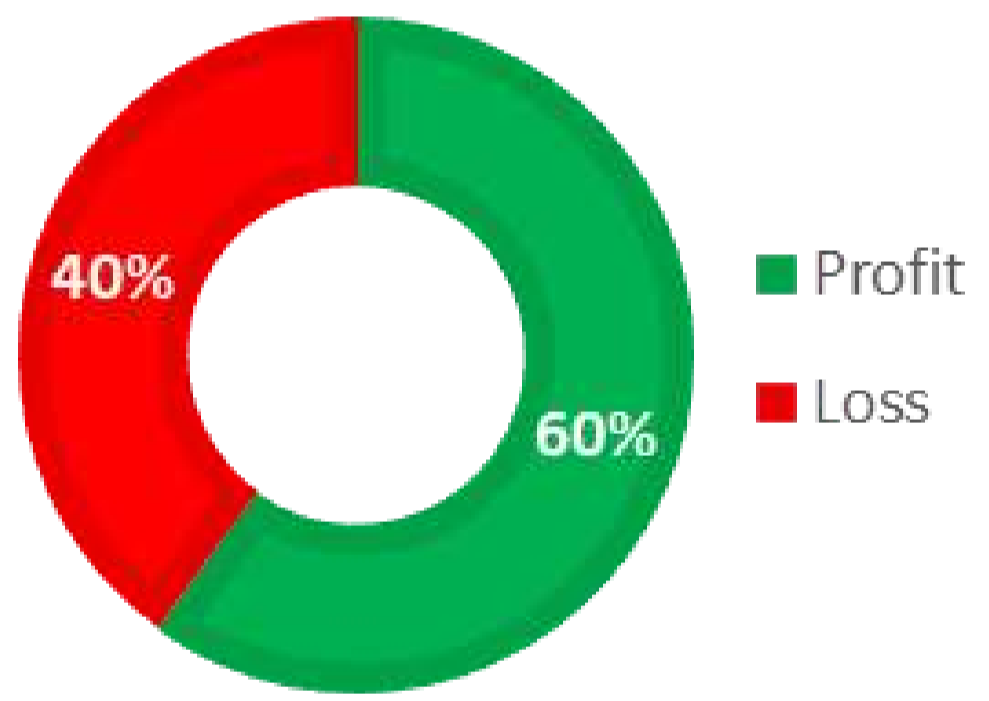

Gain/Loss



IHSG YTD PERFORMANCE

LATEST : 6.969,40

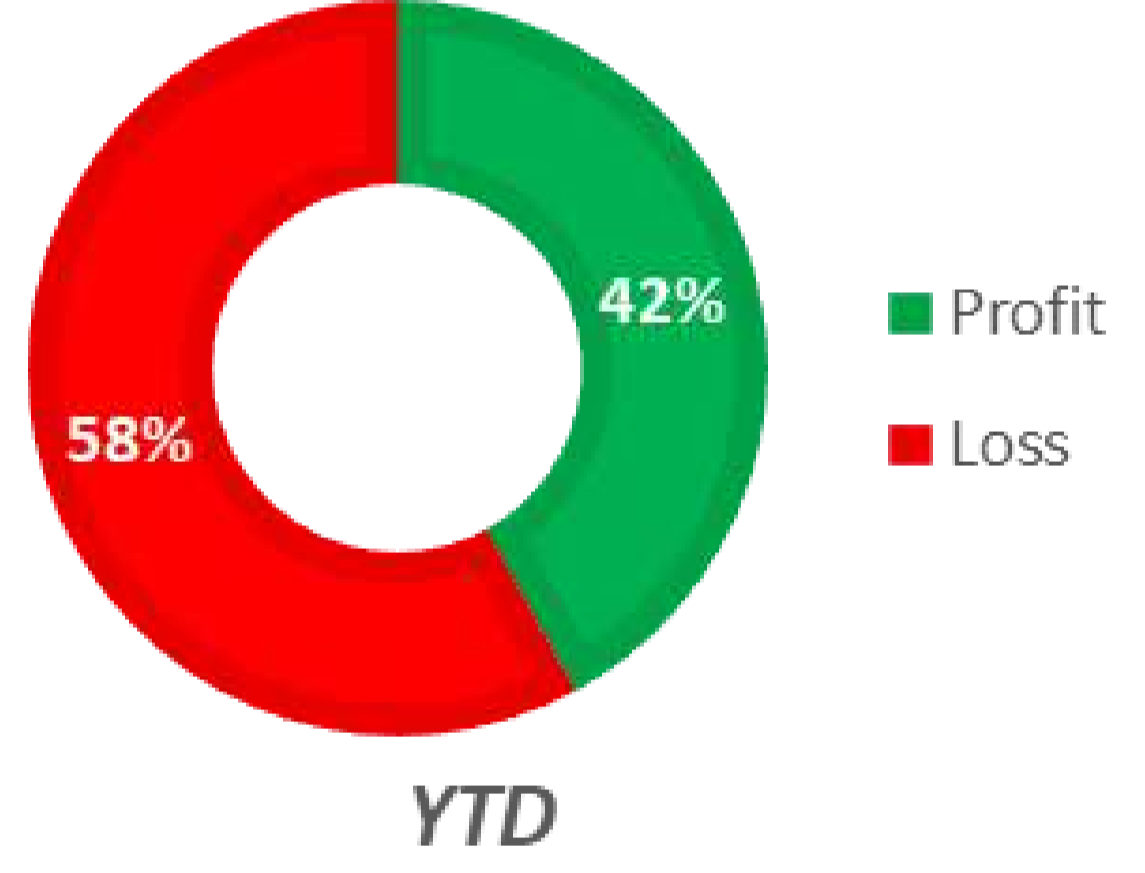



Senin, 11 Mei 2026

PT Bank Rakyat Indonesia (Persero) Tbk Class B · 1D · IDX 03.310 H3.360 L3.200 C3.260 -50 (-1,51%)
Vol 335,64 M
SMA (200, close) 3.752

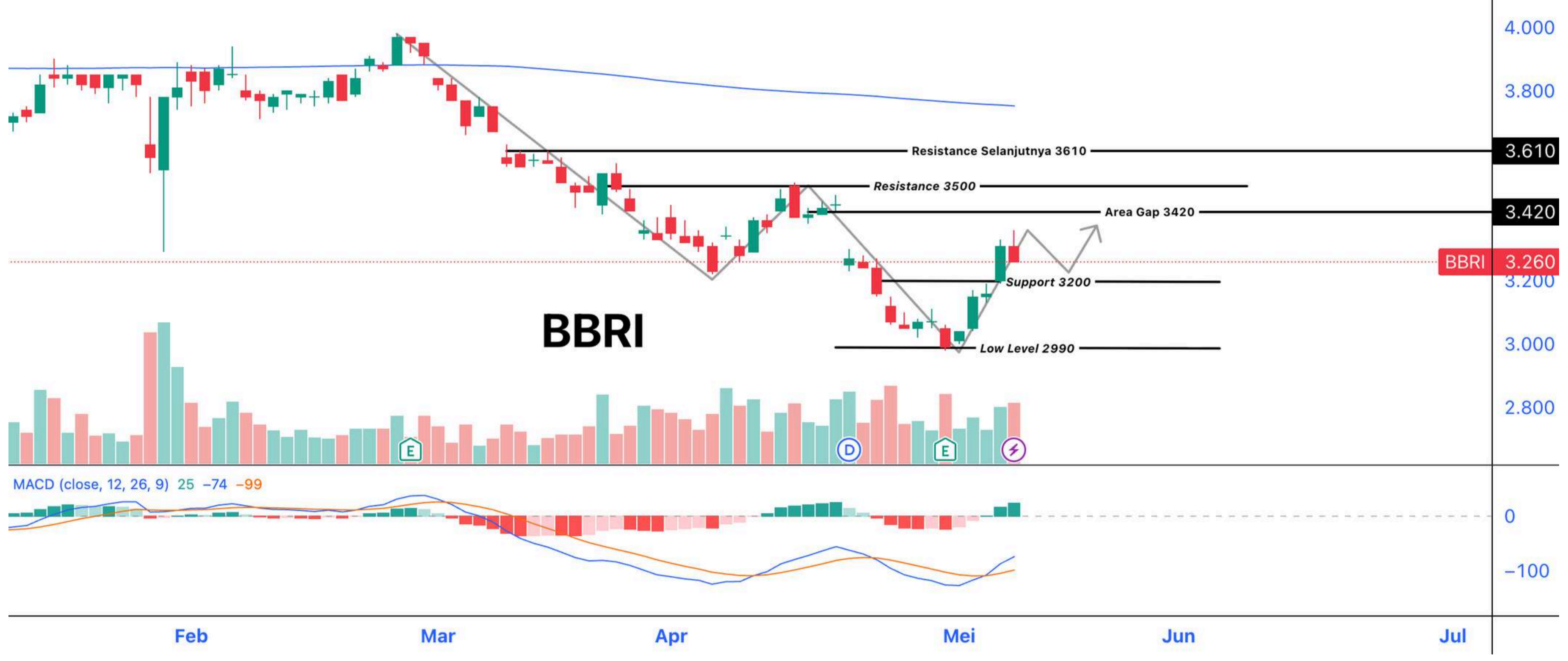

Secara teknikal, saham BBRI masih bergerak dalam fase rebound jangka pendek setelah berhasil bertahan dari area low 2.990 dan kembali menguji area resistance terdekat. Saat ini, area 3.200 menjadi support penting untuk menjaga momentum penguatan tetap berlangsung. Selama harga mampu bertahan di atas level tersebut, peluang melanjutkan rebound menuju area gap 3.420 masih terbuka. Namun demikian, struktur tren mayor masih belum sepenuhnya berubah bullish, sehingga area 3.420–3.500 akan menjadi resistance krusial yang menentukan kekuatan rebound lanjutan pada saham BBRI.

Highlight News BRI

Dividen Cair, Pengamat Optimis Saham BRI Berpotensi Melesat

PT Bank Rakyat Indonesia (Persero) Tbk (BBRI) tuntas membagikan dividen kepada para pemegang saham senilai Rp 52,10 triliun dari laba bersih tahun buku 2025 atau setara dengan Rp 346 per saham.

Jumlah tersebut termasuk Dividen Interim yang telah dibagikan kepada pemegang saham pada tanggal 15 Januari 2026 sejumlah Rp20,63 triliun atau sebesar Rp137 per saham. Sementara sisa dividen tunai dibayarkan Rp31.47 triliun atau sebesar Rp209,00 per saham pada hari ini, Jumat (8/5/2026).

Hasil ini membuktikan bahwa BRI menjadi salah satu bank yang konsisten membagikan keuntungan besar kepada pemegang saham setiap tahunnya. Sehingga tidak heran jika banyak investor yang masih memegang saham BBRI untuk jangka waktu lama.

"Jadi untuk long run, hasilnya akan double dan kita akan mendapatkan keuntungan dari dividen yang besar yang ter-compounding dan ketika (saham) BBRI nanti naik lagi, investor akan mendapatkan capital gain juga," pungkas Founder dan CEO Astronacci International, Gema Goeyardi kepada CNBC Indonesia.

Source : <https://www.cnbcindonesia.com/market/20260508150814-17-733501/dividen-cair-pengamat-optimis-saham-bri-berpotensi-melesat>



Danantara Indonesia

BRI Danareksa Sekuritas brights CFSY

SAPA MENTARI

Sajian Pagi Menu Trading dari BRI Danareksa Sekuritas



Senin, 11 Mei 2026

CAIRKAN DIVIDEN LEBIH CEPAT LEWAT BRIGHTS

Danantara Indonesia

BRI Global Financial BRI Danareksa Sekuritas brights CFSY



SIAP-SIAP CAIRKAN DIVIDEN LEBIH CEPAT

di **brights**

Cairkan Dividen Lebih Cepat dengan Fasilitas **BREW Dividen**

[Simak Jadwal Selengkapnya di Sini](#)

Call Center
1500 688
brids.co.id

BRI Danareksa Sekuritas berizin dan diawasi oleh Otoritas Jasa Keuangan
@bridanareksa • BRI Danareksa Sekuritas • bridsofficial • BRIDS Official Channel • BRI Danareksa Sekuritas

WhatsApp Official BRIDS
BRI Danareksa Sekuritas
0858-5150-0688

[Simak Jadwal Lengkapnya di sini](#)

Ikuti Media Sosial Resmi BRI Danareksa Sekuritas

Untuk Informasi Sputar Market Ter-Update, Rekomendasi Saham, Reksadana & Obligasi Harian Serta Promo Menarik & Eksklusif Lainnya

[@bridanareksa](#) ✓

[BRIDS Official Channel](#)

[BRI Danreksa Sekuritas](#)

[@bridsofficial](#) ✓

[WA Official BRIDS](#) ✓

[@BRIDanareksa](#) ✓

KUNJUNGI WEBSITE KAMI

www.brights.id





Senin, 11 Mei 2026

Danantara
Indonesia

BRI
Danareksa
Sekuritas

brights

easy

SAPA MENTARI

Sajian Pagi Menu Trading dari BRI Danareksa Sekuritas



PT BRI Danareksa Sekuritas

Wisma GKBI, 16th Floor Jl. Jenderal Sudirman Kav. 28 Jakarta Indonesia

10210

Phone : 021-50914100

CUSTOMER ENGAGEMENT & MARKET ANALYST TEAM

Chory Agung Ramdhani, CFP, CSA, CIB

Head of Departement

Reza Diofanda, RTA RSA AWP.

Technical Analyst

Abida Massi Armand, FMVA.

Fundamental Analyst

Nadia Syarifah

Market Data Officer



Disclaimer

The information contained in this report has been taken from sources which we deem reliable. However, none of P.T. Danareksa Sekuritas and/or its affiliated companies and/or their respective employees and/or agents makes any representation or warranty (express or implied) or accepts any responsibility or liability as to, or in relation to, the accuracy or completeness of the information and opinions contained in this report or as to any information contained in this report or any other such information or opinions remaining unchanged after the issue thereof.

We expressly disclaim any responsibility or liability (express or implied) of P.T. Danareksa Sekuritas, its affiliated companies and their respective employees and agents whatsoever and howsoever arising (including, without limitation for any claims, proceedings, action, suits, losses, expenses, damages or costs) which may be brought against or suffered by any person as a result of acting in reliance upon the whole or any part of the contents of this report and neither P.T. Danareksa Sekuritas, its affiliated companies or their respective employees or agents accepts liability for any errors, omissions or misstatements, negligent or otherwise, in the report and any liability in respect of the report or any inaccuracy therein or omission therefrom which might otherwise arise is hereby expressly disclaimed.

The information contained in this report is not to be taken as any recommendation made by P.T. Danareksa Sekuritas or any other person to enter into any agreement with regard to any investment mentioned in this document. This report is prepared for general circulation. It does not have regard to the specific person who may receive this report. In considering any investments you should make your own independent assessment and seek your own professional financial and legal advice.