

Jumat, 8 Mei 2026

SAPA MENTARI

Sajian Pagi Menu Trading dari BRI Danareksa Sekuritas



DOWNLOAD SEKARANG





SAPA MENTARI

Sajian Pagi Menu Trading dari BRI Danareksa Sekuritas



Jumat, 8 Mei 2026

MARKET UPDATE

USA MARKET



Dow Jones Industrial Average ditutup melemah -0,63% ke level 49.596,97. Sementara itu, S&P 500 melemah -0,38% ke 7.337,11, dan Nasdaq Composite melemah -0,13% menjadi 25.806,20.

INDEKS HARGA SAHAM GABUNGAN



IHSG menguat sebesar +81,85 poin atau naik sebesar +1,15% dan ditutup di 7.174,32. Sebanyak 295 saham turun, 160 saham tidak berubah, dan 361 saham naik.

COMMODITIES



GOLD
+0,02%



OIL
-3,01%



CPO
+0,26%



COAL
+0.11%



NICKEL
-0,69%

ECONOMIC & EMITEN CALENDER

ECONOMIC CALENDER

- 8 Mei 2026 :
 - Upah non Pertanian (US)
 - Tingkat Pengangguran (US)
 - Sentimen Konsumen Michigan Perkiraan Awal (US)

CUM DIVIDEN

- 8 Mei 2026 :
 - ABMM
 - BMRI
 - JPFA
 - LPGI
 - MLPT
 - PZZA
 - SMSM
 - TUGU
 - ZYRX

RUPS

- 8 Mei 2026 :
 - PDES
 - ISAP
 - PANR
 - MSIE
 - WEHA
 - LPKR
 - CDIA
 - PBID
 - PSSI
 - WSKT
 - SMGR
 - BRNA



SAPA MENTARI

Sajian Pagi Menu Trading dari BRI Danareksa Sekuritas



Jumat, 8 Mei 2026

INDEKS HARGA SAHAM GABUNGAN



Market Cap	Value	Volume (Mill Shares)	Net Foreign Buy/Sell (Reg)
15K T	23 T	43 M	-360 M

Top Foreign 1D	
Net Buy	Net Sell
BBRI 334.76	BBMRI (315.69 B)
TINS 77.02	BBRPT (128.26 B)
GOTO 68.06	BPTR0 (97.70 B)
BBNI 44.77	BBBCA (83.12 B)
PANI 34.06	BAMMN (57.18 B)

ACCUMULATION AND DISTRIBUTION	
Net Buy	Net Sell
INET 47.34	TOWR -59.88
EXCL 47.14	BFIN -59.15
BJTM 44.21	APLN -51.76
WIIM 43.73	KEEN -51.11
BUKA 39.51	ARTO -50.26

TOP FOREIGN LAST WEEK	
Net Buy	Net Sell
BBRI 599.45	BBMRI (1,163 B)
TINS 216.21	BBBCA (465.73 B)
BBNI 96.52	BPTR0 (182.31 B)
INDF 89.31	BCUAN (157.35 B)
AMRT 71.39	BGOTO (133.71 B)

HIGH VOLUME BREAKOUT	
Stock	Volume
TINS	332,372,800.00
MDIA	167,017,600.00
MINA	280,558,200.00
ESIP	1,703,993,700.00
ASPR	80,156,400.00

HOT NEWS & CORPORATE ACTION



Rupiah Ditutup Hijau di Rp17.342/US\$, Bernapas Sejenak

Setelah mengalami tren pelemahan yang cukup tajam hingga mendekati level Rp17.400, nilai tukar Rupiah terhadap Dolar Amerika Serikat (AS) akhirnya berhasil ditutup menguat (zona hijau) pada perdagangan hari ini. Rupiah bertengger di posisi Rp17.342 per Dolar AS, mencerminkan adanya aksi teknikal maupun intervensi yang meredam depresiasi lebih lanjut.



Indosat (ISAT) & Lintasarta Masuk Bisnis Dark Fiber

Indosat Ooredoo Hutchison (ISAT) melalui anak usahanya, Lintasarta, secara resmi melakukan ekspansi strategis ke dalam bisnis Dark Fiber. Langkah ini menandai pergeseran fokus perusahaan dari sekadar penyedia layanan konektivitas aktif menjadi penyedia infrastruktur tulang punggung (backbone) digital yang lebih mendasar dan krusial bagi ekosistem internet serta pusat data (data center) di Indonesia.

UPDATE FUNDAMENTAL



ANTM (Aneka Tambang)

BUY TP Rp4.800; Penjualan Emas Pulih ke ~38 Ton & Harga Nikel Tetap Solid



WIFI (Solusi Sinergi Digital)

BUY TP Rp4.400; FTTH Cost Advantage & FWA-Driven Growth Momentum Dukung Akselerasi



INCO (Vale Indonesia)

BUY TP Rp6.800; Monetisasi Ore Mulai FY26 & Laba FY26-27 Direvisi Naik



EXCL (XLSMART Telecom Sejahtera)

BUY TP Rp4.100; Integrasi MOCN Dorong Monetisasi & Neraca Lebih Sehat Pasca Divestasi



SAPA MENTARI

Sajian Pagi Menu Trading dari BRI Danareksa Sekuritas



Jumat, 8 Mei 2026

TECHNICAL REVIEW - INDEKS HARGA SAHAM GABUNGAN



Last Price : 7,174 Support : 7,100 Resistance : 7,240

Pada perdagangan terakhir, IHSG kembali ditutup menguat sebesar +1,15% menuju level 7,174 dengan net foreign sell sebesar Rp 360M di pasar reguler. Sentimen global membaik setelah Wall Street kembali mencetak rekor penutupan tertinggi di tengah peluang meredanya tensi Timur Tengah, menyusul proposal baru dari AS kepada Iran untuk mengakhiri konflik. Dari domestik, pasar juga merespons positif langkah Presiden Prabowo yang menyetujui tujuh kebijakan baru Bank Indonesia guna menjaga stabilitas rupiah di tengah tekanan global.

Secara teknikal, IHSG mempunyai potensi untuk kembali menguat dengan level support terdekat pada psikologis 7,100 dan resistance pada 7,325. Pasar akan terus mencermati perkembangan konflik dan juga rilis data cadangan devisa negara pada hari ini yang akan berpengaruh terhadap pergerakan mata uang rupiah.

REKOMENDASI HARI INI

Kode	Action	Harga Penutupan	Target Harga	Stop Loss	Ket.
BBNI	BUY	3980	4060 - 4180	< 3850	Swing Trade
NCKL	BUY	1105	1110 - 1130	< 1050	Day Trade
MDKA	BUY	3200	3270 - 3400	< 3100	Day Trade
AMMN	SELL	4640	4500	-	-



SAPA MENTARI

Sajian Pagi Menu Trading dari BRI Danareksa Sekuritas



Jumat, 8 Mei 2026

BUY STOCKPICK - BBNI (Bank Negara Indonesia (Persero) Tbk)



Trading Plan (Swing Trade)

Buy : 3900 - 3970
R1 : 4060
R2 : 4180
SL < 3850

Technical Summary

Pergerakan saham BBNI membentuk pola reversal yaitu cup and handle. Selama berada diatas level neckline 3870, terdapat potensi lanjutan penguatan dengan target resistance pada 4060 - 4180.

Sentimen Tambahan

BBNI mencatat kinerja solid pada Kuartal I-2026 dengan laba bersih Rp5,66 triliun (naik 5,2% YoY) dan dividen Rp349,4 per saham yang dibayarkan 7 April 2026.

BUY STOCKPICK - NCKL (Trimegah Bangun Persada Tbk)



Trading Plan (Day Buy)

Buy : 1080 - 1100
R1 : 1110
R2 : 1130
SL < 1050

Technical Summary

Pergerakan saham NCKL secara chart 1 jam terjadi lonjakan volume dan membentuk pola cup and handle. Selama berada diatas neckline 1075, ada potensi melanjutkan penguatan jangka pendek dengan target resistance pada 1110 - 1130.

Sentimen Tambahan

Kinerja NCKL pada 2026 diproyeksikan tetap positif, berfokus pada efisiensi operasional dan commissioning proyek baru, dengan target peningkatan kapasitas produksi menjadi 305 ribu ton.



SAPA MENTARI

Sajian Pagi Menu Trading dari BRI Danareksa Sekuritas



Jumat, 8 Mei 2026

BUY STOCKPICK - MDKA (Merdeka Copper Gold Tbk)



Trading Plan (Day Trade)

Buy : 3100 - 3200
R1 : 3270
R2 : 3400
SL < 3000

Technical Summary

Pergerakan saham MDKA saat ini mampu bertahan diatas level support pentingnya pada 3000 - 3100 dan mempunyai potensi untuk rebound menuju level resistance terdekatnya pada 3270 - 3400.

Sentimen Tambahan

MDKA berencana menggelar private placement IV dengan penerbitan 2,44 miliar saham baru, berpotensi menghimpun dana sebesar US\$436,8juta (≈ Rp7,58triliun) berdasarkan asumsi harga penutupan Rp3.100.

SELL STOCKPICK - AMMN (Amman Mineral International Tbk)



Trading Plan (SELL)

Last Price : 4640
Next Support : 4500

Technical Summary

Pergerakan saham AMMN masih dalam trend yang bearish dan pada perdagangan terakhir terdapat lonjakan volume sell yang signifikan. Waspada! potensi pelemahan lanjutan menuju support selanjutnya pada 4500.

Sentimen Tambahan

Kinerja HEAL tahun 2025 menunjukkan pertumbuhan pendapatan sebesar 6,2% menjadi Rp7,13 triliun, namun laba bersih turun 19,9% menjadi Rp429,55 miliar akibat peningkatan beban operasional.



SAPA MENTARI

Sajian Pagi Menu Trading dari BRI Danareksa Sekuritas



Jumat, 8 Mei 2026

TRADING JOURNAL

SWING TRADE								
Date	Code	Action	Call	Last	Target	Stop	Profit/Loss	Remarks
			Price	Price	Price	Loss	(%)	
4 May 2026	ITMG	BUY	26650	25500	27025-27600	25000	-4.32%	Sudah mencapai TP 1, TP partial, sisanya HOLD
6 May 2026	RAJA	BUY	4570	4410	4670-5025	4100	-3.50%	Hold

WIN RATE REKOMENDASI

DAY TRADING PERFORMANCE

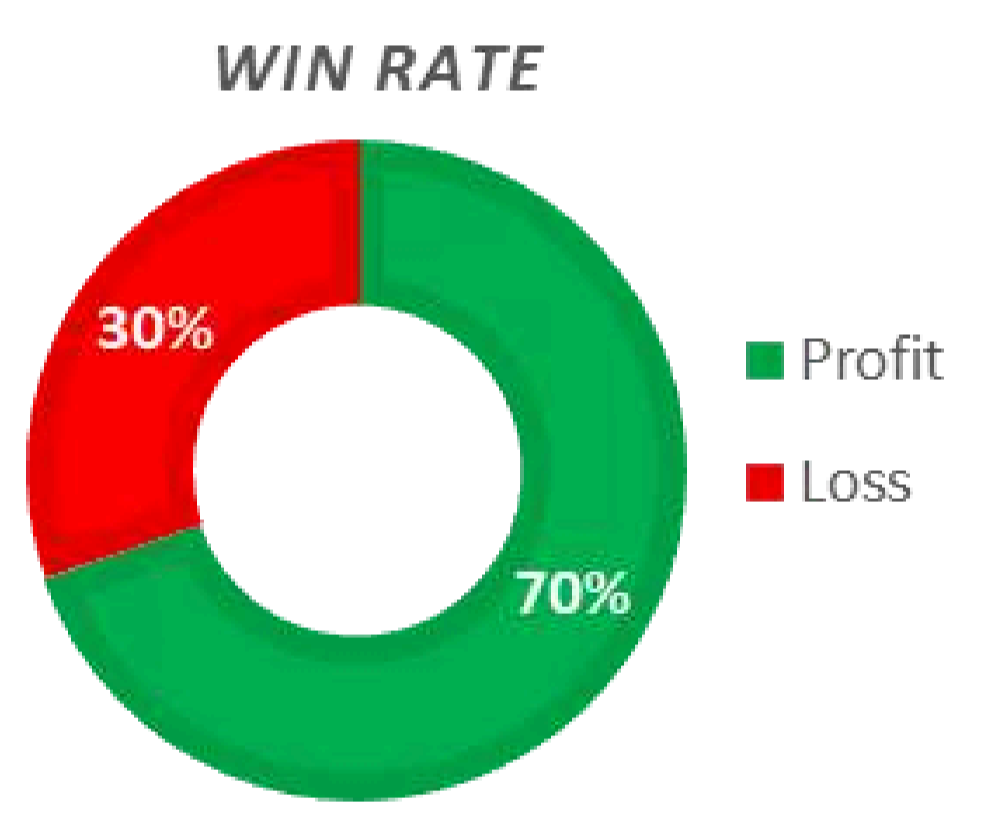

Gain/Loss **256.47%**

SWING TRADING PERFORMANCE

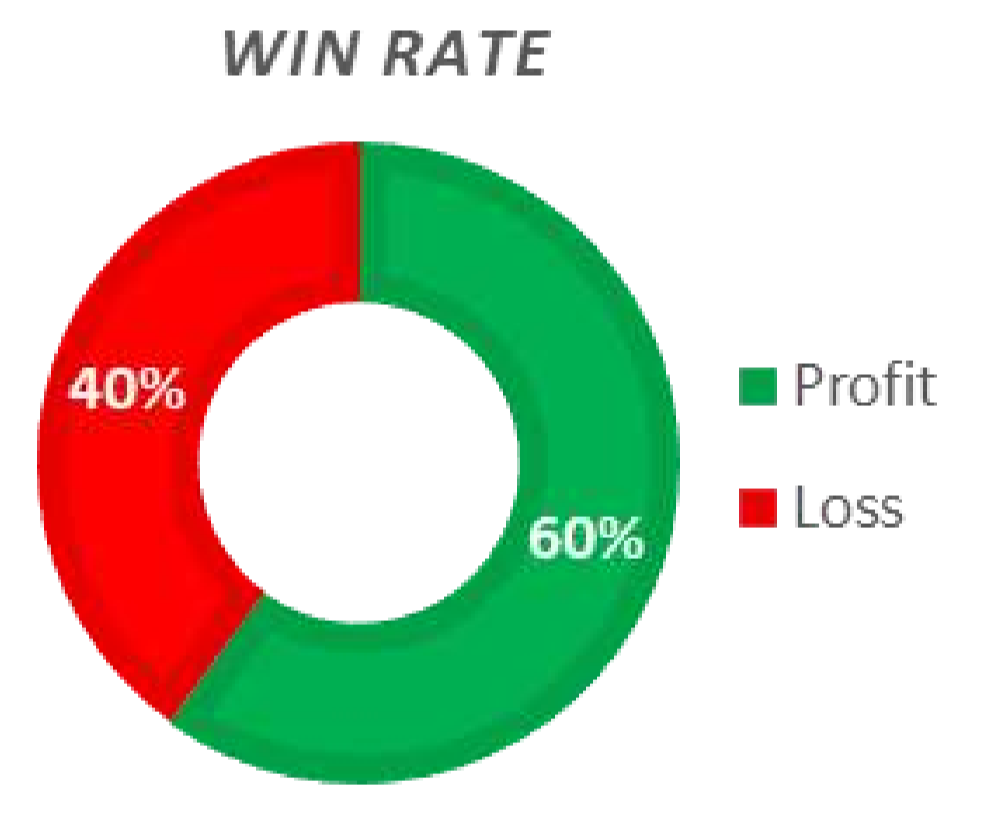

Gain/Loss **156.08%**

IHSG YTD PERFORMANCE LATEST : 7.174,32

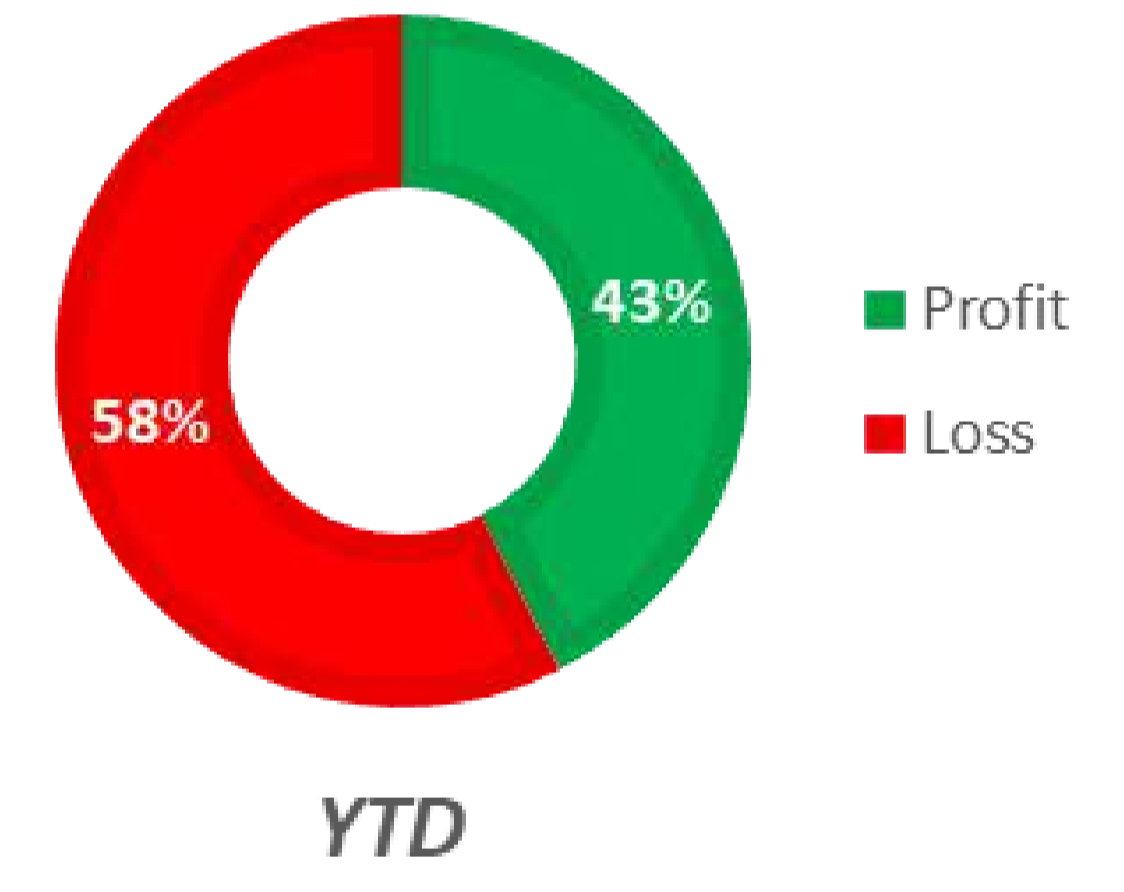

Gain/Loss **-17.32%**



Jumat, 8 Mei 2026

PT Bank Rakyat Indonesia (Persero) Tbk Class B · 1D · IDX O3.200 H3.330 L3.190 C3.310 +150 (+4,75%)
Vol 312,9M

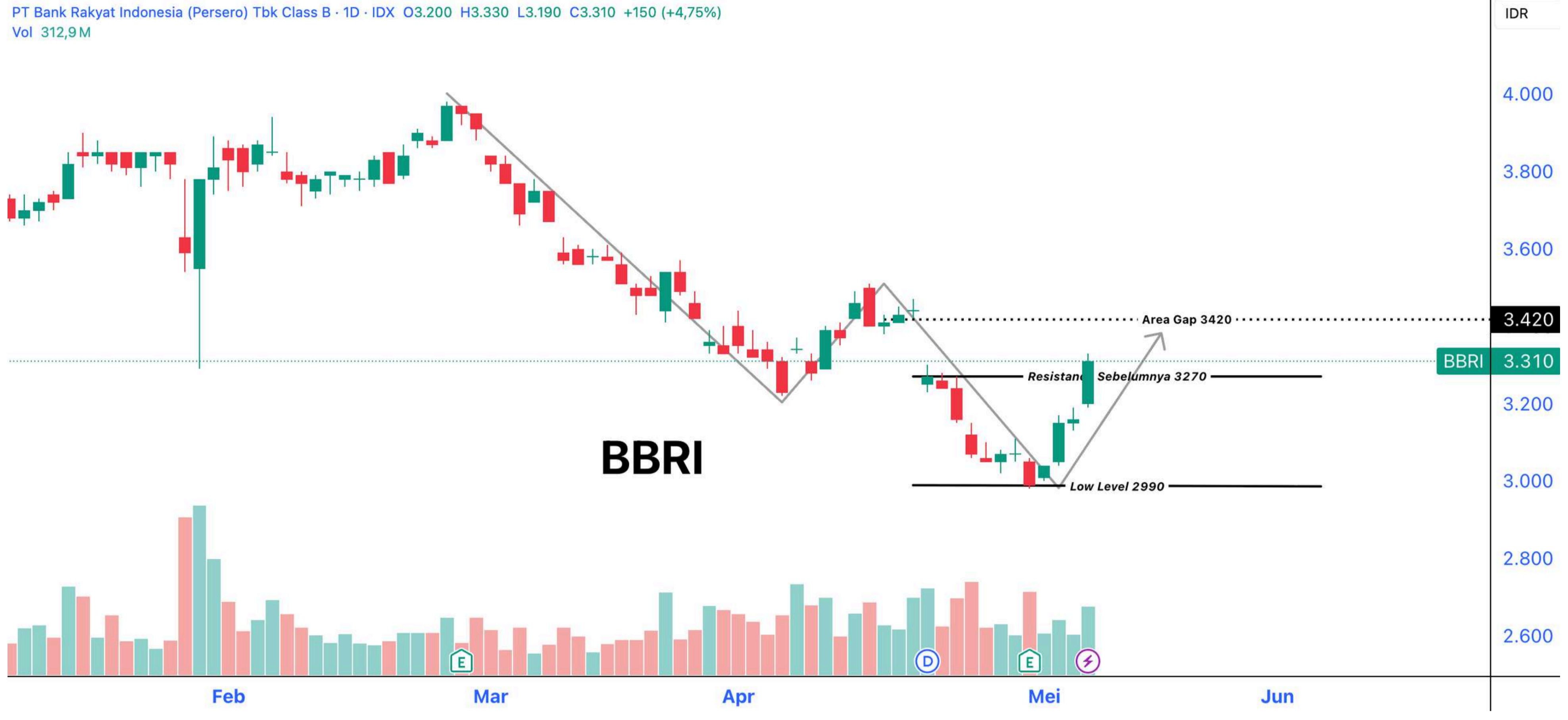

Secara teknikal, saham BBRI mulai menunjukkan rebound yang lebih solid setelah berhasil bertahan di area support 2.990, disertai momentum penguatan dan volume yang meningkat. Harga juga telah kembali bergerak di atas resistance minor sebelumnya di area 3.270, sehingga membuka peluang lanjutan rebound menuju area gap 3.420. Meski demikian, struktur tren mayor masih cenderung bearish, sehingga area 3.420 menjadi level penting untuk menguji kekuatan rebound saat ini. Selama harga mampu bertahan di atas 3.270, peluang melanjutkan penguatan masih terbuka.

Highlight News BRI

Gelar Undian Debit FC Barcelona, BRI (BBRI) Raup Tabungan Rp1,29 T

PT Bank Rakyat Indonesia (Persero) Tbk. (BBRI) mengadakan pengundian Program BRI Debit FC Barcelona di Kantor Pusat BRI, Jakarta (28/4/2026) sebagai bentuk apresiasi bagi nasabah dan mendorong transaksi menggunakan kartu kredit. Program ini memberikan kesempatan bagi nasabah untuk memenangkan pengalaman eksklusif melalui berbagai hadiah yang ditawarkan.

"Kami melihat bahwa basis nasabah kami juga sangat luas dari seluruh penjuru Indonesia. Oleh karena itu, kami terus mendorong program-program yang relevan agar BRI dapat menjadi bank dengan jaringan ritel terluas dan terlengkap di Indonesia," kata Retail Funding Group Head BRI, Andreas Hassim di Kantor Pusat BRI, Selasa (28/4/2026).

Ia mengungkapkan bahwa dari program ini, BRI berhasil menghimpun tabungan senilai Rp1,29 triliun, dan telah diikuti oleh 10.781 nasabah.

Program BRI Debit FC Barcelona merupakan bagian dari strategi Perseroan dalam memperkuat akuisisi dan aktivasi nasabah melalui produk kartu debit co-branding. Kartu ini tidak hanya berfungsi sebagai alat transaksi, tetapi juga menghadirkan berbagai benefit tambahan bagi nasabah.

BRI Debit FC Barcelona menghadirkan berbagai manfaat eksklusif, mulai dari kartu co-branding edisi terbatas dengan desain ikonik FC Barcelona hingga diskon 20% untuk bergabung sebagai Culers Premium Membership yang memberikan akses ke beragam privilese resmi klub. Selain itu, tersedia potongan harga untuk pembelian tiket pertandingan, tur stadion, museum, serta merchandise resmi, termasuk tambahan diskon di online store dan kesempatan mendapatkan akses lebih awal dalam pembelian tiket.

Source : <https://www.cnbcindonesia.com/market/20260428131920-17-730566/gelar-undian-debit-fc-barcelona-bri--bbri--raup-tabungan-rp129-t>



Danantara Indonesia

BRI Danareksa Sekuritas brights CFSY

SAPA MENTARI

Sajian Pagi Menu Trading dari BRI Danareksa Sekuritas



Jumat, 8 Mei 2026

CAIRKAN DIVIDEN LEBIH CEPAT LEWAT BRIGHTS

Danantara Indonesia

BRI Global Financial BRI Danareksa Sekuritas brights CFSY



SIAP-SIAP CAIRKAN DIVIDEN LEBIH CEPAT

di **brights**

Cairkan Dividen Lebih Cepat dengan Fasilitas **BREW Dividen**

[Simak Jadwal Selengkapnya di Sini](#)

Call Center 1500 688 brids.co.id
BRI Danareksa Sekuritas berizin dan diawasi oleh Otoritas Jasa Keuangan
@bridanareksa • BRI Danareksa Sekuritas • bridsofficial • BRIDS Official Channel • BRI Danareksa Sekuritas
WhatsApp Official BRIDS
BRI Danareksa Sekuritas 0858-5150-0688

[Simak Jadwal Lengkapnya di sini](#)

Ikuti Media Sosial Resmi BRI Danareksa Sekuritas

Untuk Informasi Sputar Market Ter-Update, Rekomendasi Saham, Reksadana & Obligasi Harian Serta Promo Menarik & Eksklusif Lainnya



[@bridanareksa](#) ✓

[BRIDS Official Channel](#)

[BRI Danreksa Sekuritas](#)

[@bridsofficial](#) ✓

[WA Official BRIDS](#) ✓

[@BRIDanareksa](#) ✓

KUNJUNGI WEBSITE KAMI

www.brights.id



Jumat, 8 Mei 2026

Danantara
Indonesia

BRI
Danareksa
Sekuritas

brights

easy

SAPA MENTARI

Sajian Pagi Menu Trading dari BRI Danareksa Sekuritas



PT BRI Danareksa Sekuritas

Wisma GKBI, 16th Floor Jl. Jenderal Sudirman Kav. 28 Jakarta Indonesia

10210

Phone : 021-50914100

CUSTOMER ENGAGEMENT & MARKET ANALYST TEAM

Chory Agung Ramdhani, CFP, CSA, CIB

Head of Departement

Reza Diofanda, RTA RSA AWP.

Technical Analyst

Abida Massi Armand, FMVA.

Fundamental Analyst

Nadia Syarifah

Market Data Officer



Disclaimer

The information contained in this report has been taken from sources which we deem reliable. However, none of P.T. Danareksa Sekuritas and/or its affiliated companies and/or their respective employees and/or agents makes any representation or warranty (express or implied) or accepts any responsibility or liability as to, or in relation to, the accuracy or completeness of the information and opinions contained in this report or as to any information contained in this report or any other such information or opinions remaining unchanged after the issue thereof.

We expressly disclaim any responsibility or liability (express or implied) of P.T. Danareksa Sekuritas, its affiliated companies and their respective employees and agents whatsoever and howsoever arising (including, without limitation for any claims, proceedings, action, suits, losses, expenses, damages or costs) which may be brought against or suffered by any person as a result of acting in reliance upon the whole or any part of the contents of this report and neither P.T. Danareksa Sekuritas, its affiliated companies or their respective employees or agents accepts liability for any errors, omissions or misstatements, negligent or otherwise, in the report and any liability in respect of the report or any inaccuracy therein or omission therefrom which might otherwise arise is hereby expressly disclaimed.

The information contained in this report is not to be taken as any recommendation made by P.T. Danareksa Sekuritas or any other person to enter into any agreement with regard to any investment mentioned in this document. This report is prepared for general circulation. It does not have regard to the specific person who may receive this report. In considering any investments you should make your own independent assessment and seek your own professional financial and legal advice.