

Kamis, 7 Mei 2026

SAPA MENTARI

Sajian Pagi Menu Trading dari BRI Danareksa Sekuritas



DOWNLOAD SEKARANG





SAPA MENTARI

Sajian Pagi Menu Trading dari BRI Danareksa Sekuritas



Kamis, 7 Mei 2026

MARKET UPDATE

USA MARKET



Dow Jones Industrial Average ditutup menguat +1,24% ke level 49.910,59. Sementara itu, S&P 500 menguat +1,46% ke 7.365,12, dan Nasdaq Composite menguat +2,02% menjadi 25.838,94.

INDEKS HARGA SAHAM GABUNGAN



IHSG menguat sebesar +35,36 poin atau naik sebesar +0,50% dan ditutup di 7.092,47. Sebanyak 290 saham turun, 186 saham tidak berubah, dan 341 saham naik.

COMMODITIES



GOLD
+0,02%



OIL
-1,16%



CPO
-0,42%



COAL
-1,75%



NICKEL
-2,00%

ECONOMIC & EMITEN CALENDER

ECONOMIC CALENDER

- 7 Mei 2026 :
 - Pidato Fed Goolsbee
 - Pidato Fed Hammack
 - Klaim Pengangguran Awal
 - Produktivitas Kerja Non-Pertanian QoQ Perkiraan Awal
 - Biaya Unit Tenaga Kerja QoQ Perkiraan Awal

CUM DIVIDEN

- 7 Mei 2026 :
 - BJBR
 - EAST
 - LIFE
 - LPIN
 - SKLT

RUPS

- 7 Mei 2026 :
 - RATU
 - MARK
 - KUAS
 - ARCI
 - ADHI
 - CASS
 - CARS
 - NINE
 - BAYU
 - UNIQ
 - ATIC



SAPA MENTARI

Sajian Pagi Menu Trading dari BRI Danareksa Sekuritas



Kamis, 7 Mei 2026

INDEKS HARGA SAHAM GABUNGAN

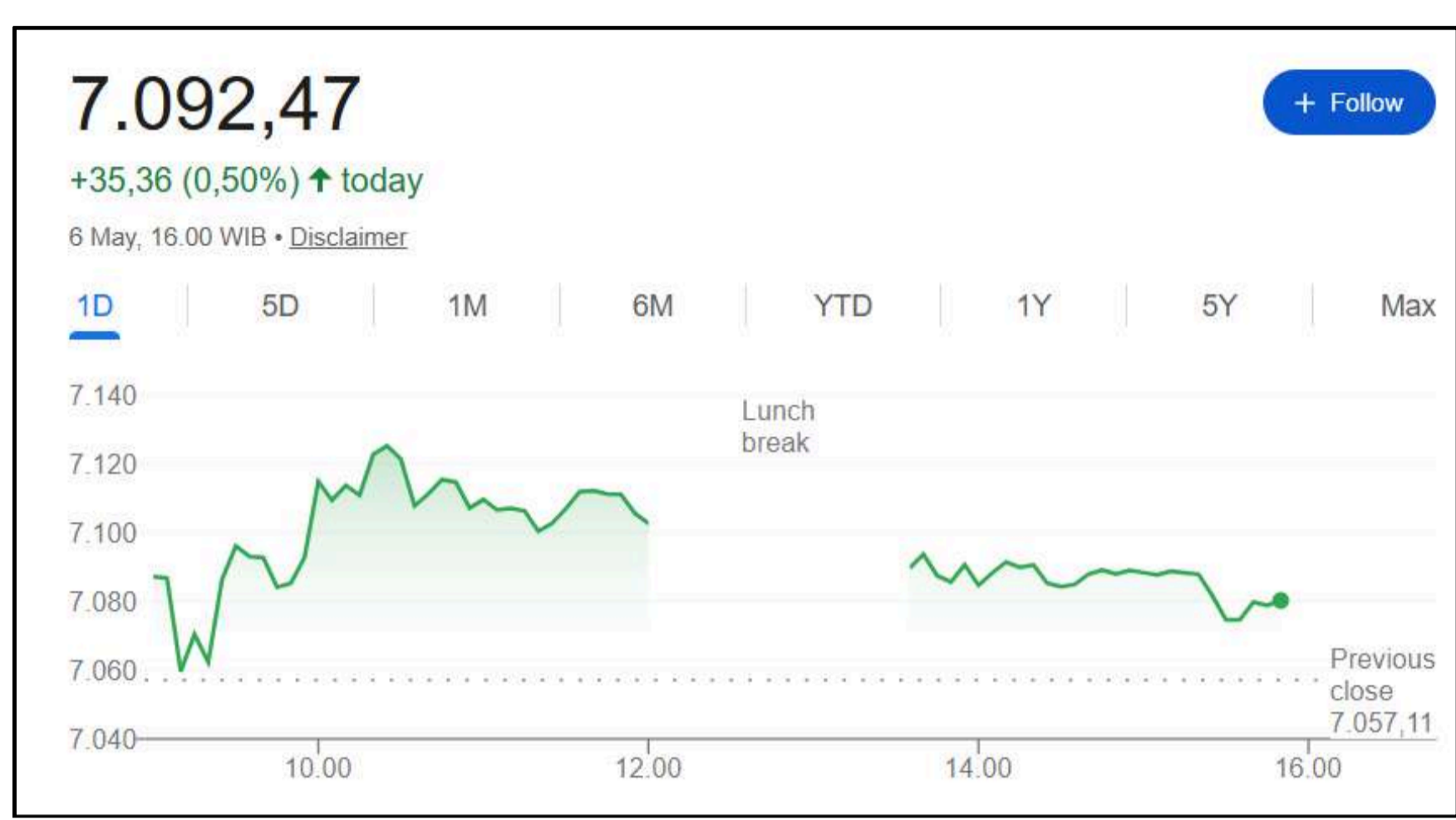

Market Cap	Value	Volume (Mill Shares)	Net Foreign Buy/Sell (Reg)
15K T	18 T	37 M	-484 M

Top Foreign 1D		
	Net Buy	Net Sell
TINS	86.92 B BMRI	(188.91 B)
ANTM	71.73 B BRPT	(121.55 B)
TLKM	53.84 B BBKA	(90.46 B)
BBRI	38.25 B CUAN	(78.79 B)
ENRG	35.78 B PTRO	(74.30 B)

ACCUMULATION AND DISTRIBUTION		
	Net Buy	Net Sell
UNVR	59.78 MTEL	-58.02
TAPG	54.46 SIDO	-55.58
NIKL	53.07 ULTJ	-50.01
NAIK	49.01 KUAS	-49.36
ESSA	44.5 HEAL	-48.23

TOP FOREIGN LAST WEEK		
	Net Buy	Net Sell
BRPT	168.82 B BBKA	(1,073 B)
ADRO	139.07 B BMRI	(1,039 B)
TINS	138.59 B BBRI	(333.59 B)
INDF	122.74 B GOTO	(321.48 B)
BBNI	109.00 B ANTM	(227.09 B)

HIGH VOLUME BREAKOUT	
Stock	Volume
MINA	332,372,800.00
TPIA	167,017,600.00
ASPR	280,558,200.00
IMPC	1,703,993,700.00
OASA	80,156,400.00

HOT NEWS & CORPORATE ACTION



Trump Effect: Saham Emiten Emas Melesat, Ada yang Naik Nyaris 13%

Pasar saham Indonesia hari ini (6 Mei 2026) menyaksikan reli signifikan pada emiten sektor pertambangan emas. Fenomena yang disebut pasar sebagai "Trump Effect" ini dipicu oleh meningkatnya ketidakpastian geopolitik dan kebijakan ekonomi global yang mendorong investor beralih ke aset aman (safe haven). Beberapa emiten emas bahkan mencatatkan kenaikan harga saham harian mencapai belasan persen.



Margin INCO Dibayangi Bea Ekspor & Windfall Tax Nikel

Menyusul kejatuhan harga saham sebesar 8% sebelumnya, analisis mendalam terhadap PT Vale Indonesia Tbk (INCO) kini berfokus pada potensi penggerusan margin keuntungan. Rencana kebijakan pemerintah terkait Bea Keluar produk turunan nikel dan Windfall Tax menjadi sentimen negatif utama yang menekan prospek pendapatan emiten nikel dalam jangka pendek hingga menengah.

UPDATE FUNDAMENTAL



ANTM (Aneka Tambang)

BUY TP Rp4.800; Penjualan Emas Pulih ke ~38 Ton & Harga Nikel Tetap Solid



WIFI (Solusi Sinergi Digital)

BUY TP Rp4.400; FTTH Cost Advantage & FWA-Driven Growth Momentum Dukung Akselerasi



INCO (Vale Indonesia)

BUY TP Rp6.800; Monetisasi Ore Mulai FY26 & Laba FY26-27 Direvisi Naik



EXCL (XLSMART Telecom Sejahtera)

BUY TP Rp4.100; Integrasi MOCN Dorong Monetisasi & Neraca Lebih Sehat Pasca Divestasi



SAPA MENTARI

Sajian Pagi Menu Trading dari BRI Danareksa Sekuritas



Kamis, 7 Mei 2026

TECHNICAL REVIEW - INDEKS HARGA SAHAM GABUNGAN



Last Price : 7,092 Support : 7,000 Resistance : 7,100

IHSG ditutup menguat +0,50% ke level 7.092, melanjutkan rebound dua hari beruntun meski masih disertai net foreign sell sekitar Rp484 miliar di pasar reguler. Penguatan ditopang data pertumbuhan ekonomi Indonesia yang melampaui ekspektasi pasar. Dari sisi global, sentimen pasar turut membaik seiring turunnya harga minyak dunia. WTI crude oil melemah sekitar 6% ke kisaran US\$96 per barel setelah meningkatnya harapan tercapainya kesepakatan diplomatik antara AS dan Iran. Selain itu, penghentian sementara operasi pengawalan kapal di Selat Hormuz oleh Presiden Trump turut meredakan kekhawatiran pasar terhadap risiko geopolitik dan gangguan pasokan energi global.

Untuk perdagangan besok, pergerakan IHSG diperkirakan cenderung terbatas karena sudah mendekati area resistance pasca rebound. Support berada di kisaran 6.920–7.000, sementara resistance di area 7.100–7.160. Pasar juga akan mencermati perkembangan geopolitik serta pergerakan rupiah menjelang rilis data cadangan devisa akhir pekan ini.

REKOMENDASI HARI INI

Kode	Action	Harga Penutupan	Target Harga	Stop Loss	Ket.
ESSA	BUY	905	955 - 995	< 925	Swing Trade
ENRG	BUY	1840	1895 - 2120	< 1650	Day Trade
KOTA	BUY	163	167 - 176	< 150	Day Trade
HEAL	SELL	1025	985	-	-



Kamis, 7 Mei 2026

BUY STOCKPICK - ESSA (ESSA Industries Indonesia Tbk)



Trading Plan (Swing Trade)

Buy : 865 - 905
R1 : 955
R2 : 995
SL < 825

Technical Summary

Pergerakan saham ESSA sedang pullback dengan level support pada 825 - 865. Selama berada diatas level tersebut, maka ada potensi lanjutan penguatan menuju resistance selanjutnya pada 955 - 995.

Sentimen Tambahan

PT ESSA Industries Indonesia Tbk (ESSA) mencatatkan kinerja solid di Kuartal I-2026, dengan laba bersih melonjak lebih dari dua kali lipat (131% YoY) berkat kenaikan harga amonia dan keunggulan operasional.

BUY STOCKPICK - ENRG (Energi Mega Persada Tbk)



Trading Plan (Day Buy)

Buy : 1750 - 1820
R1 : 1895
R2 : 2120
SL < 1650

Technical Summary

Pergerakan saham ENRG secara teknikal berhasil untuk memantul dari level support fibbonya pada 1610 - 1710 dan berpotensi untuk melanjutkan penguatan dengan target resistance terdekat pada 1895 - 2120.

Sentimen Tambahan

Kinerja PT Energi Mega Persada Tbk (ENRG) pada 2025 menunjukkan pertumbuhan solid, ditandai dengan kenaikan laba bersih 21,4% menjadi US\$91,53 juta dan pendapatan naik 6,57% menjadi US\$498,12 juta.



SAPA MENTARI

Sajian Pagi Menu Trading dari BRI Danareksa Sekuritas



Kamis, 7 Mei 2026

BUY STOCKPICK - KOTA (DMS Propertindo Tbk)

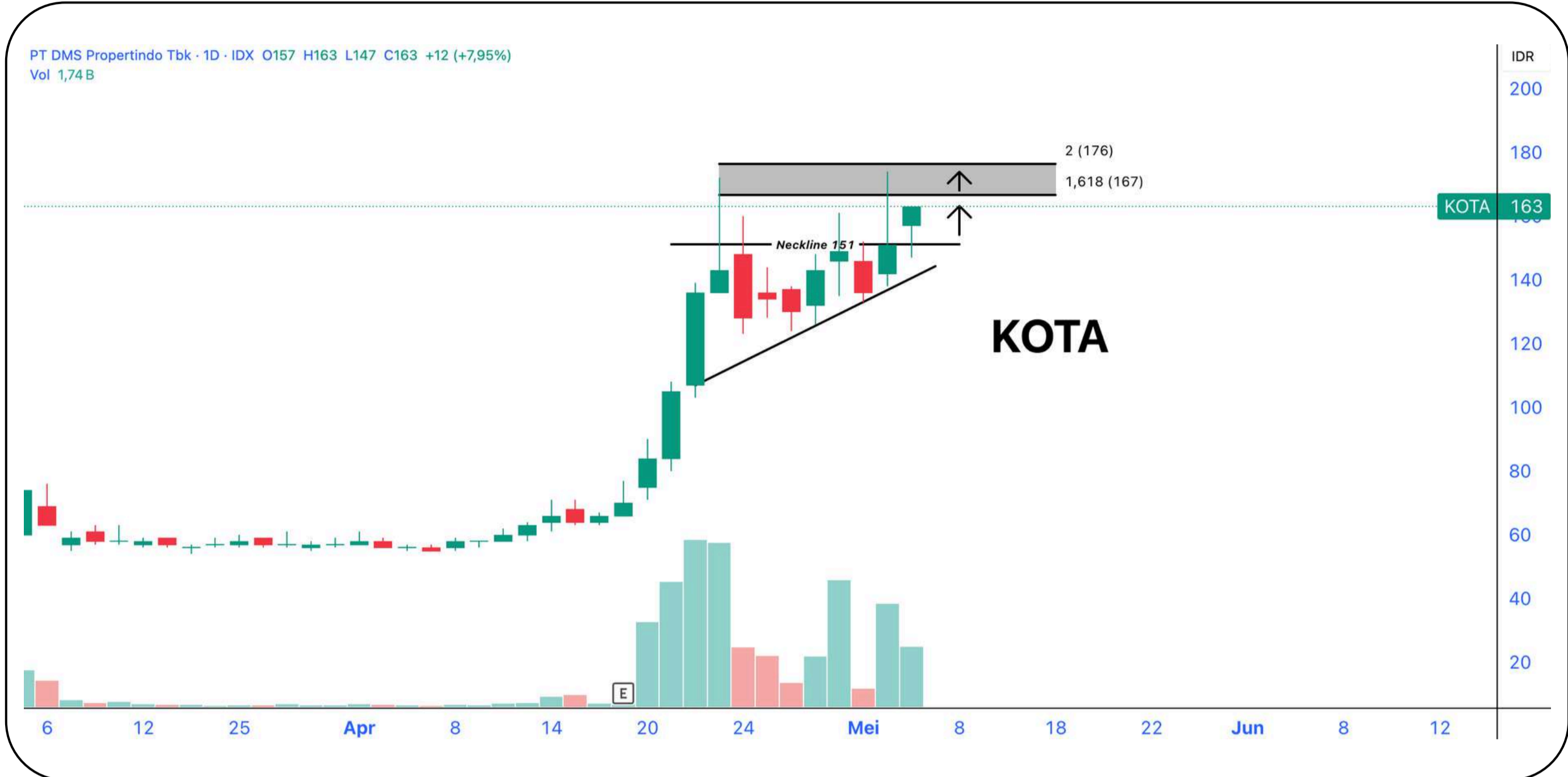

Trading Plan (Day Trade)

Buy : 155 - 160
R1 : 167
R2 : 176
SL < 150

Technical Summary

Pergerakan saham KOTA secara jangka pendek membentuk pola bullish continuation. Selama berada diatas neckline 151, maka ada potensi lanjutan penguatan menuju resistance selanjutnya pada 167 - 178.

Sentimen Tambahan

Sepekan terakhir, investor asing mencatatkan net foreign buy sebesar Rp 11,5M di pasar reguler,

SELL STOCKPICK - HEAL (Medikaloka Hermina Tbk)



Trading Plan (SELL)

Last Price : 1025
Next Support : 985

Technical Summary

Pergerakan saham HEAL masih dalam trend yang cenderung bearish dengan peningkatan volume yang masih signifikan. Waspada potensi pelemahan lanjutan dengan target support selanjutnya pada 985.

Sentimen Tambahan

Kinerja HEAL tahun 2025 menunjukkan pertumbuhan pendapatan sebesar 6,2% menjadi Rp7,13 triliun, namun laba bersih turun 19,9% menjadi Rp429,55 miliar akibat peningkatan beban operasional.



SAPA MENTARI

Sajian Pagi Menu Trading dari BRI Danareksa Sekuritas



Kamis, 7 Mei 2026

TRADING JOURNAL

SWING TRADE								
Date	Code	Action	Call	Last	Target	Stop	Profit/Loss	Remarks
			Price	Price	Price	Loss	(%)	
4 May 2026	ITMG	BUY	26650	26850	27025-27600	25000	0.75%	Sudah mencapai TP 1, TP partial, sisanya HOLD
6 May 2026	RAJA	BUY	4570	4450	4670-5025	4100	-2.63%	Hold

WIN RATE REKOMENDASI

DAY TRADING PERFORMANCE

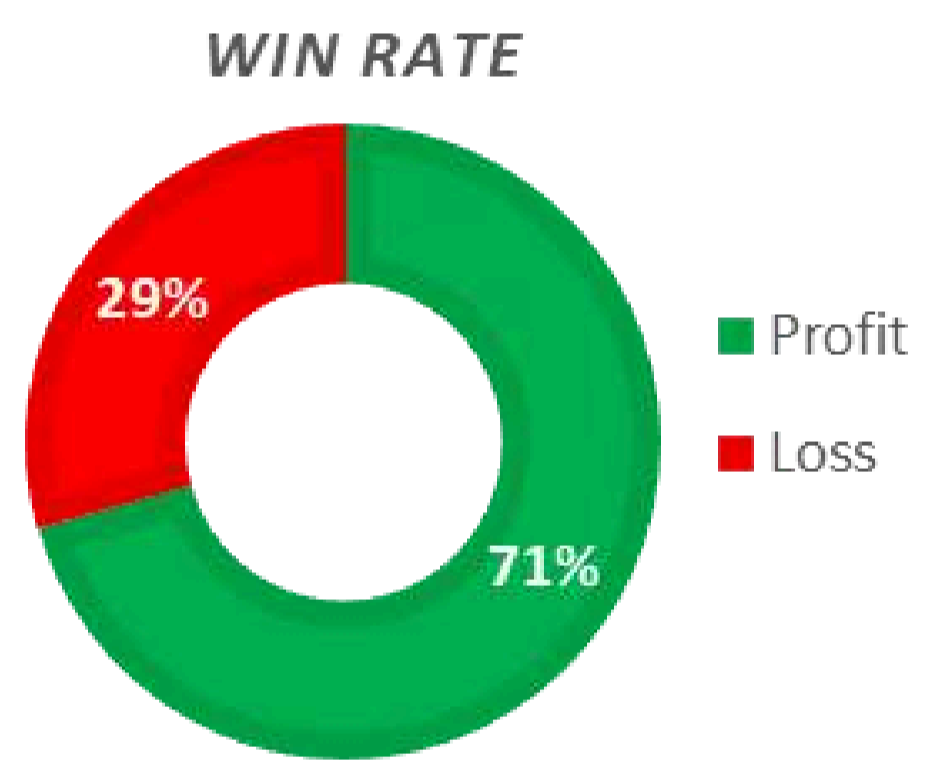

Gain/Loss **259.72%**

SWING TRADING PERFORMANCE

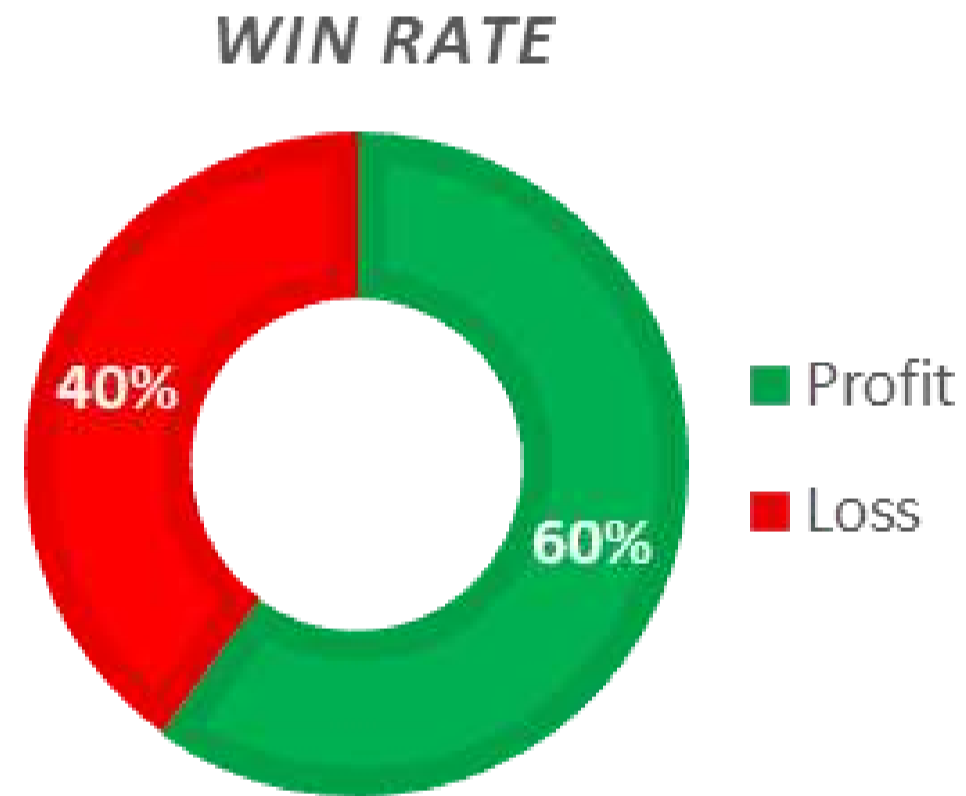

Gain/Loss **156.08%**

IHSG YTD PERFORMANCE LATEST : 7.092,47

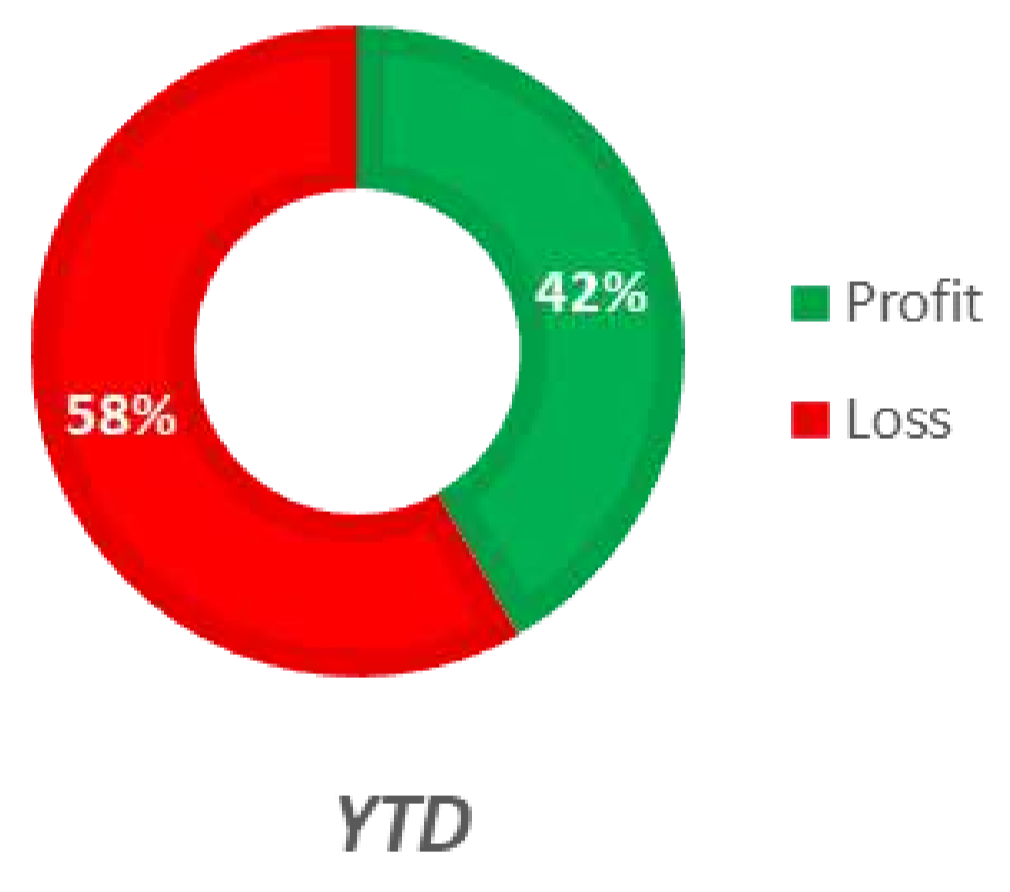

-18.67%



Kamis, 7 Mei 2026

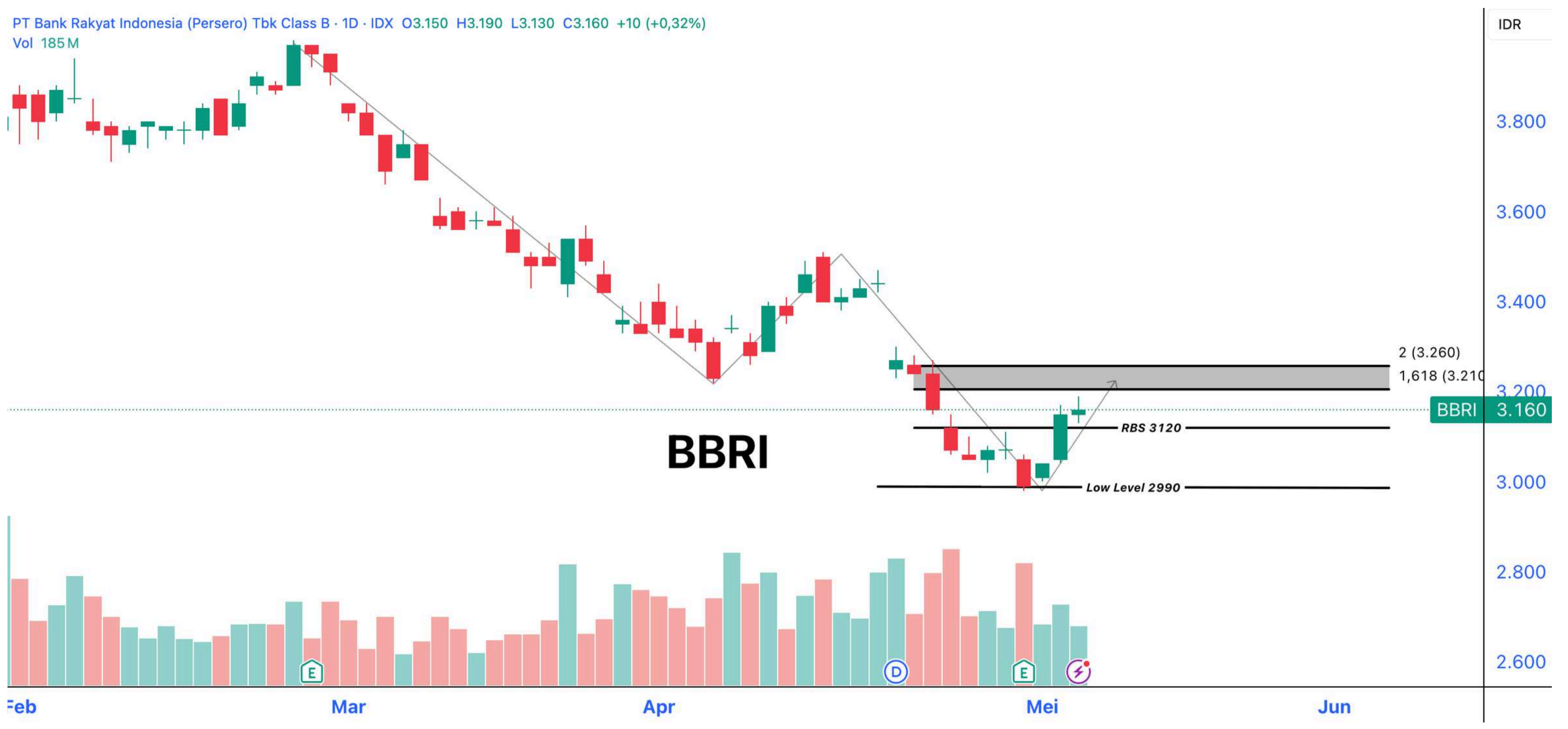

Secara teknikal, saham BBRI mulai menunjukkan rebound setelah menguji area support di sekitar 2.990–3.060, ditopang oleh munculnya candle bullish dengan peningkatan momentum. Meski demikian, struktur harga masih berada dalam tren turun, sehingga penguatan saat ini masih tergolong sebagai technical rebound. Area 3.120 menjadi resistance terdekat yang perlu diperhatikan, dan selama harga belum mampu bertahan di atas zona tersebut, potensi pembalikan arah masih belum terkonfirmasi.

Highlight News BRI

Gelar Undian Debit FC Barcelona, BRI (BBRI) Raup Tabungan Rp1,29 T

PT Bank Rakyat Indonesia (Persero) Tbk. (BBRI) mengadakan pengundian Program BRI Debit FC Barcelona di Kantor Pusat BRI, Jakarta (28/4/2026) sebagai bentuk apresiasi bagi nasabah dan mendorong transaksi menggunakan kartu kredit. Program ini memberikan kesempatan bagi nasabah untuk memenangkan pengalaman eksklusif melalui berbagai hadiah yang ditawarkan.

"Kami melihat bahwa basis nasabah kami juga sangat luas dari seluruh penjuru Indonesia. Oleh karena itu, kami terus mendorong program-program yang relevan agar BRI dapat menjadi bank dengan jaringan ritel terluas dan terlengkap di Indonesia," kata Retail Funding Group Head BRI, Andreas Hassim di Kantor Pusat BRI, Selasa (28/4/2026).

Ia mengungkapkan bahwa dari program ini, BRI berhasil menghimpun tabungan senilai Rp1,29 triliun, dan telah diikuti oleh 10.781 nasabah.

Program BRI Debit FC Barcelona merupakan bagian dari strategi Perseroan dalam memperkuat akuisisi dan aktivasi nasabah melalui produk kartu debit co-branding. Kartu ini tidak hanya berfungsi sebagai alat transaksi, tetapi juga menghadirkan berbagai benefit tambahan bagi nasabah.

BRI Debit FC Barcelona menghadirkan berbagai manfaat eksklusif, mulai dari kartu co-branding edisi terbatas dengan desain ikonik FC Barcelona hingga diskon 20% untuk bergabung sebagai Culers Premium Membership yang memberikan akses ke beragam privilese resmi klub. Selain itu, tersedia potongan harga untuk pembelian tiket pertandingan, tur stadion, museum, serta merchandise resmi, termasuk tambahan diskon di online store dan kesempatan mendapatkan akses lebih awal dalam pembelian tiket.

Source : <https://www.cnbcindonesia.com/market/20260428131920-17-730566/gelar-undian-debit-fc-barcelona-bri--bbri--raup-tabungan-rp129-t>



Danantara Indonesia

BRI Danareksa Sekuritas brights CFSY

SAPA MENTARI

Sajian Pagi Menu Trading dari BRI Danareksa Sekuritas



Kamis, 7 Mei 2026

CAIRKAN DIVIDEN LEBIH CEPAT LEWAT BRIGHTS

Danantara Indonesia

BRI Global Financial BRI Danareksa Sekuritas brights CFSY



SIAP-SIAP CAIRKAN DIVIDEN LEBIH CEPAT

di **brights**

Cairkan Dividen Lebih Cepat dengan Fasilitas **BREW Dividen**

[Simak Jadwal Selengkapnya di Sini](#)

Call Center 1500 688 brids.co.id
BRI Danareksa Sekuritas berizin dan diawasi oleh Otoritas Jasa Keuangan
@bridanareksa • BRI Danareksa Sekuritas • bridsofficial • BRIDS Official Channel • BRI Danareksa Sekuritas
WhatsApp Official BRIDS
BRI Danareksa Sekuritas 0858-5150-0688

[Simak Jadwal Lengkapnya di sini](#)

Ikuti Media Sosial Resmi BRI Danareksa Sekuritas

Untuk Informasi Sputar Market Ter-Update, Rekomendasi Saham, Reksadana & Obligasi Harian Serta Promo Menarik & Eksklusif Lainnya



[@bridanareksa](#) ✓

[BRIDS Official Channel](#)

[BRI Danreksa Sekuritas](#)

[@bridsofficial](#) ✓

[WA Official BRIDS](#) ✓

[@BRIDanareksa](#) ✓

KUNJUNGI WEBSITE KAMI

www.brights.id



Danantara
Indonesia

BRI
Danareksa
Sekuritas

brights

easy

SAPA MENTARI

Sajian Pagi Menu Trading dari BRI Danareksa Sekuritas



Kamis, 7 Mei 2026

PT BRI Danareksa Sekuritas

Wisma GKBI, 16th Floor Jl. Jenderal Sudirman Kav. 28 Jakarta Indonesia

10210

Phone : 021-50914100

CUSTOMER ENGAGEMENT & MARKET ANALYST TEAM

Chory Agung Ramdhani, CFP, CSA, CIB

Head of Departement

Reza Diofanda, RTA RSA AWP.

Technical Analyst

Abida Massi Armand, FMVA.

Fundamental Analyst

Nadia Syarifah

Market Data Officer



Disclaimer

The information contained in this report has been taken from sources which we deem reliable. However, none of P.T. Danareksa Sekuritas and/or its affiliated companies and/or their respective employees and/or agents makes any representation or warranty (express or implied) or accepts any responsibility or liability as to, or in relation to, the accuracy or completeness of the information and opinions contained in this report or as to any information contained in this report or any other such information or opinions remaining unchanged after the issue thereof.

We expressly disclaim any responsibility or liability (express or implied) of P.T. Danareksa Sekuritas, its affiliated companies and their respective employees and agents whatsoever and howsoever arising (including, without limitation for any claims, proceedings, action, suits, losses, expenses, damages or costs) which may be brought against or suffered by any person as a result of acting in reliance upon the whole or any part of the contents of this report and neither P.T. Danareksa Sekuritas, its affiliated companies or their respective employees or agents accepts liability for any errors, omissions or misstatements, negligent or otherwise, in the report and any liability in respect of the report or any inaccuracy therein or omission therefrom which might otherwise arise is hereby expressly disclaimed.

The information contained in this report is not to be taken as any recommendation made by P.T. Danareksa Sekuritas or any other person to enter into any agreement with regard to any investment mentioned in this document. This report is prepared for general circulation. It does not have regard to the specific person who may receive this report. In considering any investments you should make your own independent assessment and seek your own professional financial and legal advice.