

Rabu, 6 Mei 2026

SAPA MENTARI

Sajian Pagi Menu Trading dari BRI Danareksa Sekuritas



DOWNLOAD SEKARANG





SAPA MENTARI

Sajian Pagi Menu Trading dari BRI Danareksa Sekuritas



Rabu, 6 Mei 2026

MARKET UPDATE

USA MARKET



Dow Jones Industrial Average ditutup menguat +0,73% ke level 49.298,25. Sementara itu, S&P 500 menguat +0,81% ke 7.259,22, dan Nasdaq Composite menguat +1,03% menjadi 25.326,12.

INDEKS HARGA SAHAM GABUNGAN



IHSG menguat sebesar +85,15 poin atau naik sebesar +1,22% dan ditutup di 7.057,11. Sebanyak 314 saham turun, 163 saham tidak berubah, dan 342 saham naik.

COMMODITIES



GOLD
+0,08%



OIL
-0,32%



CPO
+2,04%



COAL
-0.85%



NICKEL
+1,52%

ECONOMIC & EMITEN CALENDER

ECONOMIC CALENDER

- 6 Mei 2026 :
 - Tingkat Bunga Hipotek 30 Tahun MBA (US)
 - Perubahan Tenaga Kerja Adp (US)
 - Pidato Musalem dari Fed (US)
 - Perubahan Persediaan Minyak Mentah EIA (US)
 - Perubahan Persediaan Bensin EIA (US)
 - Perubahan Stok Minyak Mentah API (US)

CUM DIVIDEN

- 6 Mei 2026 :
 - AKRA
 - AMAG
 - ASJT
 - BOLT

RUPS

- 6 Mei 2026 :
 - TOTL
 - BJTM
 - SHIP



SAPA MENTARI

Sajian Pagi Menu Trading dari BRI Danareksa Sekuritas



Rabu, 6 Mei 2026

INDEKS HARGA SAHAM GABUNGAN

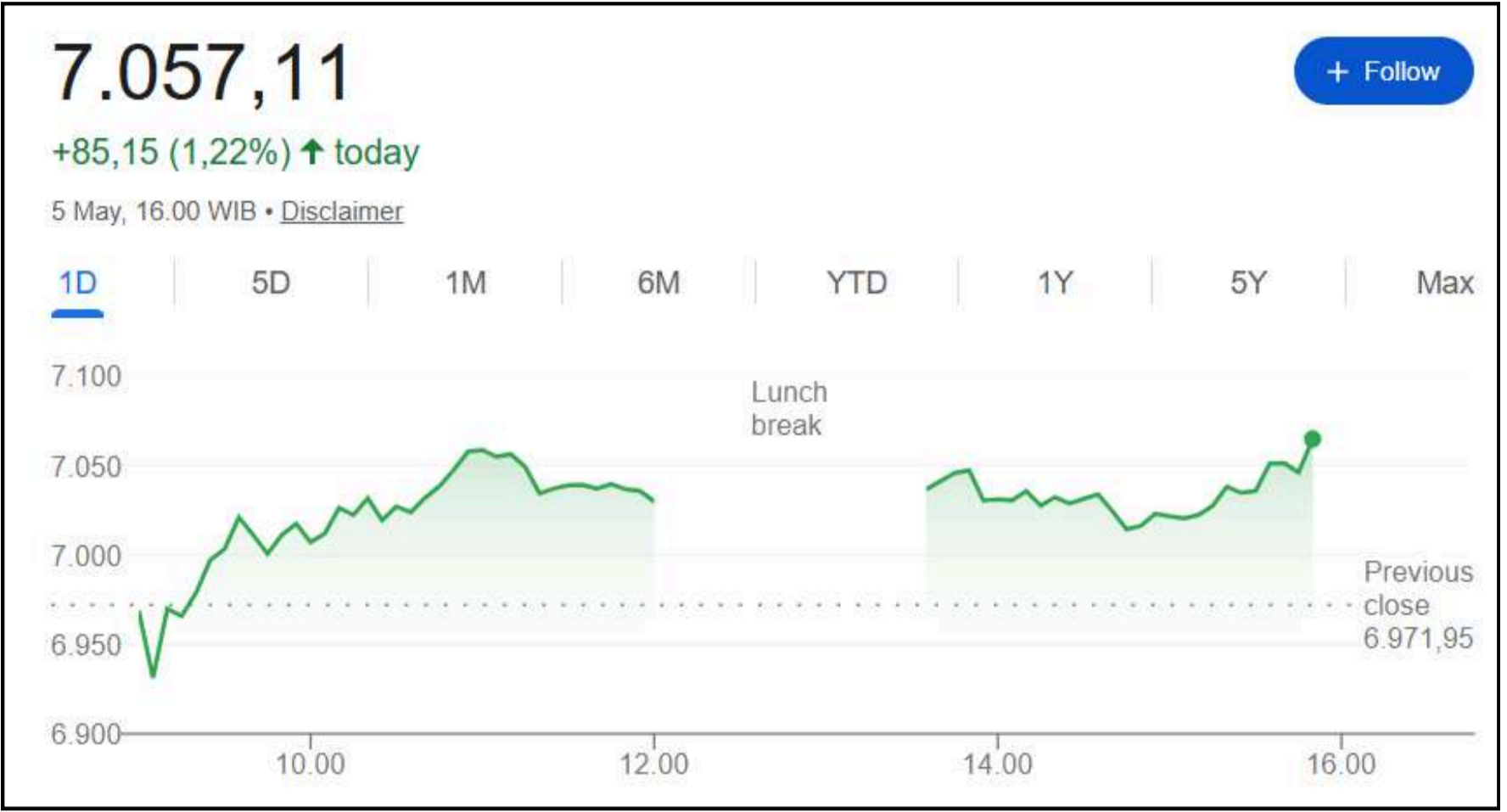

| Market Cap | Value | Volume (Mill Shares) | Net Foreign Buy/Sell (Reg) |
|------------|-------|----------------------|----------------------------|
| 15K T | 24 T | 44 M | -300 M |

| Top Foreign 1D | | | |
|----------------|---------|-------|------------|
| | Net Buy | | Net Sell |
| BBRI | 244.52 | BBMRI | (342.20 B) |
| BRPT | 138.09 | BBBCA | (144.82 B) |
| BUVA | 50.75 | BANTM | (116.67 B) |
| KOTA | 44.75 | BINCO | (66.12 B) |
| BBNI | 28.84 | BAADI | (45.26 B) |

| ACCUMULATION AND DISTRIBUTION | | | |
|-------------------------------|---------|------|----------|
| | Net Buy | | Net Sell |
| AMMN | 53.33 | KLBF | -56.19 |
| RATU | 52.41 | DSSA | -51.25 |
| LPPF | 46.61 | BBKP | -48.43 |
| MARK | 45.6 | COAL | -45.6 |
| BBNI | 43 | HRTA | -44.82 |

| TOP FOREIGN LAST WEEK | | | |
|-----------------------|---------|-------|------------|
| | Net Buy | | Net Sell |
| BRPT | 276.72 | BBMRI | (1,294 B) |
| BBNI | 160.19 | BBBCA | (1,290 B) |
| ADRO | 118.28 | BBRI | (441.48 B) |
| INDF | 92.19 | BANTM | (366.59 B) |
| TINS | 82.63 | BGOTO | (331.06 B) |

| HIGH VOLUME BREAKOUT | |
|----------------------|------------------|
| Stock | Volume |
| BRPT | 332,372,800.00 |
| KOTA | 167,017,600.00 |
| ASPR | 280,558,200.00 |
| PIPA | 1,703,993,700.00 |
| TOOL | 80,156,400.00 |

HOT NEWS & CORPORATE ACTION



Ekonomi Tumbuh 5,11% di Q1-2026

Badan Pusat Statistik (BPS) resmi merilis data pertumbuhan ekonomi Indonesia untuk Kuartal I-2026. Produk Domestik Bruto (PDB) Indonesia tercatat tumbuh sebesar 5,11% secara tahunan (Year-on-Year). Angka ini menunjukkan resiliensi ekonomi domestik yang luar biasa di tengah guncangan geopolitik dan volatilitas harga komoditas global.



Saham Nikel Tertekan Kebijakan Bea Keluar dan Windfall Tax

Sektor pertambangan nikel Indonesia menghadapi tekanan jual yang masif pada perdagangan hari ini. Sentimen negatif ini dipicu oleh rencana pemerintah untuk menerapkan kebijakan Bea Keluar produk turunan nikel serta wacana pengenaan Windfall Tax (pajak keuntungan tidak terduga). Merespons kabar tersebut, saham raksasa nikel PT Vale Indonesia Tbk (INCO) anjlok signifikan hingga 13%.

UPDATE FUNDAMENTAL



ANTM (Aneka Tambang)

BUY TP Rp4.800; Penjualan Emas Pulih ke ~38 Ton & Harga Nikel Tetap Solid



WIFI (Solusi Sinergi Digital)

BUY TP Rp4.400; FTTH Cost Advantage & FWA-Driven Growth Momentum Dukung Akselerasi



INCO (Vale Indonesia)

BUY TP Rp6.800; Monetisasi Ore Mulai FY26 & Laba FY26-27 Direvisi Naik



EXCL (XLSMART Telecom Sejahtera)

BUY TP Rp4.100; Integrasi MOCN Dorong Monetisasi & Neraca Lebih Sehat Pasca Divestasi



SAPA MENTARI

Sajian Pagi Menu Trading dari BRI Danareksa Sekuritas



Rabu, 6 Mei 2026

TECHNICAL REVIEW - INDEKS HARGA SAHAM GABUNGAN



Last Price : 7,057 Support : 7,000 Resistance : 7,100

Pada perdagangan terakhir, IHSG mampu untuk rebound dan menguat sebesar +1,22% menuju level 7,057 dengan net foreign sell Rp -317M di pasar reguler. Terdapat beberapa sentimen pendorong kenaikan IHSG ini diantaranya rilis data GDP Growth tumbuh 5,61% pada kuartal pertama dibandingkan tahun sebelumnya, menandai laju pertumbuhan tercepat sejak kuartal ketiga 2022. Pertumbuhan ini melampaui ekspektasi pasar sebesar 5,30% dan juga mengalami akselerasi dari ekspansi 5,39% yang tercatat pada kuartal keempat 2025 yang membuat IHSG mampu rebound diatas level 7,000.

Secara teknikal, IHSG masih mempunyai potensi penguatan secara terbatas dengan range target resistance terdekat di level 7,100 - 7,160. Ditengah adanya euforia rilis data ekonomi yang diatas ekspektasi, saham-saham perbankan dan konglomerasi diproyeksi akan menjadi tulang punggung IHSG dalam waktu dekat.

REKOMENDASI HARI INI

| Kode | Action | Harga Penutupan | Target Harga | Stop Loss | Ket. |
|------|--------|-----------------|--------------|-----------|-------------|
| RAJA | BUY | 4490 | 4670 - 5025 | < 4100 | Swing Trade |
| PADI | BUY | 126 | 130 - 139 | < 115 | Day Trade |
| GZCO | BUY | 228 | 234 - 242 | < 220 | Day Trade |
| DSSA | SELL | 1485 | 1170 | - | - |



Rabu, 6 Mei 2026

BUY STOCKPICK - RAJA (Rukun Raharja Tbk)



Trading Plan (Swing Trade)

Buy : 4400 - 4500
R1 : 4670
R2 : 5025
SL < 4100

Technical Summary

Pergerakan saham RAJA mampu untuk rebound dan menguat diatas level support fibo nya pada 3890 - 4120 dan mempunyai potensi lanjutan penguatan dengan target resistance selanjutnya pada 4670 - 5025.

Sentimen Tambahan

PT Rukun Raharja Tbk (RAJA) menunjukkan kinerja keuangan positif dengan pertumbuhan laba bersih 14% pada kuartal I-2026 menjadi US\$ 10,5 juta.

BUY STOCKPICK - PADI (Minna Padi Investama Sekuritas Tbk)

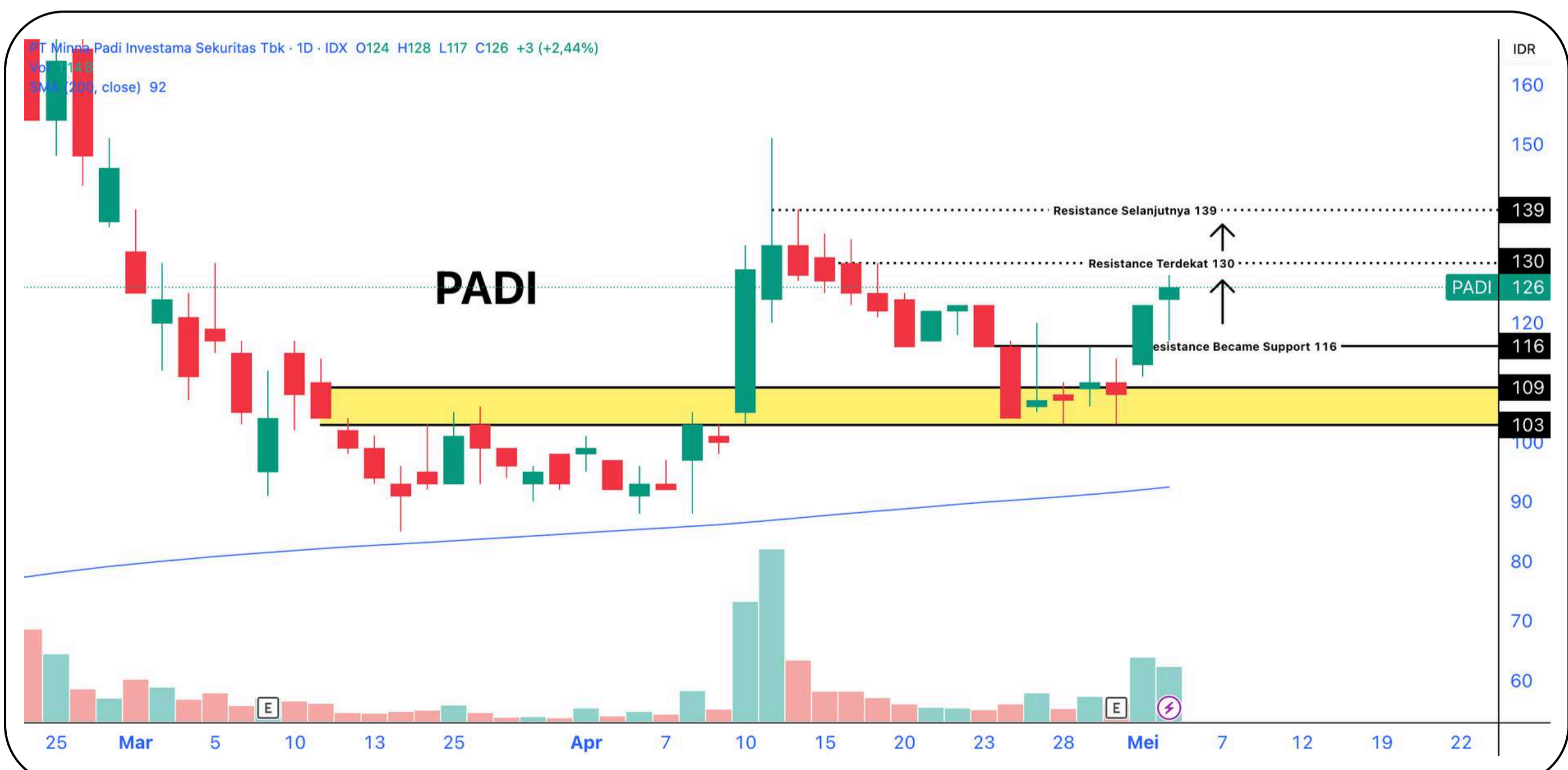

Trading Plan (Day Buy)

Buy : 118 - 121
R1 : 130
R2 : 139
SL < 115

Technical Summary

Pergerakan saham PADI pada perdagangan terakhir mampu rebound dari support dan menembus level resistance minornya pada 116. Potensi penguatan lanjutan terbuka dengan target resistance selanjutnya pada 130 - 139.

Sentimen Tambahan

PT Minna Padi Investama Sekuritas Tbk (PADI) berencana menggelar rights issue sebanyak-banyaknya Rp 113,07 miliar.



Rabu, 6 Mei 2026

BUY STOCKPICK - GZCO (Gozco Plantations Tbk)



Trading Plan (Day Trade)

Buy : 224 - 228
R1 : 234
R2 : 242
SL < 220

Technical Summary

Pergerakan saham GZCO pada chart 1 jam menandakan bullish divergent dan mampu untuk menembus level resistance sebelumnya pada 222. Potensi penguatan lanjutan terbuka dengan target resistance pada 234 - 242.

Sentimen Tambahan

PT Gozco Plantations Tbk (GZCO) mencatatkan kinerja impresif di tahun 2025 dengan laba bersih melonjak 72,41% menjadi Rp107,60 miliar, didukung pertumbuhan penjualan 8,49% dan efisiensi beban.

SELL STOCKPICK - DSSA (Dian Swastatika Sentosa Tbk)



Trading Plan (SELL)

Last Price : 1485
Next Support : 1170

Technical Summary

Pergerakan saham DSSA masih menunjukkan tekanan yang signifikan setelah kembali membentuk lower low ditutup di level 1485. Potensi pelemahan selanjutnya berada pada level fibo extensionnya di 1170an.

Sentimen Tambahan

DSSA, emiten sektor energi milik Grup Sinar Mas, masuk dalam kategori saham Unusual Market Activity (UMA).



SAPA MENTARI

Sajian Pagi Menu Trading dari BRI Danareksa Sekuritas



Rabu, 6 Mei 2026

TRADING JOURNAL

| SWING TRADE | | | | | | | | |
|-------------|------|--------|-------|-------|-------------|-------|-------------|---|
| Date | Code | Action | Call | Last | Target | Stop | Profit/Loss | Remarks |
| | | | Price | Price | Price | Loss | (%) | |
| 30 Apr 2026 | CDIA | BUY | 1100 | 1190 | 950-1215 | 950 | 8.18% | Sudah mencapai TP 1, TP partial, sisanya HOLD |
| 4 May 2026 | ITMG | BUY | 26650 | 26850 | 27025-27600 | 25000 | 0.75% | Sudah mencapai TP 1, TP partial, sisanya HOLD |

WIN RATE REKOMENDASI

DAY TRADING PERFORMANCE

WIN RATE

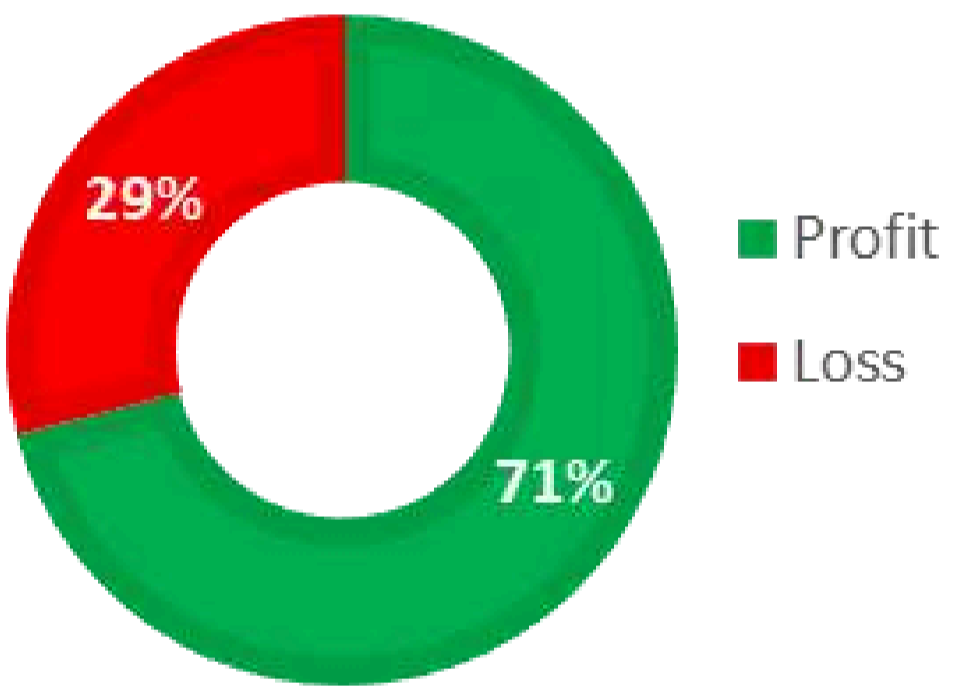

Gain/Loss



SWING TRADING PERFORMANCE

WIN RATE

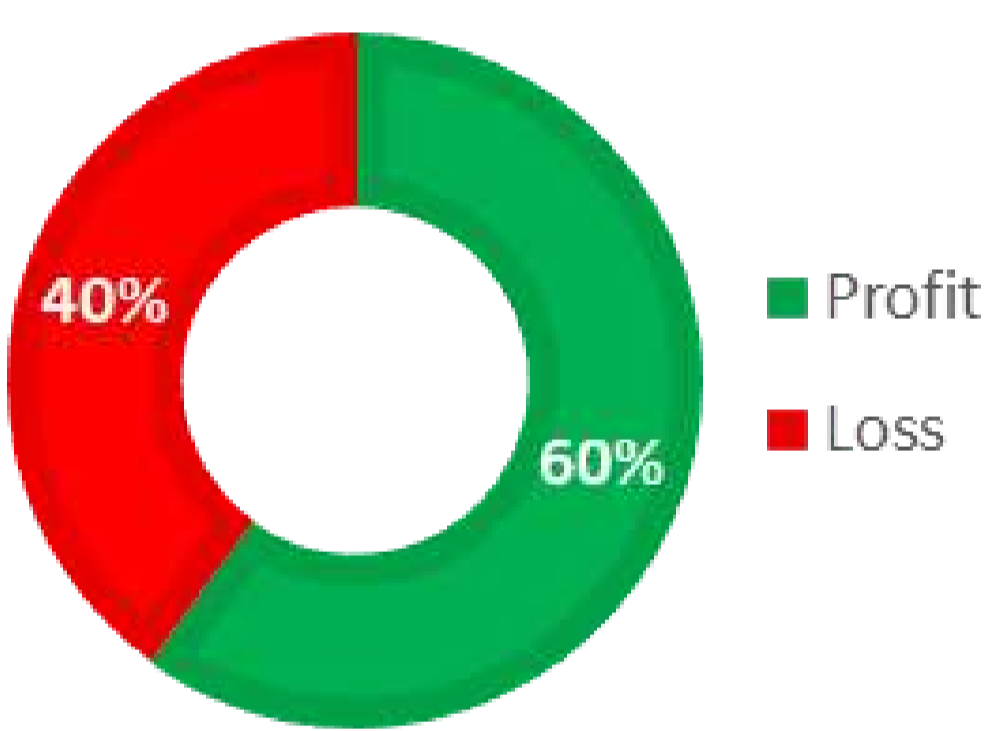

Gain/Loss



IHSG YTD PERFORMANCE LATEST : 7.057,11

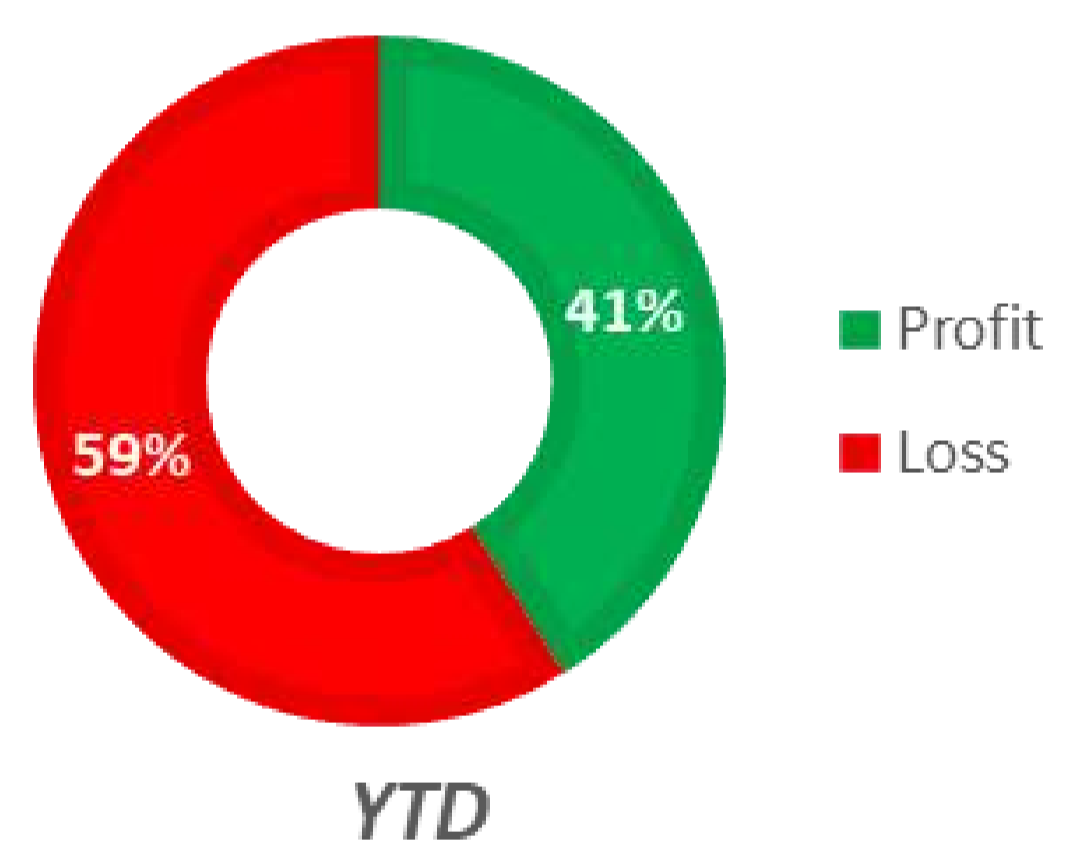



Rabu, 6 Mei 2026

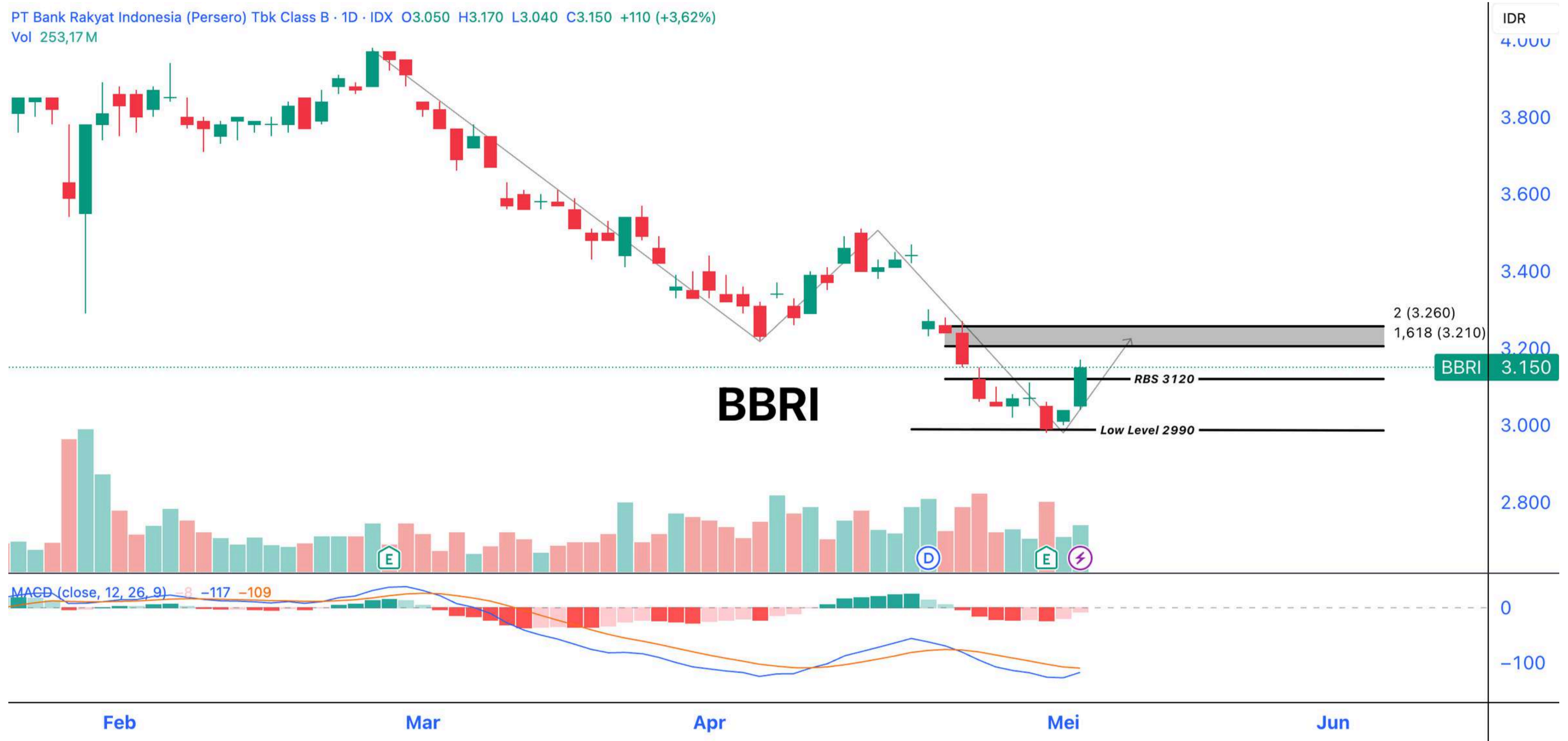

Secara teknikal, saham BBRI mulai menunjukkan rebound setelah menguji area support di sekitar 2.990–3.060, ditopang oleh munculnya candle bullish dengan peningkatan momentum. Meski demikian, struktur harga masih berada dalam tren turun, sehingga penguatan saat ini masih tergolong sebagai technical rebound. Area 3.120 menjadi resistance terdekat yang perlu diperhatikan, dan selama harga belum mampu bertahan di atas zona tersebut, potensi pembalikan arah masih belum terkonfirmasi.

Highlight News BRI

BRI Tak Revisi RBB, Ekonomi Domestik Masih Kuat

PT Bank Rakyat Indonesia (Persero) Tbk. (BBRI) menegaskan bahwa Perseroan belum akan melakukan revisi rencana bisnis bank (RBB) 2026 di tengah huru-hara ketidakpastian global. Wakil Direktur Utama BRI, Viviana Dyah Ayu Retno Kumalasari mengatakan pertumbuhan Perseroan sepanjang tahun ini masih sejalur dengan RBB.

Viviana menyebut BRI memproyeksikan penyaluran kredit mencapai 7% hingga 9% hingga akhir 2026. Sementara itu, kredit BRI tumbuh 13,7% sepanjang tiga bulan pertama tahun ini.

Selanjutnya, ia menyoroti sisi fundamental ekonomi domestik yang disebut masih stabil. Vivi menyebut konsumsi masyarakat dan aktivitas UMKM masih secara konsisten menjadi penopang utama untuk pertumbuhan ekonomi domestik.

Pada kesempatan yang sama, Direktur Risk Management BRI, Ety Yuniarti menjelaskan bahwa pihaknya secara rutin melakukan stress test, terlepas ada dinamika global atau tidak.

Dalam kondisi saat ini, Ety memaparkan parameter yang digunakan antara lain terhadap harga minyak. Namun, BRI menggunakan parameter seperti pertumbuhan produk domestik bruto (PDB), inflasi, suku bunga acuan Bank Indonesia (BI), kurs dolar AS, US dollar, dan yield surat utang AS.

Berdasarkan parameter-parameter tersebut, BRI memiliki berbagai asumsi ke depan, dan sejauh ini berekspektasi bahwa kondisi di semester II akan lebih membaik. Terlebih dengan harga forward minyak yang diekspektasi membaik di triwulan III-2026, sehingga harga minyak tidak akan melebihi US\$100.

Source : <https://www.cnbcindonesia.com/market/20260430151631-17-731328/bri-tak-revisi-rbb-ekonomi-domestik-masih-kuat>



Danantara Indonesia

BRI Danareksa Sekuritas brights CFSY

SAPA MENTARI

Sajian Pagi Menu Trading dari BRI Danareksa Sekuritas



Rabu, 6 Mei 2026

CAIRKAN DIVIDEN LEBIH CEPAT LEWAT BRIGHTS

Danantara Indonesia

BRI Global Financial BRI Danareksa Sekuritas brights CFSY



SIAP-SIAP CAIRKAN DIVIDEN LEBIH CEPAT

di **brights**

Cairkan Dividen Lebih Cepat dengan Fasilitas **BREW Dividen**

[Simak Jadwal Selengkapnya di Sini](#)

Call Center
1500 688
brids.co.id

BRI Danareksa Sekuritas berizin dan diawasi oleh Otoritas Jasa Keuangan
@bridanareksa • BRI Danareksa Sekuritas • bridsofficial • BRIDS Official Channel • BRI Danareksa Sekuritas

WhatsApp Official BRIDS
BRI Danareksa Sekuritas
0858-5150-0688

[Simak Jadwal Lengkapnya di sini](#)

Ikuti Media Sosial Resmi BRI Danareksa Sekuritas

Untuk Informasi Sputar Market Ter-Update,
Rekomendasi Saham, Reksadana & Obligasi Harian
Serta Promo Menarik & Eksklusif Lainnya



[@bridanareksa](#)



[BRIDS Official Channel](#)



[BRI Danreksa Sekuritas](#)



[@bridsofficial](#)



[WA Official BRIDS](#)



[@BRIDanareksa](#)

KUNJUNGI WEBSITE KAMI

www.brights.id





Rabu, 6 Mei 2026

Danantara
Indonesia

BRI
Danareksa
Sekuritas

brights

easy

SAPA MENTARI

Sajian Pagi Menu Trading dari BRI Danareksa Sekuritas



PT BRI Danareksa Sekuritas

Wisma GKBI, 16th Floor Jl. Jenderal Sudirman Kav. 28 Jakarta Indonesia

10210

Phone : 021-50914100

CUSTOMER ENGAGEMENT & MARKET ANALYST TEAM

Chory Agung Ramdhani, CFP, CSA, CIB

Head of Departement

Reza Diofanda, RTA RSA AWP.

Technical Analyst

Abida Massi Armand, FMVA.

Fundamental Analyst

Nadia Syarifah

Market Data Officer



Disclaimer

The information contained in this report has been taken from sources which we deem reliable. However, none of P.T. Danareksa Sekuritas and/or its affiliated companies and/or their respective employees and/or agents makes any representation or warranty (express or implied) or accepts any responsibility or liability as to, or in relation to, the accuracy or completeness of the information and opinions contained in this report or as to any information contained in this report or any other such information or opinions remaining unchanged after the issue thereof.

We expressly disclaim any responsibility or liability (express or implied) of P.T. Danareksa Sekuritas, its affiliated companies and their respective employees and agents whatsoever and howsoever arising (including, without limitation for any claims, proceedings, action, suits, losses, expenses, damages or costs) which may be brought against or suffered by any person as a result of acting in reliance upon the whole or any part of the contents of this report and neither P.T. Danareksa Sekuritas, its affiliated companies or their respective employees or agents accepts liability for any errors, omissions or misstatements, negligent or otherwise, in the report and any liability in respect of the report or any inaccuracy therein or omission therefrom which might otherwise arise is hereby expressly disclaimed.

The information contained in this report is not to be taken as any recommendation made by P.T. Danareksa Sekuritas or any other person to enter into any agreement with regard to any investment mentioned in this document. This report is prepared for general circulation. It does not have regard to the specific person who may receive this report. In considering any investments you should make your own independent assessment and seek your own professional financial and legal advice.