

Selasa, 5 Mei 2026

# SAPA MENTARI

Sajian Pagi Menu Trading dari BRI Danareksa Sekuritas



DOWNLOAD SEKARANG





# SAPA MENTARI

Sajian Pagi Menu Trading dari BRI Danareksa Sekuritas



Selasa, 5 Mei 2026

## MARKET UPDATE

**USA MARKET**



*Dow Jones Industrial Average ditutup melemah -1,13% ke level 48.941,90. Sementara itu, S&P 500 melemah -0,41% ke 7.200,75, dan Nasdaq Composite melemah -0,19% menjadi 25.067,80.*

**INDEKS HARGA SAHAM GABUNGAN**



*IHSG menguat sebesar +15,15 poin atau naik sebesar +0,22% dan ditutup di 6.971,95. Sebanyak 357 saham turun, 134 saham tidak berubah, dan 327 saham naik.*

## COMMODITIES



**GOLD**  
+0,32%



**OIL**  
+1,27%



**CPO**  
-0,17%



**COAL**  
+1.23%



**NICKEL**  
-0,25%

## ECONOMIC & EMITEN CALENDER

**ECONOMIC CALENDER**

- 5 Mei 2026 :
  - Tingkat Pertumbuhan PDB Tahunan (ID)
  - Neraca Perdagangan (US)
  - PMI Layanan ISM (US)
  - Pidato Fed Bowman (US)

**CUM DIVIDEN**

- 5 Mei 2026 :
  - GMTD

**RUPS**

- 5 Mei 2026 :
  - ISAT
  - IKPM
  - RAAM
  - BRIS
  - NETV



# SAPA MENTARI

Sajian Pagi Menu Trading dari BRI Danareksa Sekuritas



Selasa, 5 Mei 2026

## INDEKS HARGA SAHAM GABUNGAN

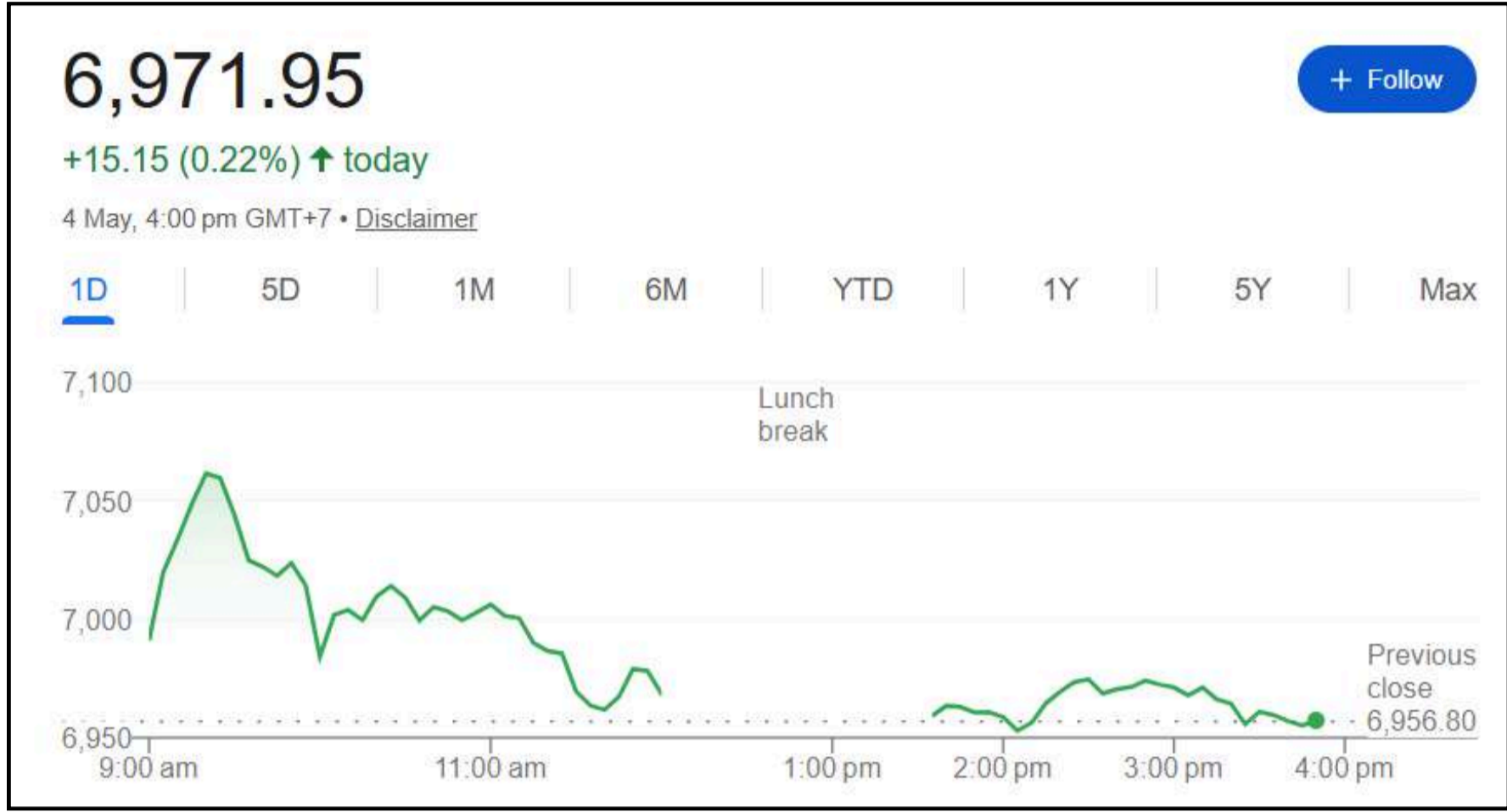

Market Cap	Value	Volume (Mill Shares)	Net Foreign Buy/Sell (Reg)
15K T	21 T	60 M	-791 M

Top Foreign 1D		
	Net Buy	Net Sell
TINS	91.70 B	BMRI (316.82 B)
BRPT	74.09 B	BGOTO (172.79 B)
BBNI	41.98 B	BBBCA (147.33 B)
INDF	41.07 B	BBUMI (114.62 B)
PTBA	31.46 B	BBRMS (65.19 B)

ACCUMULATION AND DISTRIBUTION		
	Net Buy	Net Sell
PTBA	48.9 B	MTEL -59.36
PACK	41.52 B	BUVA -52.12
PANI	40.48 B	RLCO -50.15
BBNI	40.07 B	RMKE -49.93
ITMG	39.09 B	BMRI -49.61

TOP FOREIGN LAST WEEK		
	Net Buy	Net Sell
BBNI	165.31 B	BBBCA (1,316)
BRPT	125.60 B	BMRI (1,303)
TINS	121.73 B	BBRI (822.89 B)
ADRO	105.80 B	BANTM (366.83 B)
INDF	88.50 B	BGOTO (319.80 B)

HIGH VOLUME BREAKOUT	
Stock	Volume
MINA	332,372,800.00
TINS	167,017,600.00
ASPR	280,558,200.00
FILM	1,703,993,700.00
INDS	80,156,400.00

## HOT NEWS & CORPORATE ACTION



**Impor Barang Konsumsi Lesu: Impor Kendaraan Merosot 46%**

Data perdagangan terbaru menunjukkan perlambatan signifikan pada aktivitas impor barang konsumsi Indonesia di awal Kuartal II-2026. Penurunan paling drastis terlihat pada sektor otomotif, di mana impor kendaraan mencatatkan kontraksi tajam sebesar 46%. Angka ini menjadi sinyal kuat mengenai pergeseran daya beli masyarakat dan perubahan strategi industri manufaktur domestik.



**Inflasi April 2026 Tercatat 2,42%**

Purbaya Yudhi Sadewa, Ketua Dewan Komisiner Lembaga Penjamin Simpanan (LPS), memberikan catatan positif terhadap rilis data inflasi April 2026 yang tercatat sebesar 2,42% secara tahunan (Year-on-Year). Angka ini dinilai masih berada dalam rentang target sasaran pemerintah dan Bank Indonesia

## UPDATE FUNDAMENTAL



**ANTM (Aneka Tambang)**  
BUY TP Rp4.800; Penjualan Emas Pulih ke ~38 Ton & Harga Nikel Tetap Solid



**WIFI (Solusi Sinergi Digital)**  
BUY TP Rp4.400; FTTH Cost Advantage & FWA-Driven Growth Momentum Dukung Akselerasi



**INCO (Vale Indonesia)**  
BUY TP Rp6.800; Monetisasi Ore Mulai FY26 & Laba FY26-27 Direvisi Naik



**EXCL (XLSMART Telecom Sejahtera)**  
BUY TP Rp4.100; Integrasi MOCN Dorong Monetisasi & Neraca Lebih Sehat Pasca Divestasi



Selasa, 5 Mei 2026

## TECHNICAL REVIEW - INDEKS HARGA SAHAM GABUNGAN



**Last Price : 6,956 Support : 6,920 Resistance : 7,160**

Pada perdagangan terakhir, IHSG ditutup menguat tipis sebesar +0,22% menuju level 6,971 dengan net foreign sell sebesar Rp 791M di pasar reguler. Sebelumnya IHSG sempat dibuka menguat hingga mencapai level 7.069. Namun pada sesi II, justru IHSG berbalik tertekan. Beberapa rilis data ekonomi menjadi sentimen utama seperti nilai neraca perdagangan yang menyusut dengan nilai ekspor yang menyusut 3,1% secara YoY dan tingkat inflasi di angka +0,13% secara MoM. Rilis data ini merupakan efek dari konflik yang belum usai dari timur tengah yang menekan beberapa sektor dan aspek ekonomi.

Saat ini, kami masih memproyeksikan IHSG bergerak secara terbatas dengan range support di 6,920 - 7,000 dan resistance pada 7,100 - 7,160. Katalis utama yang menjadi perhatian adalah nilai mata uang rupiah per hari ini menembus level 17,400 sembari menunggu rilis GDP Growth Q1 Indonesia yang diproyeksi bakal melandai.

## REKOMENDASI HARI INI

Kode	Action	Harga Penutupan	Target Harga	Stop Loss	Ket.
ITMG	<b>BUY</b>	26.650	27.025 - 27.600	< 25.000	Swing Trade
PADI	<b>BUY</b>	123	130 - 139	< 115	Day Trade
SRTG	<b>BUY</b>	1840	1870 - 1960	< 1700	Day Trade
TPIA	<b>SELL</b>	5075	4460	-	-



Selasa, 5 Mei 2026

## BUY STOCKPICK - ITMG (Indo Tambangraya Megah Tbk)



### Trading Plan (Swing Trade)

**Buy : 26.000 - 26.650**  
**R1 : 27.025**  
**R2 : 27.600**  
**SL < 25.000**

### Technical Summary

Pergerakan saham ITMF berhasil untuk rebound dari level support fibo nya pada 24.620 - 25.800. Potensi kenaikan lanjutan terbuka dengan target resistance selanjutnya pada 27.025 - 27.600.

### Sentimen Tambahan

ITMG memutuskan untuk membagikan dividen tunai sebesar US\$ 114,58 juta. Nilai tersebut berasal dari laba bersih yang dapat diatribusikan kepada pemilik entitas induk ITMG pada 2025 yakni US\$ 190,94 juta.

## BUY STOCKPICK - PADI (Minna Padi Investama Sekuritas Tbk)

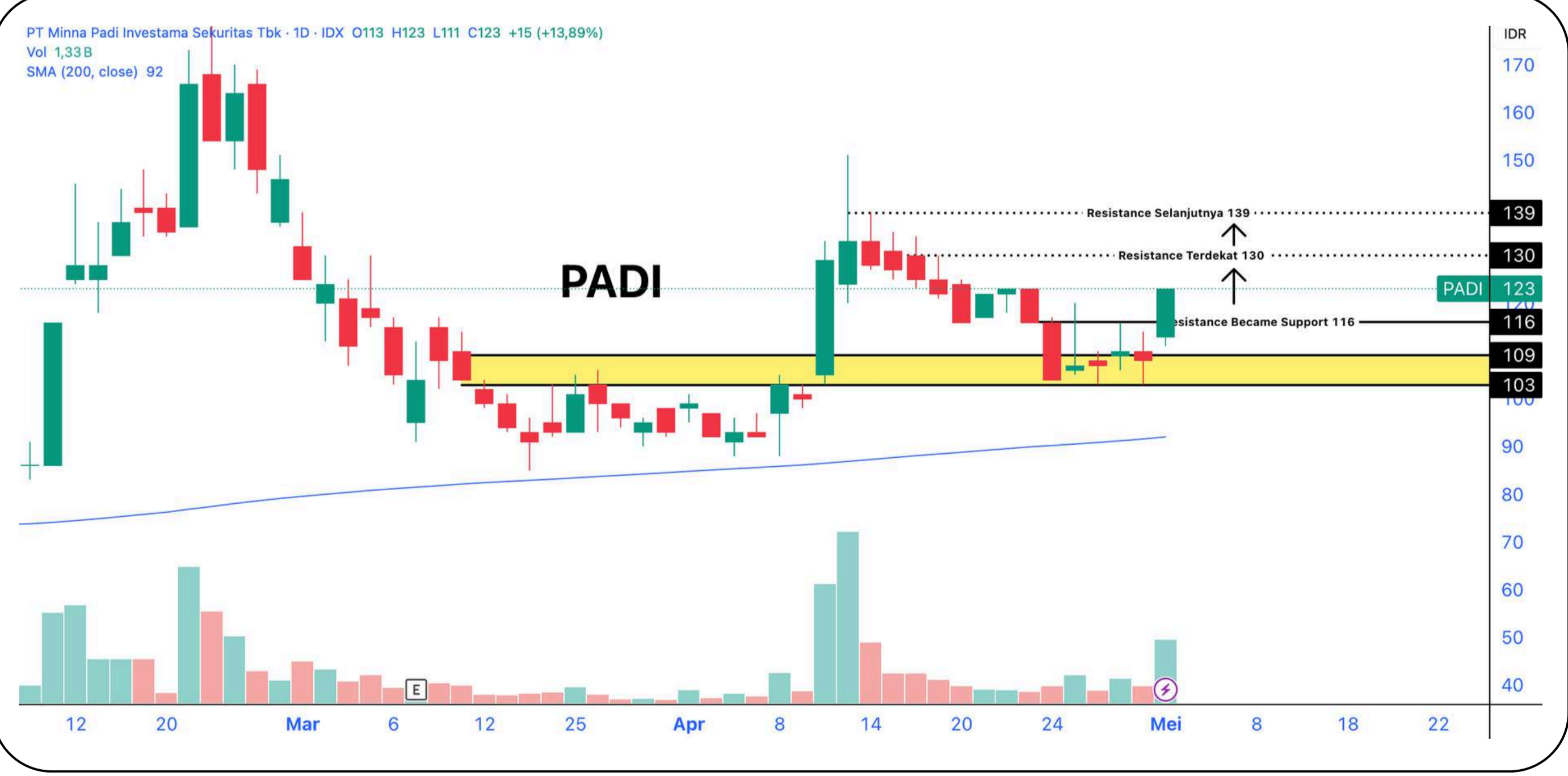

### Trading Plan (Day Buy)

**Buy : 118 - 121**  
**R1 : 130**  
**R2 : 139**  
**SL < 115**

### Technical Summary

Pergerakan saham PADI pada perdagangan terakhir mampu rebound dari support dan menembus level resistance minornya pada 116. Potensi penguatan lanjutan terbuka dengan target resistacne selanjutnya pada 130 - 139.

### Sentimen Tambahan

PT Minna Padi Investama Sekuritas Tbk (PADI) berencana menggelar rights issue sebanyak-banyaknya Rp 113,07 miliar.



# SAPA MENTARI

Sajian Pagi Menu Trading dari BRI Danareksa Sekuritas



Selasa, 5 Mei 2026

## BUY STOCKPICK - SRTG (Saratoga Investama Sedaya Tbk)



**Trading Plan (Day Trade)**

**Buy : 1750 - 1800**  
**R1 : 1870**  
**R2 : 1960**  
**SL < 1700**

**Technical Summary**

Pergerakan saham SRTG saat ini sedang pullback dengan range support terdekat pada 1730 - 1790. Selama berada diatas level tersebut terdapat potensi lanjutan penguatan dengan target resistance pada 1870 - 1960.

**Sentimen Tambahan**

Sebulan terakhir, investor asing mencatatkan net foreign buy di pasar reguler sebesar Rp 22,44M.

## SELL STOCKPICK - TPIA (Chandra Asri Pacific Tbk)



**Trading Plan (SELL)**

**Last Price : 5075**  
**Next Support : 4460**

**Technical Summary**

Pergerakan saham TPIA masih dalam trend yang cenderung bearish dengan peningkatan volume jual yang relatif tinggi. Waspada potensi lanjutan pelemahan dengan target support selanjutnya pada 4460 - 4000.

**Sentimen Tambahan**

TPIA memperoleh pendapatan sebesar US\$ 2,40 miliar pada akhir kuartal I-2026 atau melesat 286,40% year on year (yoy) dibandingkan pendapatan perusahaan pada kuartal I-2025 yaitu US\$ 622,09 juta.



# SAPA MENTARI

Sajian Pagi Menu Trading dari BRI Danareksa Sekuritas



Selasa, 5 Mei 2026

## TRADING JOURNAL

SWING TRADE								
Date	Code	Action	Call	Last	Target	Stop	Profit/Loss	Remarks
			Price	Price	Price	Loss	(%)	
16 Apr 2026	INCO	BUY	6875	6800	7000-7775	6400	-1.09%	Sudah mencapai TP 1, TP partial, sisanya HOLD
20 Apr 2026	HRTA	BUY	2780	2830	2870-3070	2600	1.80%	Sudah mencapai TP 1, TP partial, sisanya HOLD
29 Apr 2026	MBMA	BUY	705	690	735-780	650	-2.13%	Hold

## WIN RATE REKOMENDASI

DAY TRADING PERFORMANCE

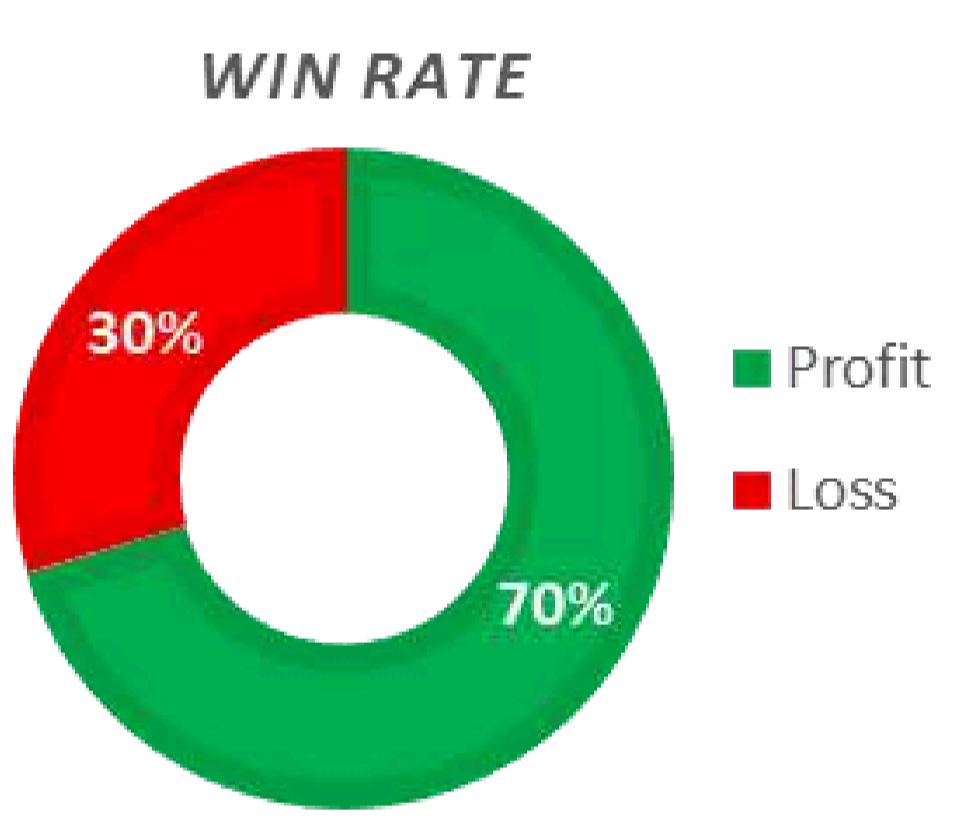

Gain/Loss **252.91%**

SWING TRADING PERFORMANCE

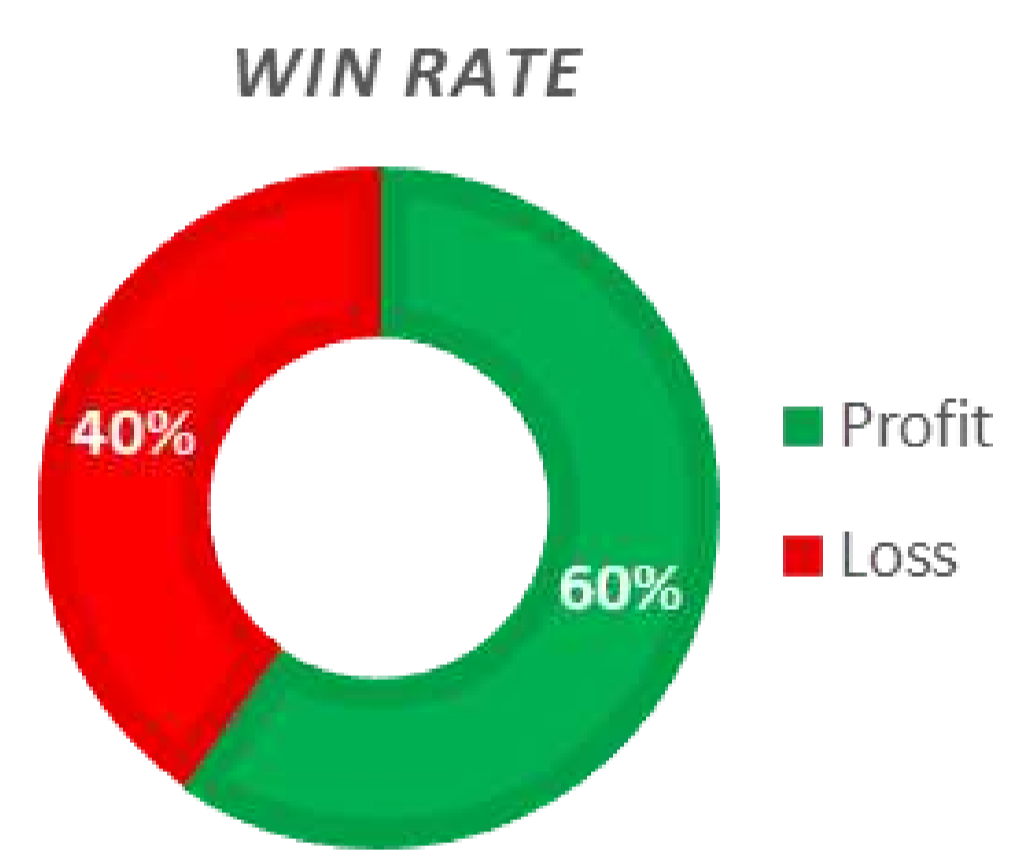

Gain/Loss **152.25%**

IHSG YTD PERFORMANCE  
LATEST : 6.971,95

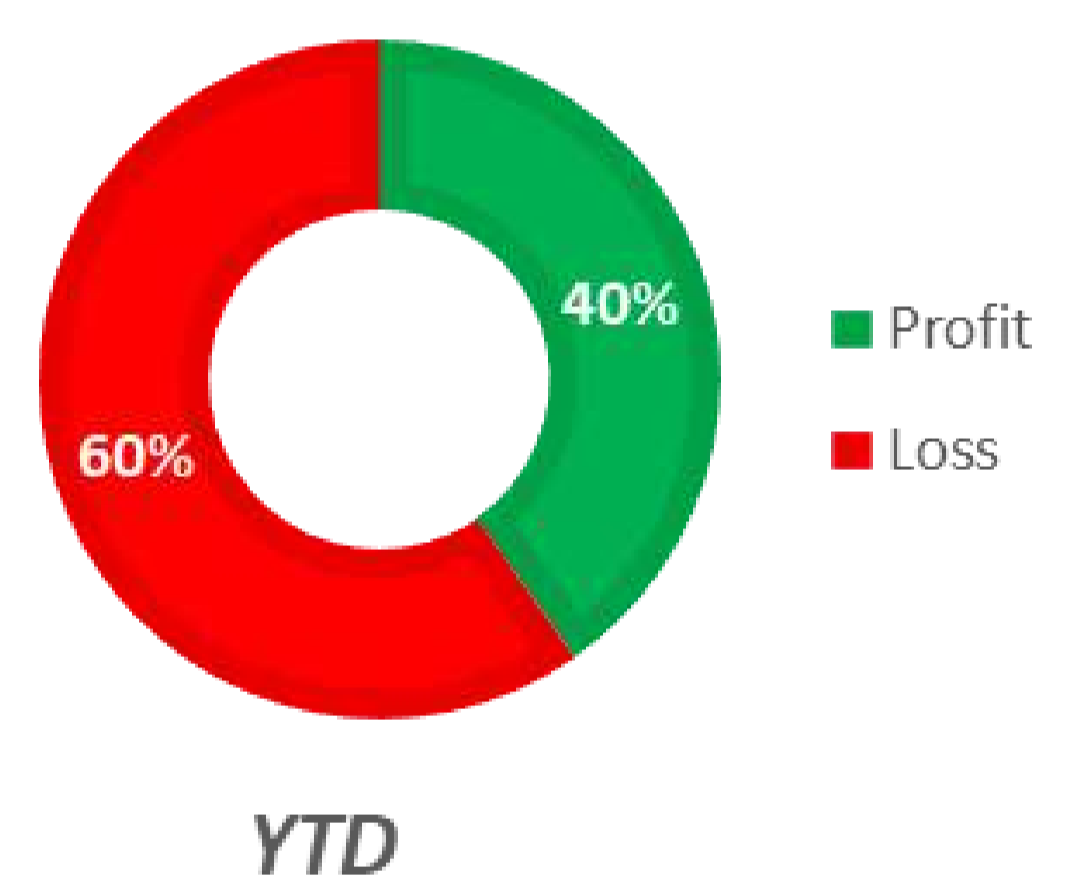

**-19.65%**



Selasa, 5 Mei 2026

# SAPA MENTARI

Sajian Pagi Menu Trading dari BRI Danareksa Sekuritas

PT Bank Rakyat Indonesia (Persero) Tbk Class B - 1D - IDX O3.010 H3.040 L3.000 C3.040 +50 (+1,67%)  
Vol 190,48 M  
SMA (200, close) 3.762

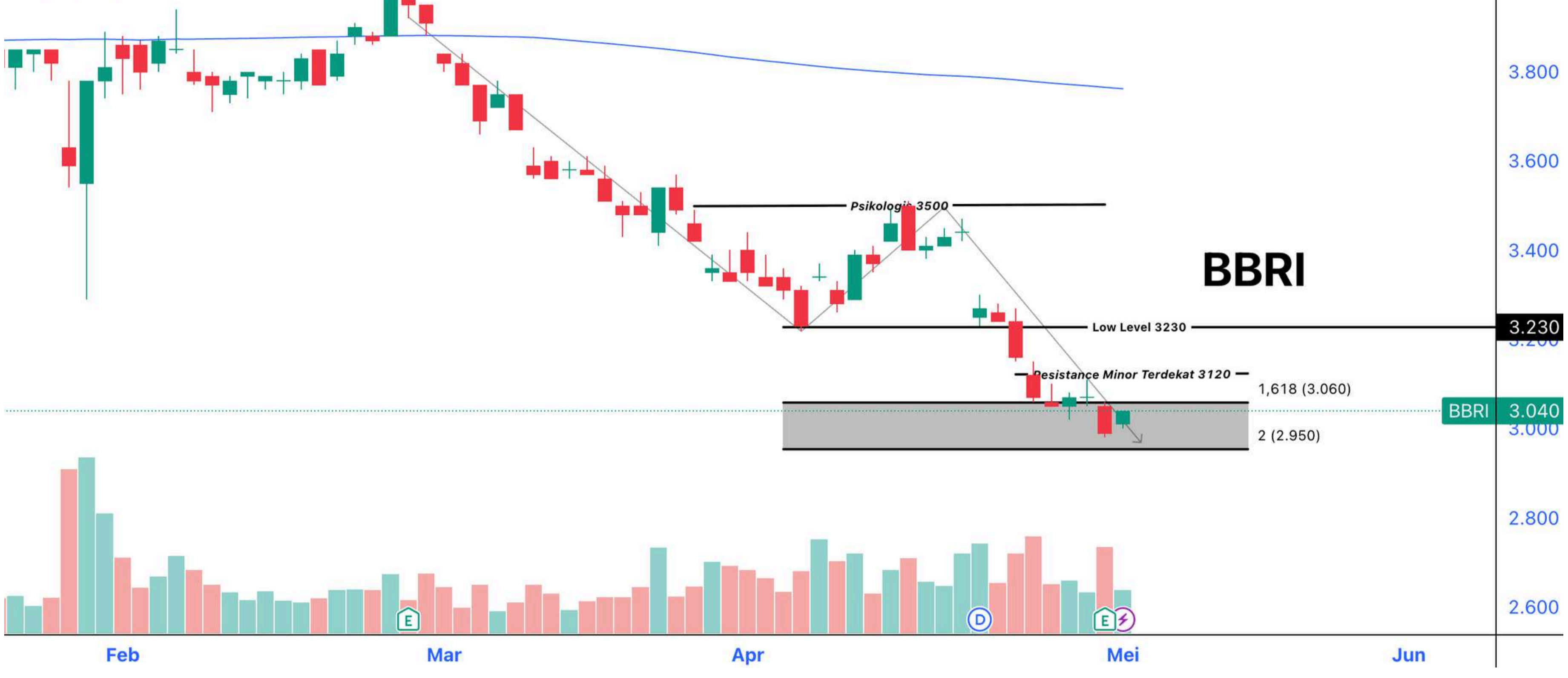

Secara teknikal, saham BBRI mulai menunjukkan reaksi di area support 2.950–3.060, dengan munculnya indikasi technical rebound setelah tekanan jual sebelumnya cukup dominan. Meski demikian, struktur harga masih berada dalam tren turun (lower high – lower low), sehingga penguatan yang terjadi saat ini masih bersifat terbatas. Selama harga belum mampu menembus dan bertahan di atas area 3.120–3.230, maka potensi pembalikan arah belum terkonfirmasi. Area saat ini menjadi zona krusial untuk menguji kekuatan support.

## Highlight News BRI

### Kredit BRI Tumbuh 13,7% di Kuartal I-2026

Direktur Utama PT Bank Rakyat Indonesia (Persero) Tbk Hery Gunardi mengungkapkan perusahaan yang dia pimpin mampu mencatatkan kinerja solid di tengah dinamika ekonomi yang menantang sepanjang kuartal I-2026.

Ia menegaskan, transformasi yang dijalankan secara konsisten dan pendekatan bisnis yang prudent menjadi kunci dalam menjaga pertumbuhan yang sehat.

"Di tengah dinamika yang menantang, BRI mampu menjaga pertumbuhan sehat melalui transformasi yang serius dan penuh kehati-hatian," ujar Hery dalam paparan kinerja kuartal I-2026, Kamis (30/4/2026).

Secara konsolidasi, total aset BRI tercatat mencapai Rp2.250 triliun pada akhir Maret 2026, tumbuh 7,2% secara tahunan (year-on-year/yoy).

Hal itu ditopang oleh penyaluran kredit yang menunjukkan akselerasi yang solid. Hingga kuartal I-2026, total kredit BRI mencapai Rp1.562 triliun, tumbuh 13,7% yoy.

Source : <https://www.cnbcindonesia.com/market/20260430091901-17-731185/kredit-bri-tumbuh-137-di-kuartal-i-2026>



Danantara Indonesia

BRI Danareksa Sekuritas brights CFSY

# SAPA MENTARI

Sajian Pagi Menu Trading dari BRI Danareksa Sekuritas



Selasa, 5 Mei 2026

## CAIRKAN DIVIDEN LEBIH CEPAT LEWAT BRIGHTS

Danantara Indonesia

BRI Global Financial BRI Danareksa Sekuritas brights CFSY



### SIAP-SIAP CAIRKAN DIVIDEN LEBIH CEPAT

di **brights**

Cairkan Dividen Lebih Cepat dengan Fasilitas **BREW Dividen**

[Simak Jadwal Selengkapnya di Sini](#)

Call Center 1500 688 [brids.co.id](http://brids.co.id)

BRI Danareksa Sekuritas berizin dan diawasi oleh Otoritas Jasa Keuangan  
[@bridanareksa](#) • [BRI Danareksa Sekuritas](#) • [bridsofficial](#) •  
• BRIDS Official Channel • [BRI Danareksa Sekuritas](#)

WhatsApp Official BRIDS  
[BRI Danareksa Sekuritas](#)  
0858-5150-0688

[Simak Jadwal Lengkapnya di sini](#)

## Ikuti Media Sosial Resmi BRI Danareksa Sekuritas

Untuk Informasi Sputar Market Ter-Update, Rekomendasi Saham, Reksadana & Obligasi Harian Serta Promo Menarik & Eksklusif Lainnya

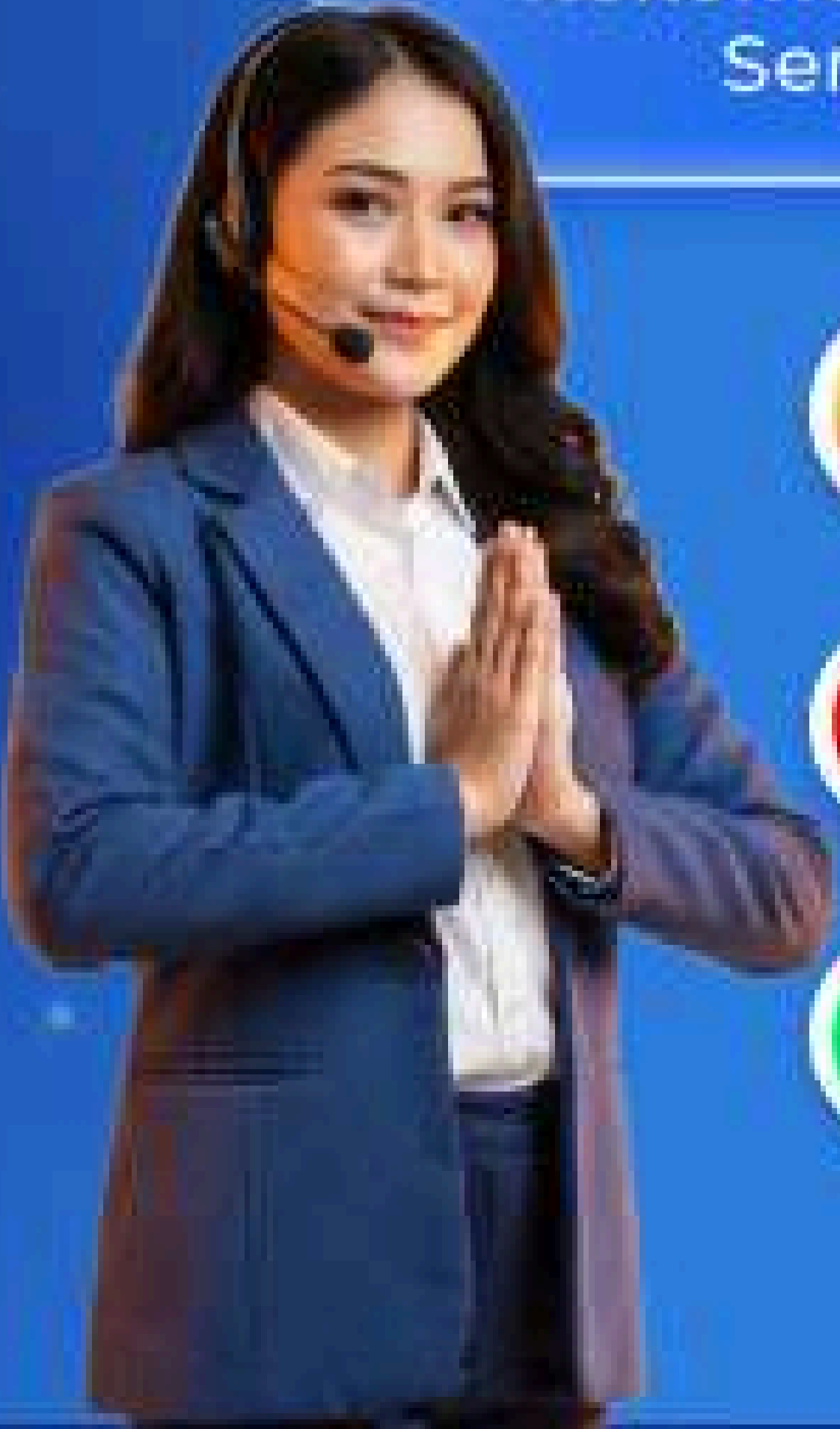

[@bridanareksa](#) ✓

[BRIDS Official Channel](#)

[BRI Danreksa Sekuritas](#)

[@bridsofficial](#) ✓

[WA Official BRIDS](#) ✓

[@BRIDanareksa](#) ✓

KUNJUNGI WEBSITE KAMI

[www.brights.id](http://www.brights.id)



Selasa, 5 Mei 2026

Danantara  
Indonesia

BRI  
Danareksa  
Sekuritas

brights

easy

# SAPA MENTARI

Sajian Pagi Menu Trading dari BRI Danareksa Sekuritas



## PT BRI Danareksa Sekuritas

Wisma GKBI, 16th Floor Jl. Jenderal Sudirman Kav. 28 Jakarta Indonesia

10210

Phone : 021-50914100

### CUSTOMER ENGAGEMENT & MARKET ANALYST TEAM

**Chory Agung Ramdhani, CFP, CSA, CIB**

*Head of Departement*

**Reza Diofanda, RTA RSA AWP.**

*Technical Analyst*

**Abida Massi Armand, FMVA.**

*Fundamental Analyst*

**Nadia Syarifah**

*Market Data Officer*



### Disclaimer

The information contained in this report has been taken from sources which we deem reliable. However, none of P.T. Danareksa Sekuritas and/or its affiliated companies and/or their respective employees and/or agents makes any representation or warranty (express or implied) or accepts any responsibility or liability as to, or in relation to, the accuracy or completeness of the information and opinions contained in this report or as to any information contained in this report or any other such information or opinions remaining unchanged after the issue thereof.

We expressly disclaim any responsibility or liability (express or implied) of P.T. Danareksa Sekuritas, its affiliated companies and their respective employees and agents whatsoever and howsoever arising (including, without limitation for any claims, proceedings, action, suits, losses, expenses, damages or costs) which may be brought against or suffered by any person as a result of acting in reliance upon the whole or any part of the contents of this report and neither P.T. Danareksa Sekuritas, its affiliated companies or their respective employees or agents accepts liability for any errors, omissions or misstatements, negligent or otherwise, in the report and any liability in respect of the report or any inaccuracy therein or omission therefrom which might otherwise arise is hereby expressly disclaimed.

The information contained in this report is not to be taken as any recommendation made by P.T. Danareksa Sekuritas or any other person to enter into any agreement with regard to any investment mentioned in this document. This report is prepared for general circulation. It does not have regard to the specific person who may receive this report. In considering any investments you should make your own independent assessment and seek your own professional financial and legal advice.