

Senin, 4 Mei 2026

SAPA MENTARI

Sajian Pagi Menu Trading dari BRI Danareksa Sekuritas



DOWNLOAD SEKARANG





SAPA MENTARI

Sajian Pagi Menu Trading dari BRI Danareksa Sekuritas



Senin, 4 Mei 2026

MARKET UPDATE

USA MARKET



Dow Jones Industrial Average ditutup melemah -0,31% ke level 49.499,27. Sementara itu, S&P 500 menguat +0,29% ke 7.230,12, dan Nasdaq Composite menguat +0,89% menjadi 25.114,44.

INDEKS HARGA SAHAM GABUNGAN



IHSG melemah sebesar -144,42 poin atau turun sebesar -2,03% dan ditutup di 6.956,80. Sebanyak 576 saham turun, 105 saham tidak berubah, dan 133 saham naik.

COMMODITIES



GOLD
+0,32%



OIL
-2,98%



CPO
-0,17%



COAL
-0,07%



NICKEL
-0,25%

ECONOMIC & EMITEN CALENDER

ECONOMIC CALENDER

- 4 Mei 2026 :
 - Neraca Perdagangan (ID)
 - Tingkat Inflasi Tahun ke Tahun (YoY) (ID)
 - Pesanan Pabrik MoM (US)
 - Pidato Fed Williams (US)

CUM DIVIDEN

- 4 Mei 2026 :
 - ASII
 - BTPN
 - PRDA

RUPS

- 4 Mei 2026 :
 - NICL
 - ISAT
 - ACST



SAPA MENTARI

Sajian Pagi Menu Trading dari BRI Danareksa Sekuritas



Senin, 4 Mei 2026

INDEKS HARGA SAHAM GABUNGAN

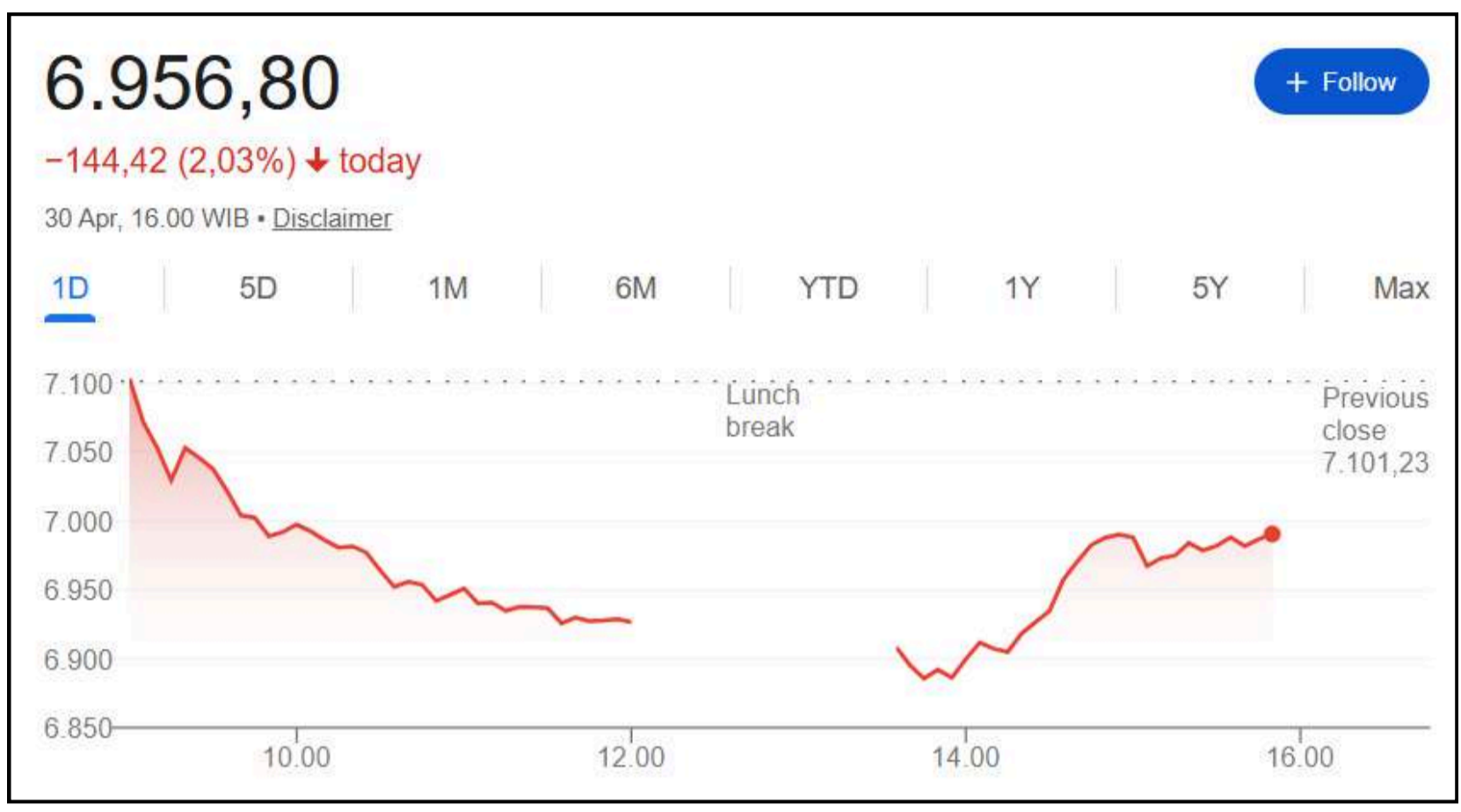

Market Cap	Value	Volume (Mill Shares)	Net Foreign Buy/Sell (Reg)
15K T	21 T	32 M	-1.2 T

Top Foreign 1D		
	Net Buy	Net Sell
ADRO	107.82 B	(690.95 B)
BRPT	78.20 B	(598.28 B)
BBNI	57.25 B	(191.88 B)
ASII	38.71 B	(190.09 B)
INDF	38.31 B	(119.71 B)

ACCUMULATION AND DISTRIBUTION		
	Net Buy	Net Sell
ITMG	51.02	GDST -58.06
IMJS	45.96	IPCC -52.28
ADRO	45.43	FPNI -45.6
BWPT	45.27	BMRI -45.48
FILM	42.68	BREN -43.86

TOP FOREIGN LAST WEEK		
	Net Buy	Net Sell
INCO	228.97 B	(4,168)
BBNI	189.69 B	(2,320)
EMAS	158.68 B	(1,452)
ADRO	81.32 B	(463.93 B)
INKP	74.15 B	(217.07 B)

HIGH VOLUME BREAKOUT	
Stock	Volume
KOTA	332,372,800.00
ESIP	167,017,600.00
TOOL	280,558,200.00
SDMU	1,703,993,700.00
ASPR	80,156,400.00

HOT NEWS & CORPORATE ACTION



Harga Emas Merosot Usai Trump Lanjut Tekan Iran

Harga emas global mengalami koreksi tajam setelah sempat menyentuh rekor tertinggi. Penurunan ini dipicu oleh perubahan dinamika geopolitik dan kebijakan luar negeri Amerika Serikat di bawah kendali Donald Trump yang memilih untuk meningkatkan tekanan ekonomi dibandingkan konfrontasi militer langsung terhadap Iran.



Laba BBRI Melesat 13,74 Persen Jadi Rp15,5 Triliun di Kuartal I-2026

PT Bank Rakyat Indonesia (Persero) Tbk (BBRI) membuktikan resiliensi bisnisnya di segmen mikro dan ultramikro dengan mencatatkan kinerja gemilang pada pembukaan tahun 2026. Bank dengan fokus pemberdayaan UMKM terbesar di Indonesia ini membukukan laba bersih konsolidasian sebesar Rp15,5 triliun pada Kuartal I-2026, tumbuh 13,74% secara tahunan (Year-on-Year).

UPDATE FUNDAMENTAL



ANTM (Aneka Tambang)

BUY TP Rp4.800; Penjualan Emas Pulih ke ~38 Ton & Harga Nikel Tetap Solid



WIFI (Solusi Sinergi Digital)

BUY TP Rp4.400; FTTH Cost Advantage & FWA-Driven Growth Momentum Dukung Akselerasi



INCO (Vale Indonesia)

BUY TP Rp6.800; Monetisasi Ore Mulai FY26 & Laba FY26-27 Direvisi Naik



EXCL (XLSMART Telecom Sejahtera)

BUY TP Rp4.100; Integrasi MOCN Dorong Monetisasi & Neraca Lebih Sehat Pasca Divestasi



Senin, 4 Mei 2026

TECHNICAL REVIEW - INDEKS HARGA SAHAM GABUNGAN



Last Price : 6,956 Support : 6,920 Resistance : 7,160

IHSG ditutup melemah signifikan sebesar -2,03% ke level 6.956,80, melanjutkan tren koreksi mingguan dengan penurunan sekitar -5,71%. Tekanan ini terutama dipicu oleh aksi jual investor asing yang masih dominan (net sell ±Rp8,91 triliun), seiring depresiasi rupiah di kisaran 17.300–17.350 serta kenaikan harga minyak global akibat meningkatnya tensi geopolitik di Timur Tengah.

Secara teknikal, IHSG diperkirakan masih bergerak dalam fase konsolidasi terbatas, dengan area support pada 6.920–7.000 dan resistance pada 7.160–7.230. Pergerakan dalam rentang ini mencerminkan sikap pasar yang cenderung wait and see, di tengah belum adanya katalis positif yang kuat untuk mendorong pembalikan arah.

Ke depan, perhatian pelaku pasar akan tertuju pada rilis data ekonomi domestik seperti inflasi, neraca perdagangan, dan pertumbuhan ekonomi (GDP Growth). Data tersebut akan menjadi kunci dalam menilai stabilitas makro, khususnya dalam meredam tekanan terhadap nilai tukar rupiah serta menentukan arah pergerakan IHSG selanjutnya.

REKOMENDASI HARI INI

Kode	Action	Harga Penutupan	Target Harga	Stop Loss	Ket.
ITMG	BUY	26.650	27.025 - 27.600	< 25.000	Swing Trade
BNBR	BUY	214	224 - 232	< 196	Day Trade
AADI	BUY	11.600	11.875 - 12.150	< 11.400	Day Trade
JSMR	SELL	2960	2870	-	-



Senin, 4 Mei 2026

BUY STOCKPICK - ITMG (Indo Tambangraya Megah Tbk)



Trading Plan (Swing Trade)

Buy : 26.000 - 26.650
R1 : 27.025
R2 : 27.600
SL < 25.000

Technical Summary

Pergerakan saham ITMF berhasil untuk rebound dari level support fibo nya pada 24.620 - 25.800. Potensi kenaikan lanjutan terbuka dengan target resistance selanjutnya pada 27.025 - 27.600.

Sentimen Tambahan

ITMG memutuskan untuk membagikan dividen tunai sebesar US\$ 114,58 juta. Nilai tersebut berasal dari laba bersih yang dapat diatribusikan kepada pemilik entitas induk ITMG pada 2025 yakni US\$ 190,94 juta.

BUY STOCKPICK - BNBR (Bakrie & Brothers Tbk)

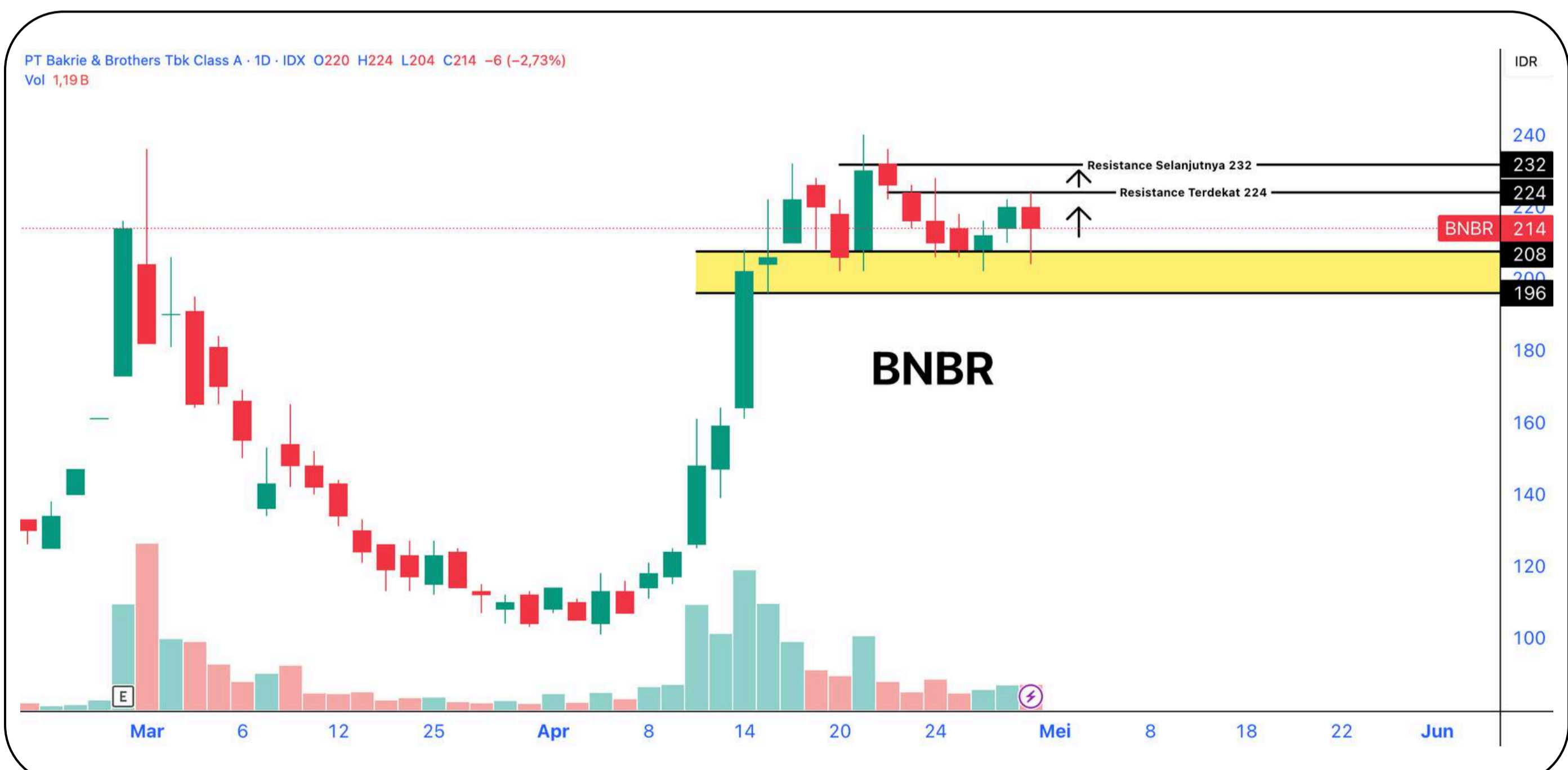

Trading Plan (Day Buy)

Buy : 204 - 214
R1 : 224
R2 : 232
SL < 196

Technical Summary

Pergerakan saham BNBR kembali menguji level supportnya pada range 196 - 208. Jika harga mampu bertahan diatas level support tersebut dan menguat, maka ada potensi menuju resistance selanjutnya pada 224 - 232.

Sentimen Tambahan

BNBR mencatatkan pendapatan Rp 1,13 triliun pada Q12026. Berdasarkan catatannya, pendapatan BNBR ini meningkat 19,02% atau Rp 181,38 miliar dibandingkan periode yang sama pada tahun sebelumnya yang sebesar Rp 953,80 miliar.



SAPA MENTARI

Sajian Pagi Menu Trading dari BRI Danareksa Sekuritas



Senin, 4 Mei 2026

BUY STOCKPICK - AADI (Adaro Andalan Indonesia Tbk)



Trading Plan (Day Trade)

Buy : 11.500 - 11.600
R1 : 11.875
R2 : 12.150
SL < 11.400

Technical Summary

Pergerakan saham AADI masih dalam trend yang bullish. Terakhir, resistance pada 11.450 berhasil ditembus dan mempunyai potensi lanjutan penguatan dengan target resistance selanjutnya pada 11.875 - 12.150.

Sentimen Tambahan

AADI melalui anak usahanya, Adaro Capital Limited, menandatangani perjanjian untuk mendivestasikan seluruh kepemilikan atas 47,99% saham dan waran di Kestrel Coal Group Pty. Ltd., perusahaan tambang batu bara kokas di Australia.

SELL STOCKPICK - JSMR (Jasa Marga Persero Tbk)



Trading Plan (SELL)

Last Price : 2960
Next Support : 2870

Technical Summary

Pergerakan saham JSMR bergerak didalam bearish trendline. Saat ini kembali membentuk lower low dan waspadai potensi pelemahan lanjutan dengan support selanjutnya pada 2870.

Sentimen Tambahan

JSMR pada Q1 2026 menunjukkan pertumbuhan pendapatan usaha sebesar 10,4% menjadi Rp5,1 triliun. Namun, laba bersih tercatat Rp774,7 miliar, terkoreksi 16,5% yoy karena beban keuangan dari operasional ruas tol baru.



SAPA MENTARI

Sajian Pagi Menu Trading dari BRI Danareksa Sekuritas



Senin, 4 Mei 2026

TRADING JOURNAL

SWING TRADE								
Date	Code	Action	Call	Last	Target	Stop	Profit/Loss	Remarks
			Price	Price	Price	Loss	(%)	
16 Apr 2026	INCO	BUY	6875	6800	7000-7775	6400	-1.09%	Sudah mencapai TP 1, TP partial, sisanya HOLD
20 Apr 2026	HRTA	BUY	2780	2830	2870-3070	2600	1.80%	Sudah mencapai TP 1, TP partial, sisanya HOLD
29 Apr 2026	MBMA	BUY	705	690	735-780	650	-2.13%	Hold

WIN RATE REKOMENDASI

DAY TRADING PERFORMANCE

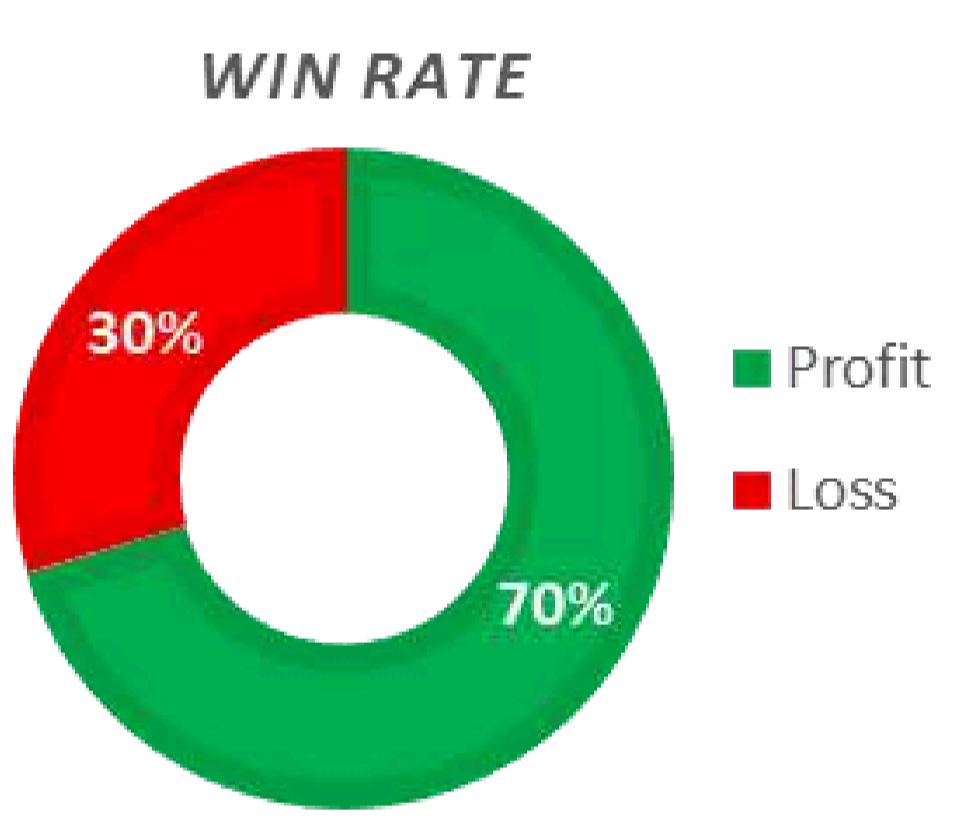

Gain/Loss **252.91%**

SWING TRADING PERFORMANCE

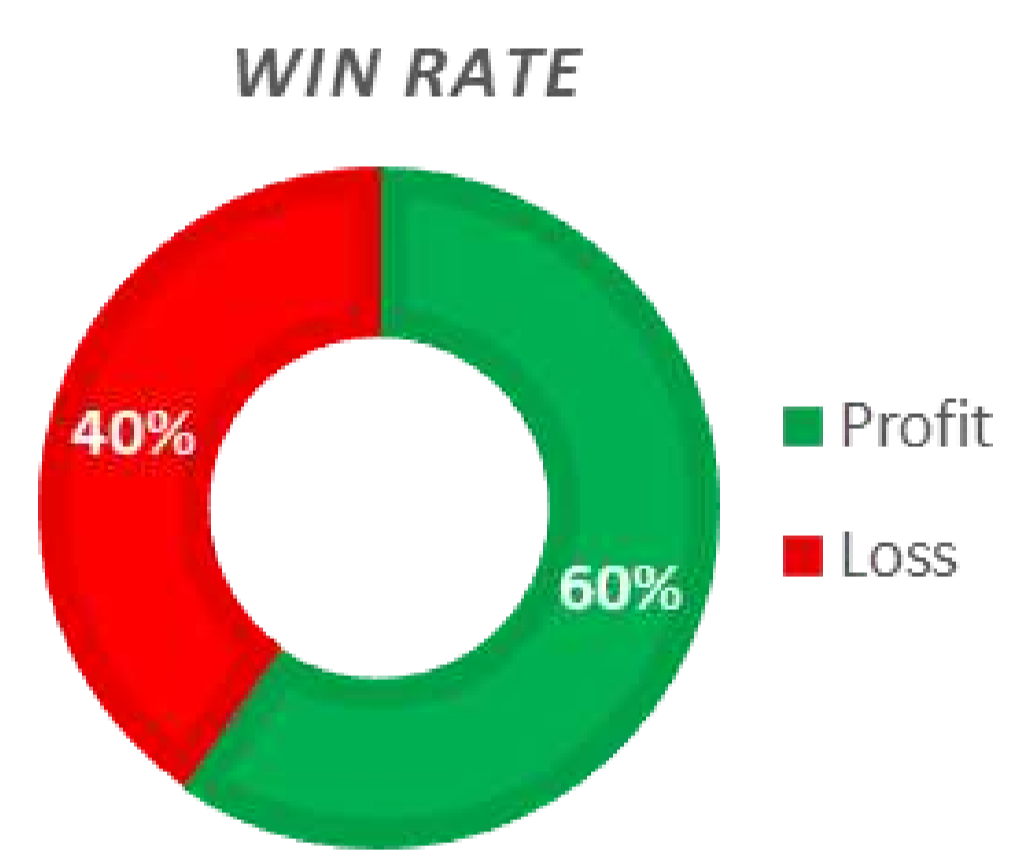

Gain/Loss **152.25%**

IHSG YTD PERFORMANCE LATEST : 7.101,23

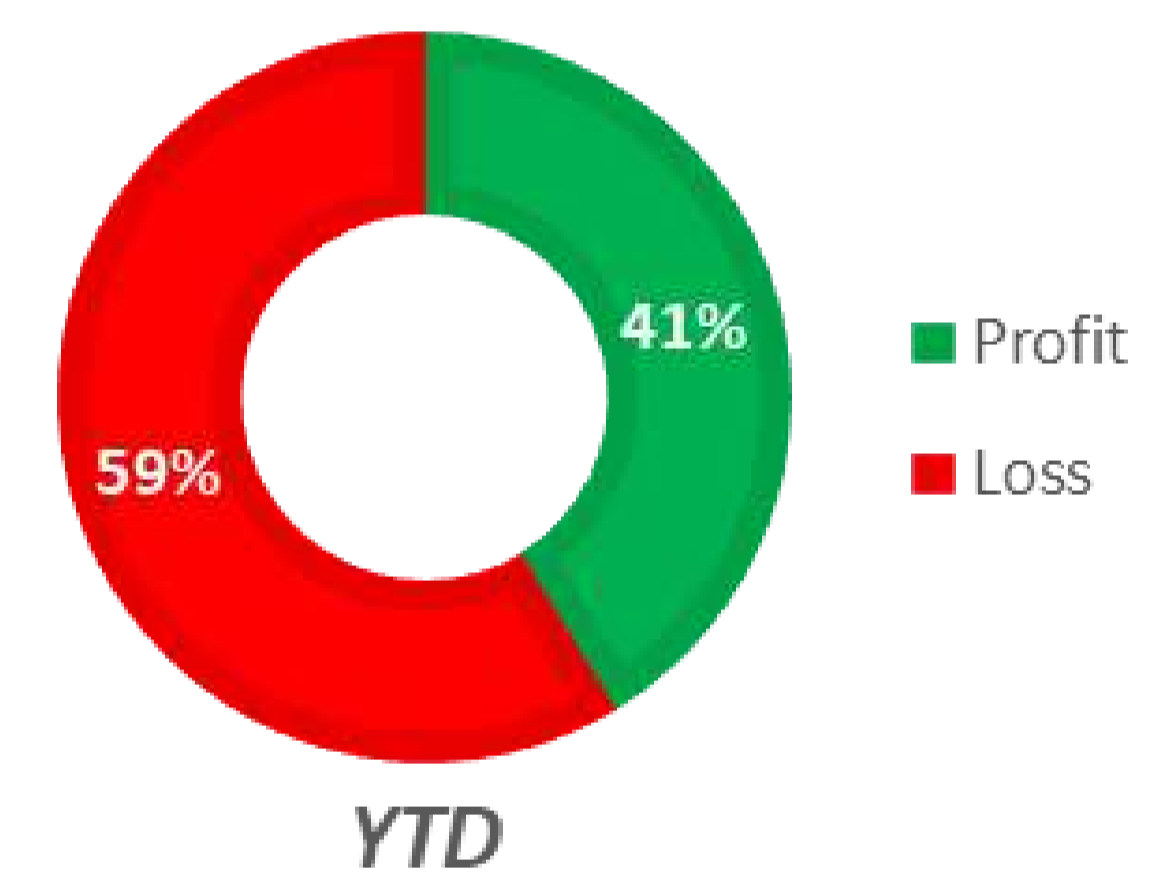

-18.16%



SAPA MENTARI

Sajian Pagi Menu Trading dari BRI Danareksa Sekuritas



Senin, 4 Mei 2026

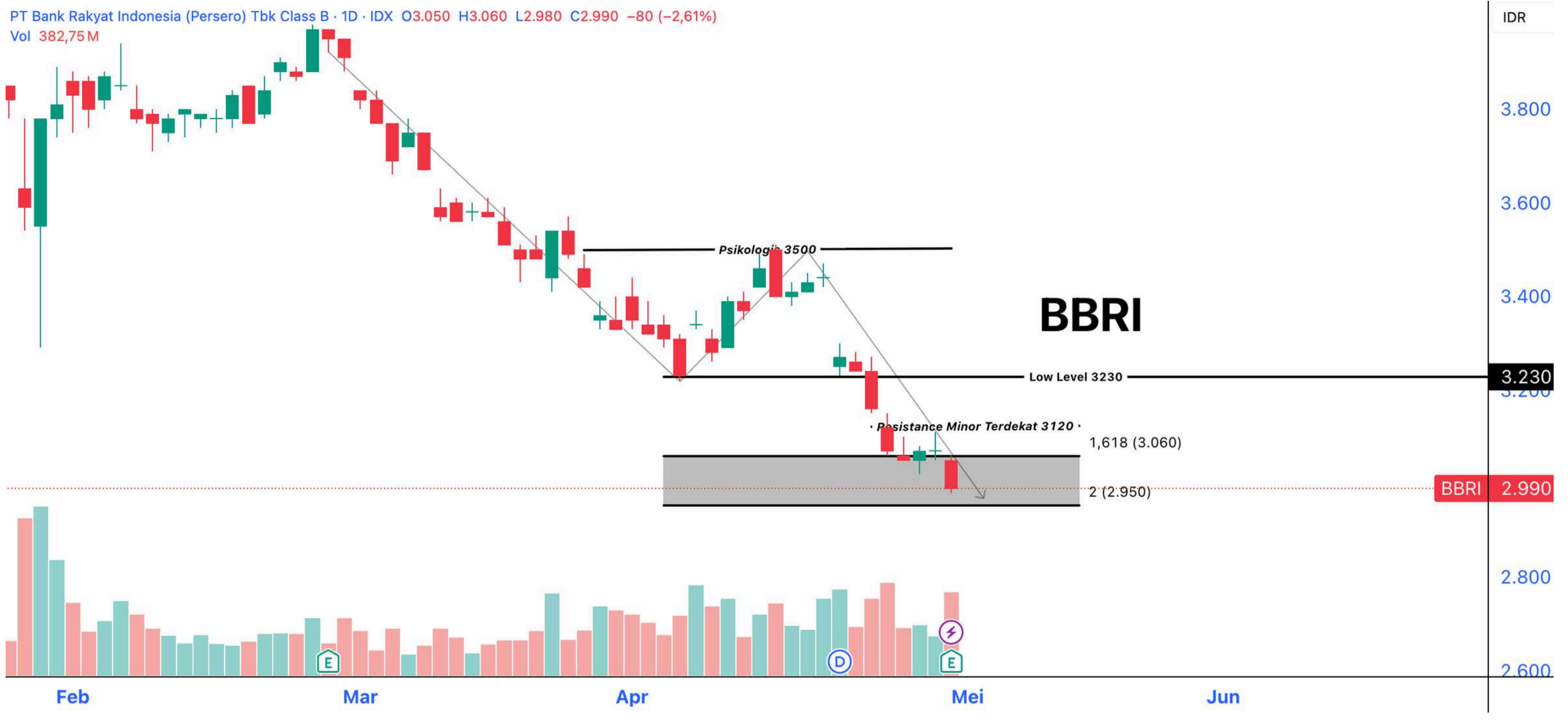

Secara teknikal, saham BBRI kembali melanjutkan penurunan dan kini berada di area support 2.950–3.060, dengan tekanan jual yang masih dominan. Struktur harga masih membentuk lower high – lower low, menandakan tren turun belum berakhir. Selama belum mampu reclaim area 3.120–3.230, peluang rebound masih sangat terbatas. Area saat ini menjadi zona penting untuk melihat potensi technical bounce, namun jika tidak bertahan, risiko penurunan lanjutan tetap terbuka.

Highlight News BRI

Kredit BRI Tumbuh 13,7% di Kuartal I-2026

Direktur Utama PT Bank Rakyat Indonesia (Persero) Tbk Hery Gunardi mengungkapkan perusahaan yang dia pimpin mampu mencatatkan kinerja solid di tengah dinamika ekonomi yang menantang sepanjang kuartal I-2026.

Ia menegaskan, transformasi yang dijalankan secara konsisten dan pendekatan bisnis yang prudent menjadi kunci dalam menjaga pertumbuhan yang sehat.

"Di tengah dinamika yang menantang, BRI mampu menjaga pertumbuhan sehat melalui transformasi yang serius dan penuh kehati-hatian," ujar Hery dalam paparan kinerja kuartal I-2026, Kamis (30/4/2026).

Secara konsolidasi, total aset BRI tercatat mencapai Rp2.250 triliun pada akhir Maret 2026, tumbuh 7,2% secara tahunan (year-on-year/yoy).

Hal itu ditopang oleh penyaluran kredit yang menunjukkan akselerasi yang solid. Hingga kuartal I-2026, total kredit BRI mencapai Rp1.562 triliun, tumbuh 13,7% yoy.

Source : <https://www.cnbcindonesia.com/market/20260430091901-17-731185/kredit-bri-tumbuh-137-di-kuartal-i-2026>



Danantara Indonesia

BRI Danareksa Sekuritas brights CFSY

SAPA MENTARI

Sajian Pagi Menu Trading dari BRI Danareksa Sekuritas



Senin, 4 Mei 2026

CAIRKAN DIVIDEN LEBIH CEPAT LEWAT BRIGHTS

Danantara Indonesia

BRI Global Financial BRI Danareksa Sekuritas brights CFSY



SIAP-SIAP
CAIRKAN DIVIDEN LEBIH CEPAT
di **brights**

Cairkan Dividen Lebih Cepat dengan Fasilitas **BREW Dividen**

[Simak Jadwal Selengkapnya di Sini](#)

Call Center 1500 688 brids.co.id
BRI Danareksa Sekuritas berizin dan diawasi oleh Otoritas Jasa Keuangan
@bridanareksa • BRI Danareksa Sekuritas • bridsofficial • BRIDS Official Channel • BRI Danareksa Sekuritas
WhatsApp Official BRIDS
BRI Danareksa Sekuritas 0858-5150-0688

[Simak Jadwal Lengkapnya di sini](#)

Ikuti Media Sosial Resmi BRI Danareksa Sekuritas

Untuk Informasi Sputar Market Ter-Update, Rekomendasi Saham, Reksadana & Obligasi Harian Serta Promo Menarik & Eksklusif Lainnya



[@bridanareksa](#) ✓

[BRIDS Official Channel](#)

[BRI Danreksa Sekuritas](#)

[@bridsofficial](#) ✓

[WA Official BRIDS](#) ✓

[@BRIDanareksa](#) ✓

KUNJUNGI WEBSITE KAMI

www.brights.id



Senin, 4 Mei 2026

Danantara
Indonesia

BRI
Danareksa
Sekuritas

brights

easy

SAPA MENTARI

Sajian Pagi Menu Trading dari BRI Danareksa Sekuritas



PT BRI Danareksa Sekuritas

Wisma GKBI, 16th Floor Jl. Jenderal Sudirman Kav. 28 Jakarta Indonesia

10210

Phone : 021-50914100

CUSTOMER ENGAGEMENT & MARKET ANALYST TEAM

Chory Agung Ramdhani, CFP, CSA, CIB

Head of Departement

Reza Diofanda, RTA RSA AWP.

Technical Analyst

Abida Massi Armand, FMVA.

Fundamental Analyst

Nadia Syarifah

Market Data Officer



Disclaimer

The information contained in this report has been taken from sources which we deem reliable. However, none of P.T. Danareksa Sekuritas and/or its affiliated companies and/or their respective employees and/or agents makes any representation or warranty (express or implied) or accepts any responsibility or liability as to, or in relation to, the accuracy or completeness of the information and opinions contained in this report or as to any information contained in this report or any other such information or opinions remaining unchanged after the issue thereof.

We expressly disclaim any responsibility or liability (express or implied) of P.T. Danareksa Sekuritas, its affiliated companies and their respective employees and agents whatsoever and howsoever arising (including, without limitation for any claims, proceedings, action, suits, losses, expenses, damages or costs) which may be brought against or suffered by any person as a result of acting in reliance upon the whole or any part of the contents of this report and neither P.T. Danareksa Sekuritas, its affiliated companies or their respective employees or agents accepts liability for any errors, omissions or misstatements, negligent or otherwise, in the report and any liability in respect of the report or any inaccuracy therein or omission therefrom which might otherwise arise is hereby expressly disclaimed.

The information contained in this report is not to be taken as any recommendation made by P.T. Danareksa Sekuritas or any other person to enter into any agreement with regard to any investment mentioned in this document. This report is prepared for general circulation. It does not have regard to the specific person who may receive this report. In considering any investments you should make your own independent assessment and seek your own professional financial and legal advice.