

Kamis, 30 April 2026

# SAPA MENTARI

Sajian Pagi Menu Trading dari BRI Danareksa Sekuritas



DOWNLOAD SEKARANG





# SAPA MENTARI

Sajian Pagi Menu Trading dari BRI Danareksa Sekuritas



Kamis, 30 April 2026

## MARKET UPDATE

### USA MARKET



Dow Jones Industrial Average ditutup melemah -0,57% ke level 48.861,81. Sementara itu, S&P 500 melemah -0,040% ke 7.135,95, dan Nasdaq Composite menguat +0,038% menjadi 24.673,24.

### INDEKS HARGA SAHAM GABUNGAN



IHSG menguat sebesar +28,83 poin atau naik sebesar +0,41% dan ditutup di 7.101,23. Sebanyak 282 saham turun, 154 saham tidak berubah, dan 379 saham naik.

## COMMODITIES



**GOLD**  
+0,01%



**OIL**  
-1,47%



**CPO**  
-0,68%



**COAL**  
+0.34%



**NICKEL**  
-1,90%

## ECONOMIC & EMITEN CALENDER

### ECONOMIC CALENDER

- 30 April 2026 : •

### CUM DIVIDEN

- 30 April 2026 : • CINT • ULTJ • DKFT • XCID • KDSI • MINE • PGEO

### RUPS

- 30 April 2026 : • LPKR • SSMS • CBUT • MSJA • BBYB • CCSI



# SAPA MENTARI

Sajian Pagi Menu Trading dari BRI Danareksa Sekuritas



Kamis, 30 April 2026

## INDEKS HARGA SAHAM GABUNGAN

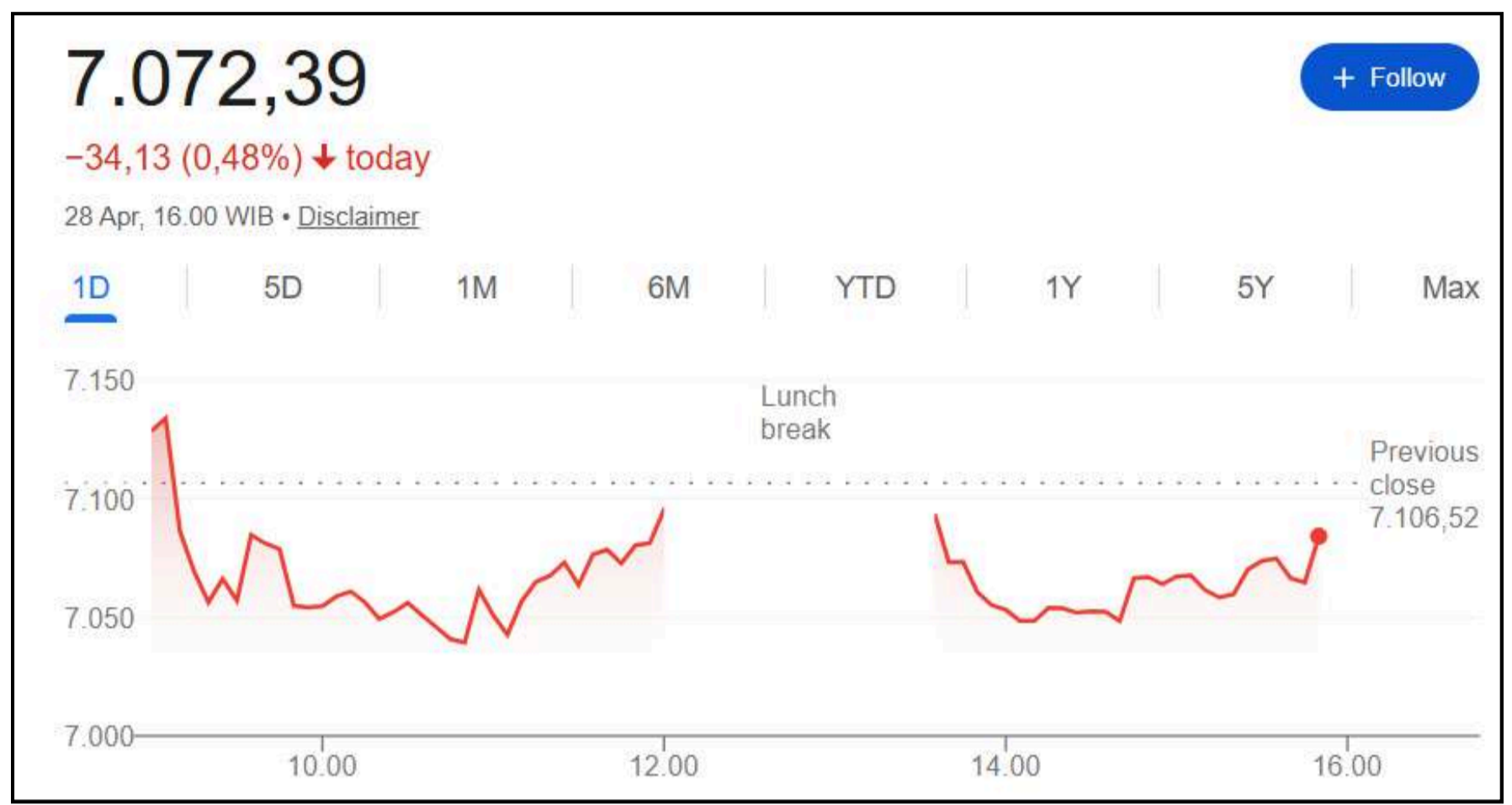

Market Cap	Value	Volume (Mill Shares)	Net Foreign Buy/Sell (Reg)
15K T	17 T	32 M	-1.2 T

Top Foreign 1D		
	Net Buy	Net Sell
INCO	54.10 B	BMRI (350.72 B)
BBNI	33.96 B	BBBCA (170.39 B)
ELSA	31.26 B	BBBRI (136.89 B)
ITMG	28.31 B	ANTM (116.91 B)
INKP	17.79 B	CUAN (60.80 B)

ACCUMULATION AND DISTRIBUTION		
	Net Buy	Net Sell
ITMG	59.52	FILM -54.86
BBNI	52.04	PWON -52.51
CITY	49.91	NAYZ -51.7
HRUM	48.59	LSIP -51.67
PADA	48.04	JPFA -50.36

TOP FOREIGN LAST WEEK		
	Net Buy	Net Sell
BBNI	322.33 B	BBBCA (3,382)
INCO	239.39 B	BMRI (2,130)
EMAS	195.00 B	BBBRI (1,821)
MEDC	109.92 B	BASII (221.43 B)
ARCI	68.69 B	TLKM (212.88 B)

HIGH VOLUME BREAKOUT	
Stock	Volume
ESIP	332,372,800.00
ELSA	167,017,600.00
PPRE	280,558,200.00
LCKM	1,703,993,700.00
NAIK	80,156,400.00

## HOT NEWS & CORPORATE ACTION



**GoTo Cetak Laba Bersih Perdana pada Kuartal I-2026**

PT GoTo Gojek Tokopedia Tbk (GOTO) mencatatkan sejarah baru dalam perjalanan bisnisnya. Setelah bertahun-tahun fokus pada akselerasi pertumbuhan dan integrasi ekosistem, raksasa teknologi Indonesia ini akhirnya resmi membukukan laba bersih perdana pada laporan keuangan Kuartal I-2026.



**Aneka Tambang (ANTM) Cetak Laba Rp3,4 Triliun di Kuartal I-2026**

PT Aneka Tambang Tbk (ANTM) mencatatkan lonjakan performa keuangan yang sangat signifikan pada pembukaan tahun 2026. Anggota Holding Industri Pertambangan MIND ID ini membukukan laba bersih sebesar Rp3,4 triliun pada Kuartal I-2026, didorong oleh momentum harga komoditas logam mulia dan strategi hilirisasi nikel yang mulai memberikan hasil maksimal.

## UPDATE FUNDAMENTAL



**ANTM (Aneka Tambang)**  
BUY TP Rp4.800; Penjualan Emas Pulih ke ~38 Ton & Harga Nikel Tetap Solid



**WIFI (Solusi Sinergi Digital)**  
BUY TP Rp4.400; FTTH Cost Advantage & FWA-Driven Growth Momentum Dukung Akselerasi



**INCO (Vale Indonesia)**  
BUY TP Rp6.800; Monetisasi Ore Mulai FY26 & Laba FY26-27 Direvisi Naik



**EXCL (XLSMART Telecom Sejahtera)**  
BUY TP Rp4.100; Integrasi MOCN Dorong Monetisasi & Neraca Lebih Sehat Pasca Divestasi



# SAPA MENTARI

Sajian Pagi Menu Trading dari BRI Danareksa Sekuritas



Kamis, 30 April 2026

## TECHNICAL REVIEW - INDEKS HARGA SAHAM GABUNGAN



**Last Price : 7101 Support : 7000 Resistance : 7,160**

IHSG ditutup menguat ke level 7.101,2 atau naik 0,41% pada perdagangan Rabu, 29 April 2026, melanjutkan technical rebound setelah sebelumnya berada di area oversold dan mampu bertahan di atas level psikologis 7.000, meskipun demikian investor asing masih mencatatkan net sell sebesar Rp986 miliar di pasar reguler yang menunjukkan tekanan jual belum sepenuhnya mereda, sementara itu pergerakan pasar Asia cenderung mixed sebagai respons atas kabar Uni Emirat Arab yang berencana keluar dari OPEC sehingga berpotensi mengubah peta suplai dan dinamika harga minyak global.

Secara teknikal IHSG masih berpeluang bergerak terbatas dalam fase sideways dengan area support di level 7.000 dan resistance di 7.160, di mana pelaku pasar akan mencermati pergerakan harga komoditas minyak dunia, keputusan suku bunga dari Federal Reserve yang diproyeksikan tetap di level 3,75%, serta sentimen menjelang libur panjang yang berpotensi menekan aktivitas transaksi.

### REKOMENDASI HARI INI

Kode	Action	Harga Penutupan	Target Harga	Stop Loss	Ket.
CDIA	<b>BUY</b>	1100	1150 - 1215	< 950	Swing Trade
AKRA	<b>BUY</b>	1550	1580 - 1640	< 1490	Day Trade
SMDR	<b>BUY</b>	360	366 - 372	< 330	Day Trade
PYFA	<b>SELL</b>	324	282	-	-



Kamis, 30 April 2026

## BUY STOCKPICK - CDIA (Chandra Daya Investasi Tbk)

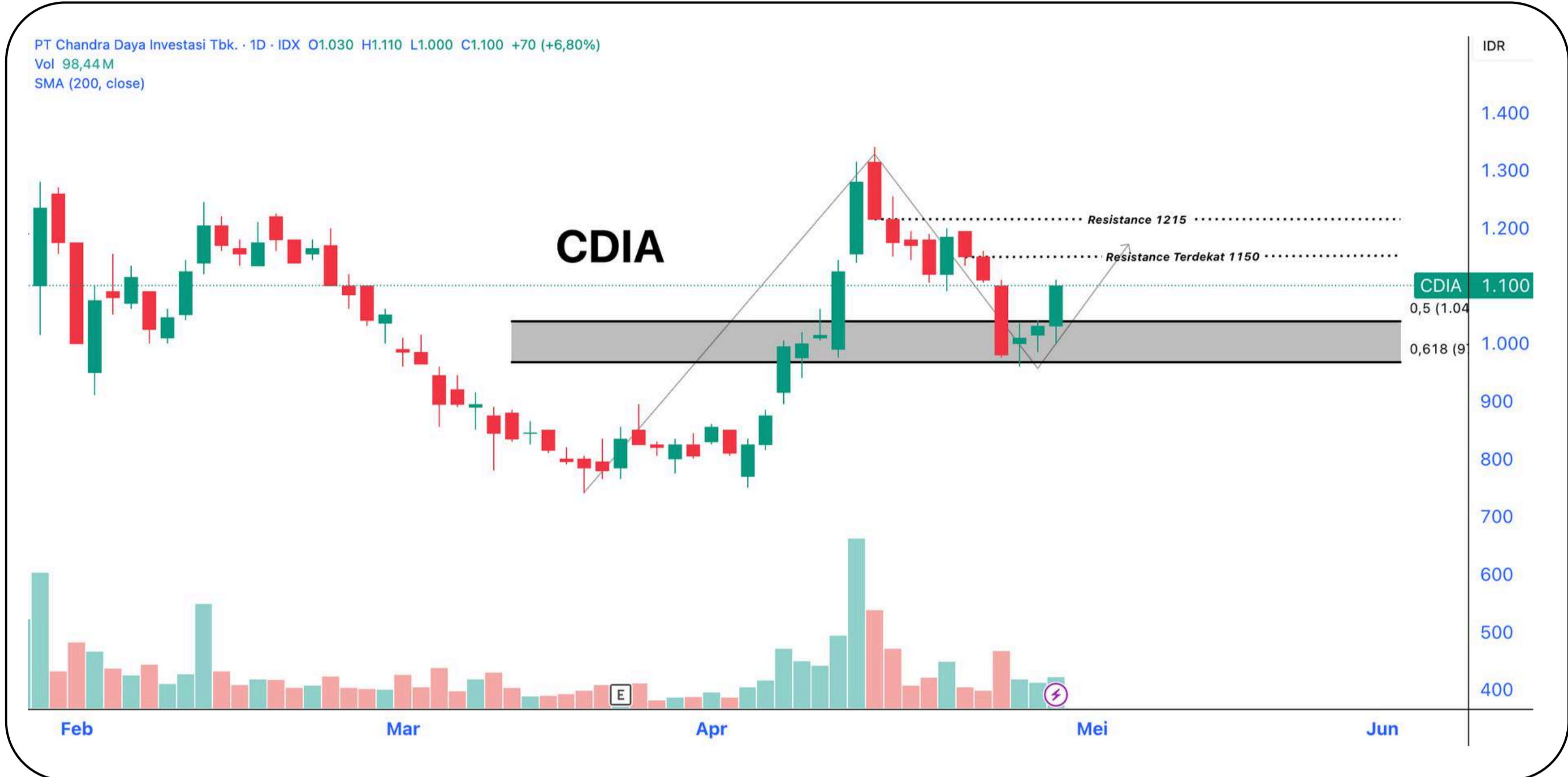

### Trading Plan (Swing Trade)

**Buy : 1050 - 1100**  
**R1 : 1150**  
**R2 : 1215**  
**SL < 950**

### Technical Summary

Pergerakan saham CDIA baru saja memantul dari level support fibbonya pada 970 - 1040 dan menguat. CDIA mempunyai potensi lanjutan penguatan dengan target resistance pada 1150 - 1215.

### Sentimen Tambahan

CDIA melakukan penyertaan modal senilai US\$15,5 juta atau setara sekitar SG\$19,93 juta ke Petrosea Services Solutions Pte. Ltd (PSS), entitas yang masih berada dalam satu kelompok usaha dengan perusahaan.

## BUY STOCKPICK - AKRA (AKR Corporindo Tbk)



### Trading Plan (Day Buy)

**Buy : 1500 - 1550**  
**R1 : 1580**  
**R2 : 1640**  
**SL < 1490**

### Technical Summary

Pergerakan saham AKRA saat ini sedang pullback dengan level support pada 1490 - 1525. Selama berada diatas level tersebut ada potensi lanjutan penguatan dengan target resistance pada 1580 - 1640.

### Sentimen Tambahan

RUPST telah menyetujui pembagian dividen tunai untuk tahun buku 2025 sebesar Rp100 per saham dengan total nilai mencapai Rp1,98 triliun atau mencerminkan dividend payout ratio (DPR) sebesar 80,08% dari laba bersih tahun buku 2025.



Kamis, 30 April 2026

## BUY STOCKPICK - SMDR (Samudera Indonesia Tbk)



### Trading Plan (Day Trade)

**Buy : 345 - 355**  
**R1 : 366**  
**R2 : 372**  
**SL < 330**

### Technical Summary

Pergerakan saham SMDR baru saja mampu bertahan diatas level support 332 - 344 dan rebound. Potensi lanjutan penguatan terbuka dengan target resistance selanjutnya pada 366 - 372.

### Sentimen Tambahan

SMDR membukukan laba bersih pada tahun 2025 sebesar Rp 873,5 miliar. Naik bila dibandingkan dengan periode yang sama di tahun 2024 sebesar Rp 824,0 miliar.

## SELL STOCKPICK - PYFA (Pyridam Farma Tbk)



### Trading Plan (SELL)

**Last Price : 324**  
**Next Support : 282**

### Technical Summary

Pergerakan saham PYFA masih dalam trend yang bearish. Setelah terkena rejection di level resistancenya pada 380, harga cenderung melemah dan ada potensi untuk menuju support selanjutnya pada 282.

### Sentimen Tambahan

YFA berencana menerbitkan maksimal 5,7 miliar saham baru dengan nilai nominal Rp100 per saham. Jumlah ini setara dengan 33,65% dari modal ditempatkan dan disetor penuh perseroan.



# SAPA MENTARI

Sajian Pagi Menu Trading dari BRI Danareksa Sekuritas



Kamis, 30 April 2026

## TRADING JOURNAL

SWING TRADE								
Date	Code	Action	Call	Last	Target	Stop	Profit/Loss	Remarks
			Price	Price	Price	Loss	(%)	
16 Apr 2026	INCO	BUY	6875	6800	7000-7775	6400	-1.09%	Sudah mencapai TP 1, TP partial, sisanya HOLD
20 Apr 2026	HRTA	BUY	2780	2830	2870-3070	2600	1.80%	Sudah mencapai TP 1, TP partial, sisanya HOLD
29 Apr 2026	MBMA	BUY	705	690	735-780	650	-2.13%	Hold

## WIN RATE REKOMENDASI

### DAY TRADING PERFORMANCE

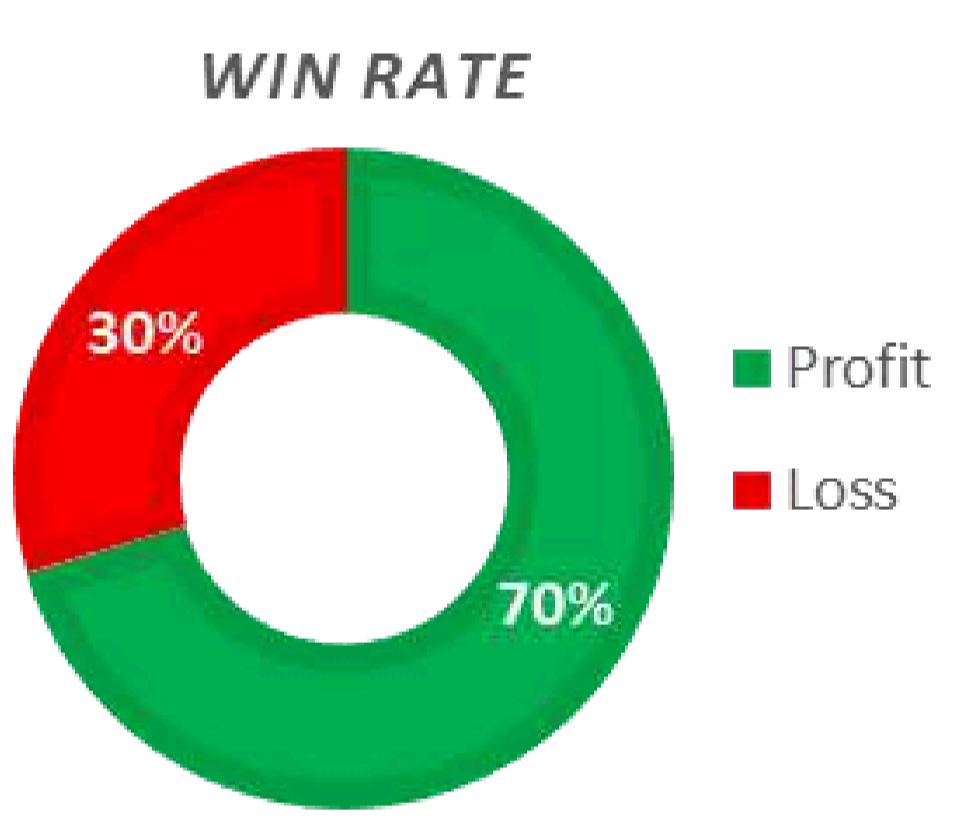

Gain/Loss **252.91%**

### SWING TRADING PERFORMANCE

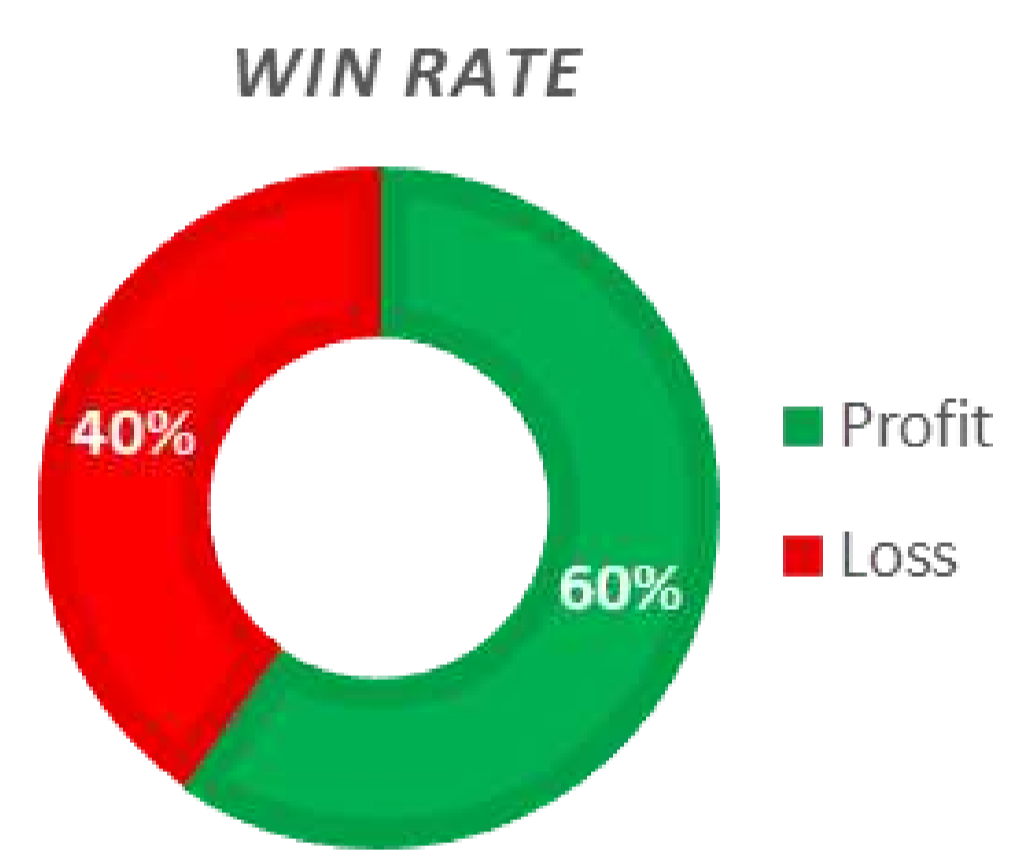

Gain/Loss **152.25%**

### IHSG YTD PERFORMANCE LATEST : 7.101,23

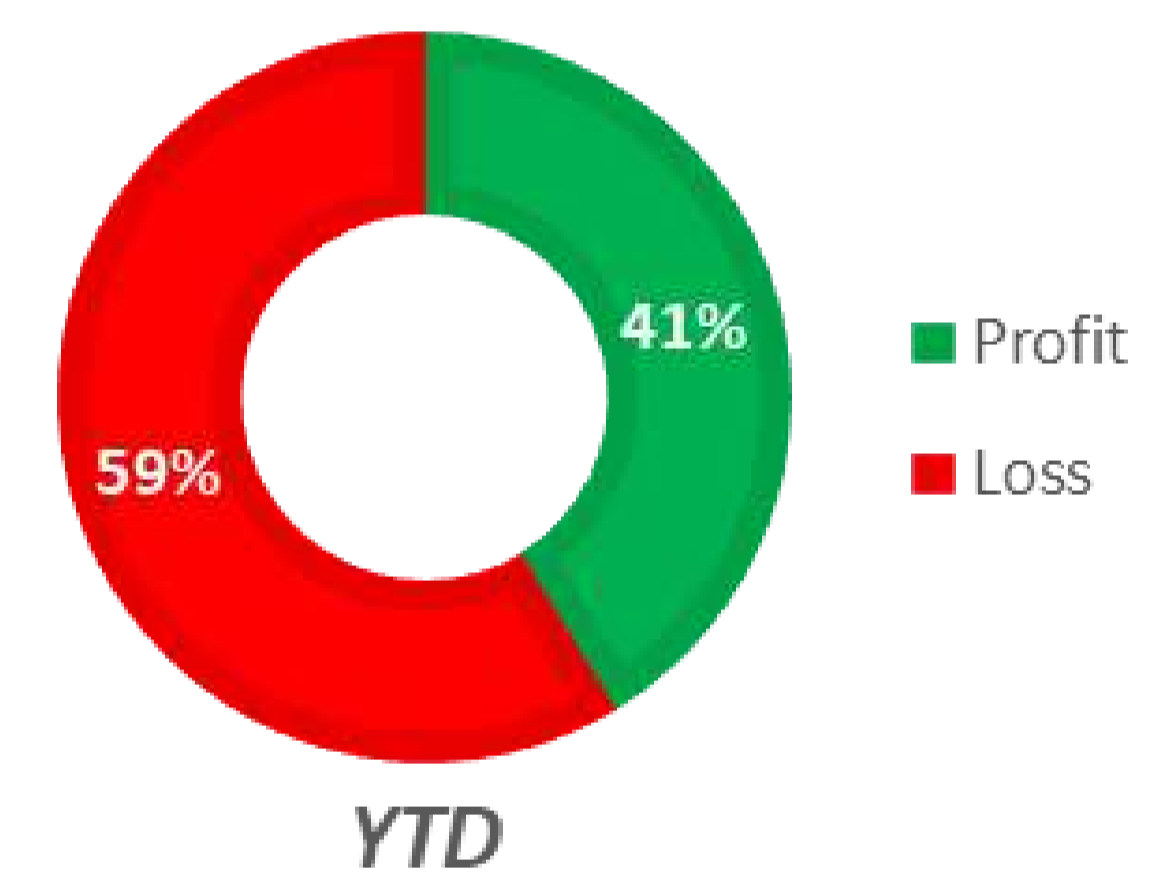

**-18.16%**



Kamis, 30 April 2026



Secara teknikal, saham BBRI mulai menahan penurunan di area support 3.060–2.950, dengan munculnya technical rebound tipis setelah tekanan jual sebelumnya. Namun posisi harga masih berada di bawah resistance minor 3.120, sehingga kenaikan saat ini belum cukup kuat untuk mengubah tren. Struktur besar tetap menunjukkan downtrend. Selama belum mampu kembali ke atas 3.120–3.230, potensi pelemahan lanjutan masih terbuka, meskipun dalam jangka pendek ada peluang rebound terbatas dari area support.

## Highlight News BRI

### Fundamental Kuat, Analisis Optimis Bisnis BRI Tetap Kinclong di 2026

Sejumlah analis meyakini kinerja PT Bank Rakyat Indonesia (Persero) Tbk atau BRI tetap kuat di 2026. Hal ini bukan tanpa alasan, mengingat bank yang dipimpin oleh Hery Gunardi ini punya kemampuan dalam mencetak keuntungan besar setiap tahunnya. Salah satunya lewat ekspansi kredit yang jelas ke segmen Usaha Mikro, Kecil dan Menengah (UMKM).

Seperti diketahui, BRI menjadi salah satu bank yang ditunjuk pemerintah sebagai agent development yang harus menghidupkan dunia usaha, khususnya UMKM. Dengan pengalaman panjang dan penerapan prinsip kehati-hatian yang besar, tidak heran jika BRI memiliki potensi besar dalam mendongkrak UMKM naik kelas, dengan tetap tidak mengesampingkan posisi sebagai perusahaan yang berorientasi pada laba.

Kepala Riset Korea Investment & Sekuritas Indonesia, Muhammad Wafi bahkan menuturkan, BRI sebagai bank yang fokus terhadap UMKM memiliki economic moat atau keunggulan jangka panjang dalam menjaga pangsa pasar dan profitabilitas dari pesaingnya.

Source : <https://www.cnbcindonesia.com/market/20260420074454-17-728014/fundamental-kuat-analisis-optimis-bisnis-bri-tetap-kinclong-di-2026>



Danantara Indonesia

BRI Danareksa Sekuritas brights CFSY

# SAPA MENTARI

Sajian Pagi Menu Trading dari BRI Danareksa Sekuritas



Kamis, 30 April 2026

## CAIRKAN DIVIDEN LEBIH CEPAT LEWAT BRIGHTS

Danantara Indonesia

BRI Global Financial BRI Danareksa Sekuritas brights CFSY



### SIAP-SIAP CAIRKAN DIVIDEN LEBIH CEPAT

di **brights**

Cairkan Dividen Lebih Cepat dengan Fasilitas **BREW Dividen**

[Simak Jadwal Selengkapnya di Sini](#)

Call Center 1500 688 [brids.co.id](http://brids.co.id)  
BRI Danareksa Sekuritas berizin dan diawasi oleh Otoritas Jasa Keuangan  
@bridanareksa • BRI Danareksa Sekuritas • bridsofficial • BRIDS Official Channel • BRI Danareksa Sekuritas  
WhatsApp Official BRIDS  
BRI Danareksa Sekuritas 0858-5150-0688

[Simak Jadwal Lengkapnya di sini](#)

## Ikuti Media Sosial Resmi BRI Danareksa Sekuritas

Untuk Informasi Sputar Market Ter-Update, Rekomendasi Saham, Reksadana & Obligasi Harian Serta Promo Menarik & Eksklusif Lainnya



[@bridanareksa](#) ✓

[BRIDS Official Channel](#)

[BRI Danreksa Sekuritas](#)

[@bridsofficial](#) ✓

[WA Official BRIDS](#) ✓

[@BRIDanareksa](#) ✓

KUNJUNGI WEBSITE KAMI

[www.brights.id](http://www.brights.id)



Danantara  
Indonesia

BRI  
Danareksa  
Sekuritas  
brights  
easy

# SAPA MENTARI

Sajian Pagi Menu Trading dari BRI Danareksa Sekuritas



Kamis, 30 April 2026

## PT BRI Danareksa Sekuritas

Wisma GKBI, 16th Floor Jl. Jenderal Sudirman Kav. 28 Jakarta Indonesia

10210

Phone : 021-50914100

### CUSTOMER ENGAGEMENT & MARKET ANALYST TEAM

**Chory Agung Ramdhani, CFP, CSA, CIB**

*Head of Departement*

**Reza Diofanda, RTA RSA AWP.**

*Technical Analyst*

**Abida Massi Armand, FMVA.**

*Fundamental Analyst*

**Nadia Syarifah**

*Market Data Officer*



### Disclaimer

The information contained in this report has been taken from sources which we deem reliable. However, none of P.T. Danareksa Sekuritas and/or its affiliated companies and/or their respective employees and/or agents makes any representation or warranty (express or implied) or accepts any responsibility or liability as to, or in relation to, the accuracy or completeness of the information and opinions contained in this report or as to any information contained in this report or any other such information or opinions remaining unchanged after the issue thereof.

We expressly disclaim any responsibility or liability (express or implied) of P.T. Danareksa Sekuritas, its affiliated companies and their respective employees and agents whatsoever and howsoever arising (including, without limitation for any claims, proceedings, action, suits, losses, expenses, damages or costs) which may be brought against or suffered by any person as a result of acting in reliance upon the whole or any part of the contents of this report and neither P.T. Danareksa Sekuritas, its affiliated companies or their respective employees or agents accepts liability for any errors, omissions or misstatements, negligent or otherwise, in the report and any liability in respect of the report or any inaccuracy therein or omission therefrom which might otherwise arise is hereby expressly disclaimed.

The information contained in this report is not to be taken as any recommendation made by P.T. Danareksa Sekuritas or any other person to enter into any agreement with regard to any investment mentioned in this document. This report is prepared for general circulation. It does not have regard to the specific person who may receive this report. In considering any investments you should make your own independent assessment and seek your own professional financial and legal advice.