

Rabu, 22 April 2026

SAPA MENTARI

Sajian Pagi Menu Trading dari BRI Danareksa Sekuritas



DOWNLOAD SEKARANG





SAPA MENTARI

Sajian Pagi Menu Trading dari BRI Danareksa Sekuritas



Rabu, 22 April 2026

MARKET UPDATE

USA MARKET



Dow Jones Industrial Average ditutup melemah -0.59% ke level 49.149,38. Sementara itu, S&P 500 melemah -0,63% ke 7.064,01, dan Nasdaq Composite melemah -0.59% menjadi 24.259,96.

INDEKS HARGA SAHAM GABUNGAN



IHSG melemah sebesar -34,73 poin atau turun sebesar -0,46% dan ditutup di 7.559,38. Sebanyak 424 saham turun, 148 saham tidak berubah, dan 247 saham naik.

COMMODITIES



GOLD
+0,00%



OIL
-4,94%



CPO
+0,99%



COAL
+0.23%



NICKEL
-0,16%

ECONOMIC & EMITEN CALENDER

ECONOMIC CALENDER

- 22 April 2026 : •

CUM DIVIDEN

- 22 April 2026 : • PJAA

RUPS

- 22 April 2026 :
 - EDGE
 - PYFA
 - DKFT
 - SIAP
 - POLU
 - POLI
 - KDSI
 - BELL
 - ULTJ



SAPA MENTARI

Sajian Pagi Menu Trading dari BRI Danareksa Sekuritas



Rabu, 22 April 2026

INDEKS HARGA SAHAM GABUNGAN

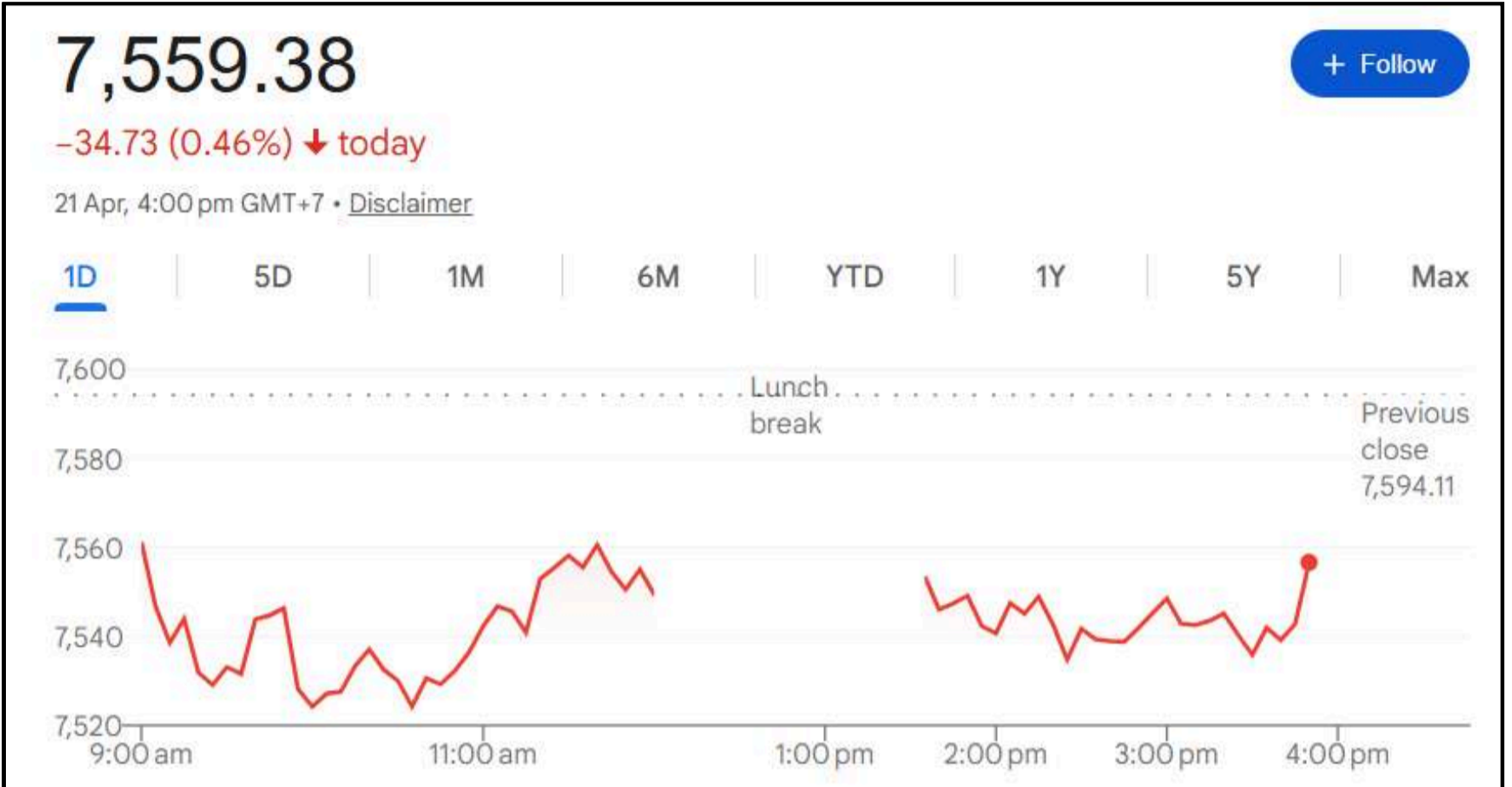

Market Cap	Value	Volume (Mill Shares)	Net Foreign Buy/Sell (Reg)
15K T	18 T	43 M	243 M

Top Foreign 1D		
	Net Buy	Net Sell
EMAS	129.50 BBRI	(175.93 B)
BNBR	113.21 BBBCA	(128.63 B)
INDY	67.67 BTLKM	(78.52 B)
BULL	61.64 BDSSA	(64.07 B)
UNTR	57.32 BADRO	(61.28 B)

ACCUMULATION AND DISTRIBUTION		
	Net Buy	Net Sell
KICI	50.87 SMRA	-56.47
MEDC	50.43 SIMP	-47.6
ELSA	46.3 ICBP	-46.94
INDF	45.54 PNLF	-46.07
UNTR	44.43 DSSA	-45.94

TOP FOREIGN LAST WEEK		
	Net Buy	Net Sell
CUAN	310.36 BBRI	(1,538.52 B)
EMAS	271.67 BBBCA	(1,228.70 B)
BREN	209.01 BBUMI	(574.46 B)
ASII	188.86 BMBRI	(488.58 B)
MDKA	156.61 BANTM	(221.98 B)

HIGH VOLUME BREAKOUT	
Stock	Volume
ESSA	332,372,800.00
KOTA	167,017,600.00
INDY	280,558,200.00
PACK	1,703,993,700.00
PANI	80,156,400.00

HOT NEWS & CORPORATE ACTION



Naik 16%, BMRI Cetak Laba Rp15 T di Kuartal I-2026

PT Bank Mandiri (Persero) Tbk (BMRI) kembali membuktikan dominasinya sebagai salah satu pilar utama perbankan Indonesia. Dalam laporan keuangan yang dirilis untuk periode Kuartal I-2026, emiten perbankan pelat merah ini berhasil mencatatkan laba bersih sebesar Rp15 triliun, tumbuh 16% secara tahunan (Year-on-Year).



Ekonom Prediksi BI Masih Tahan Suku Bunga Acuan 4,75% (April 2026)

Menjelang Rapat Dewan Gubernur (RDG) Bank Indonesia pada pekan keempat April 2026, konsensus para ekonom memprediksi bank sentral akan mengambil langkah konservatif. Di tengah gejolak geopolitik dan volatilitas nilai tukar, suku bunga acuan (BI-Rate) diproyeksikan tetap dipertahankan pada level 4,75%.

UPDATE FUNDAMENTAL



ANTM (Aneka Tambang)
BUY TP Rp4.800; Penjualan Emas Pulih ke ~38 Ton & Harga Nikel Tetap Solid



WIFI (Solusi Sinergi Digital)
BUY TP Rp4.400; FTTH Cost Advantage & FWA-Driven Growth Momentum Dukung Akselerasi



INCO (Vale Indonesia)
BUY TP Rp6.800; Monetisasi Ore Mulai FY26 & Laba FY26-27 Direvisi Naik



EXCL (XLSMART Telecom Sejahtera)
BUY TP Rp4.100; Integrasi MOCN Dorong Monetisasi & Neraca Lebih Sehat Pasca Divestasi



SAPA MENTARI

Sajian Pagi Menu Trading dari BRI Danareksa Sekuritas



Rabu, 22 April 2026

TECHNICAL REVIEW - INDEKS HARGA SAHAM GABUNGAN



Last Price : 7559 Support : 7500 Resistance : 7,700

Pada perdagangan terakhir, IHSG kembali ditutup melemah sebesar -0,46% menuju level 7,559 dengan net foreign buy sebesar Rp 243,21M. Pelemahan didorong oleh adanya pengumuman dari MSCI yang masih akan membekkan rebalancing indeks pada periode Mei 2026. Meskipun status pasar tetap dipertahankan dan tidak turun ke frontier market, saham-saham yang masuk kategori HSC dihapus oleh MSCI seperti DSSA dan BREN.

Saat ini, kami memproyeksikan potensi rebound jika harga mampu bertahan di atas area gap sebagai support di 7500 dan menuju resistance selanjutnya pada 7700. Pasar akan mencermati perkembangan situasi geopolitik di timur tengah yang memasuki masa akhir gencatan senjata dan keputusan RDG Bank Indonesia yang dirpoyeksikan akan tetap mempertahankan suku bunga di angka 4,75%.

REKOMENDASI HARI INI

Kode	Action	Harga Penutupan	Target Harga	Stop Loss	Ket.
HUMI	BUY	214	224 - 236	< 200	Swing Trade
RATU	BUY	6850	7100 - 7500	< 6275	Swing Trade
BNBR	BUY	230	240 - 250	< 224	Day Trade
DSSA	SELL	2780	2590	-	-



Rabu, 22 April 2026

BUY STOCKPICK - HUMI (Humpuss Maritim Indonesia Tbk)



Trading Plan (Swing Trade)

Buy : 202 - 212
R1 : 224
R2 : 236
SL < 200

Technical Summary

Pergerakan saham HUMI saat ini sedang pullback dengan level support pada 199 - 208. Selama berada diatas level tersebut, ada potensi lanjut menguat dengan target resistance pada 224 - 236.

Sentimen Tambahan

Pada perdagangan terakhir, investor asing mencatatkan net buy sebesar Rp 9,06M di pasar reguler.

BUY STOCKPICK - RATU (Raharja Energi Cepu Tbk)

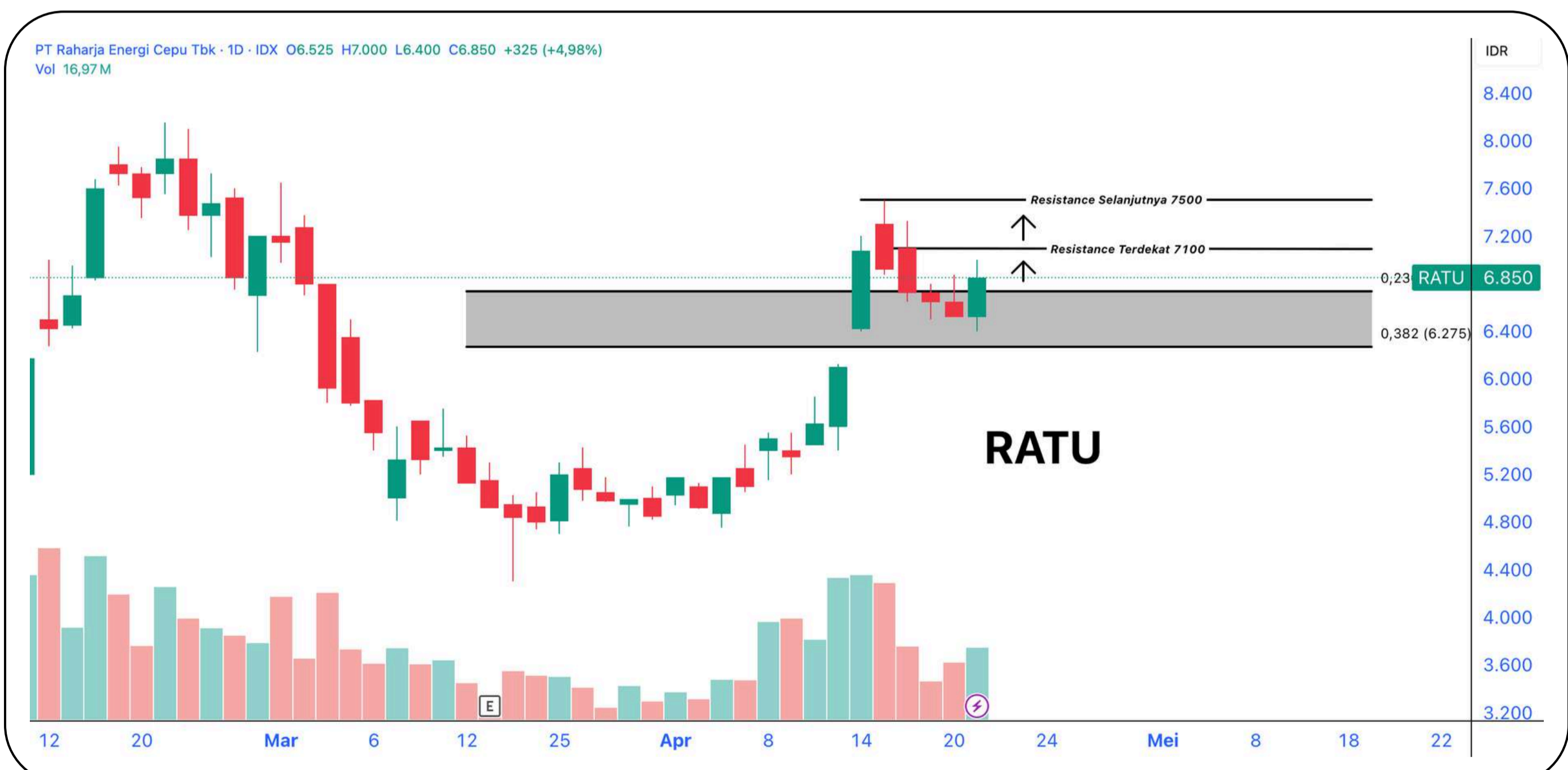

Trading Plan (Day Trade)

Buy : 6600 - 6800
R1 : 7100
R2 : 7500
SL < 6275

Technical Summary

Pergerakan saham RATU saat ini sedang pullback dengan level support fibbonya pada 6275 - 6275. Selama berada diatas level tersebut ada potensi lanjutan penguatan dengan target resistance selanjutnya pada 7100 - 7500.

Sentimen Tambahan

Pada perdagangan terakhir, investor asing mencatatkan net buy sebesar Rp 11,79M.



SAPA MENTARI

Sajian Pagi Menu Trading dari BRI Danareksa Sekuritas



Rabu, 22 April 2026

BUY STOCKPICK - BNBR (Bakrie & Brothers Tbk)



Trading Plan (Day Trade)

Buy On Breakout > 232
R1 : 240
R2 : 250
SL < 224

Technical Summary

Pergerakan saham BNBR masih dalam trend yang bullish dan saat ini menguji resistance pentingnya pada 232. Jika mampu tertembus, maka ada potensi lanjutan penguatan hingga resistance selanjutnya pada 240 - 250.

Sentimen Tambahan

Sepekan terakhir, investor asing mencatatkan net buy sebesar Rp 123M di pasar reguler.

SELL STOCKPICK - DSSA (Dian Swastatika Sentosa Tbk)



Trading Plan (SELL)

Last Price : 2780
Next Support : 2590

Technical Summary

Pergerakan saham DSSA masih dalam tekanan jual yang tinggi setelah resmi untuk dikeluarkan oleh Indeks MSCI akibat masuk dalam kategori HCS. Waspada potensi pelemahan lanjutan dengan target support selanjutnya pada 2590.

Sentimen Tambahan

Namun dalam tinjauan kuartalan ini, MSCI akan menghapus saham yang masuk dalam daftar High Shareholding Concentration (HSC), termasuk DSSA dan BREN.



SAPA MENTARI

Sajian Pagi Menu Trading dari BRI Danareksa Sekuritas



Rabu, 22 April 2026

TRADING JOURNAL

SWING TRADE								
Date	Code	Action	Call	Last	Target	Stop	Profit/Loss	Remarks
			Price	Price	Price	Loss	(%)	
13 Apr 2026	EMTK	BUY	875	925	940-990	800	5.71%	Sudah mencapai TP 1, TP partial, sisanya HOLD
16 Apr 2026	AKRA	BUY	1490	1485	1505-1550	1350	-0.34%	Hold
16 Apr 2026	INCO	BUY	6875	6800	7000-7775	6400	-1.09%	Hold
17 Apr 2026	EMTK	BUY	965	915	995-1025	900	-5.18%	Hold
20 Apr 2026	INET	BUY	346	330	370-382	310	-4.62%	Hold
20 Apr 2026	HRTA	BUY	2780	2880	2870-3070	2600	3.60%	Sudah mencapai TP 1, TP partial, sisanya HOLD

WIN RATE REKOMENDASI

DAY TRADING PERFORMANCE

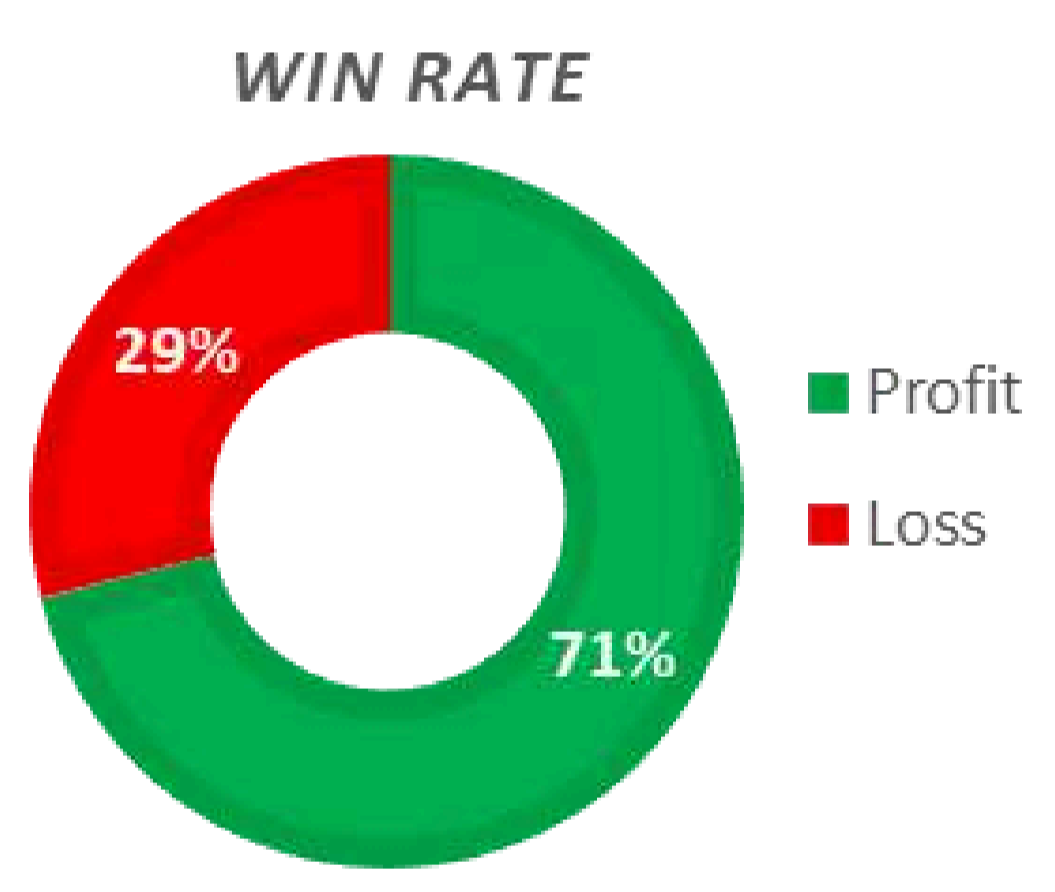

Gain/Loss **244.33%**

SWING TRADING PERFORMANCE

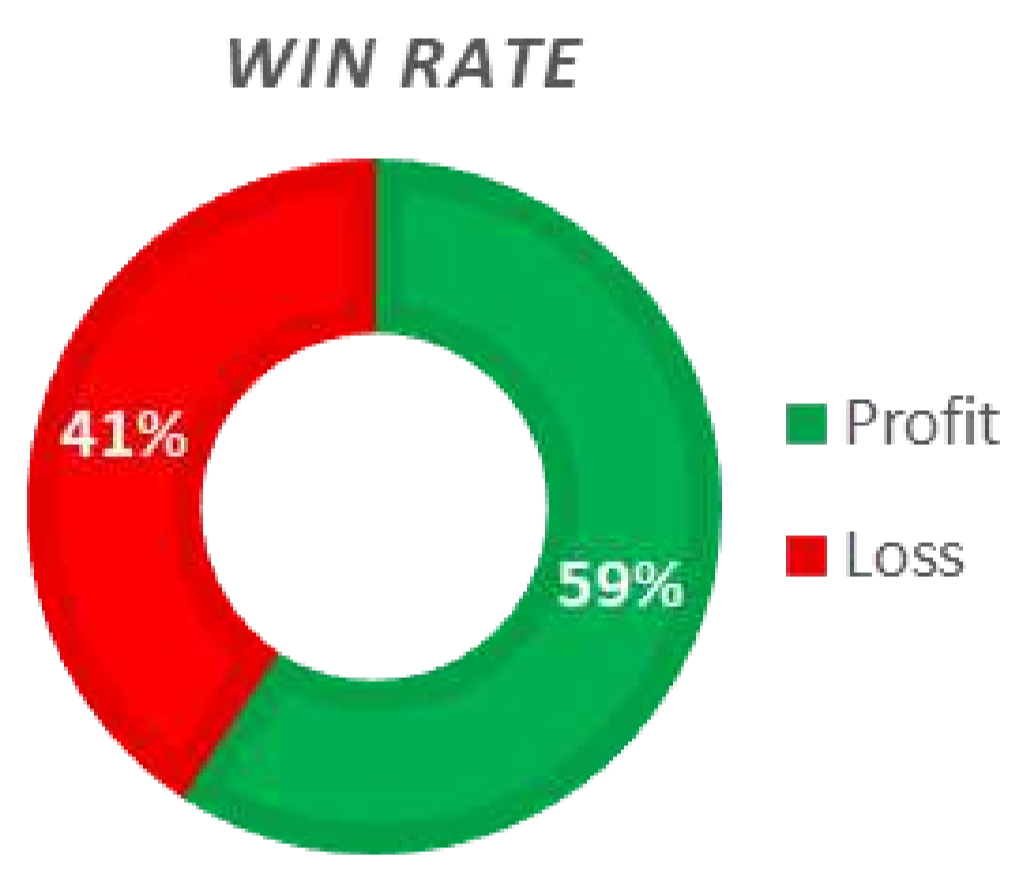

Gain/Loss **143.77%**

IHSG YTD PERFORMANCE LATEST : 7.594,11

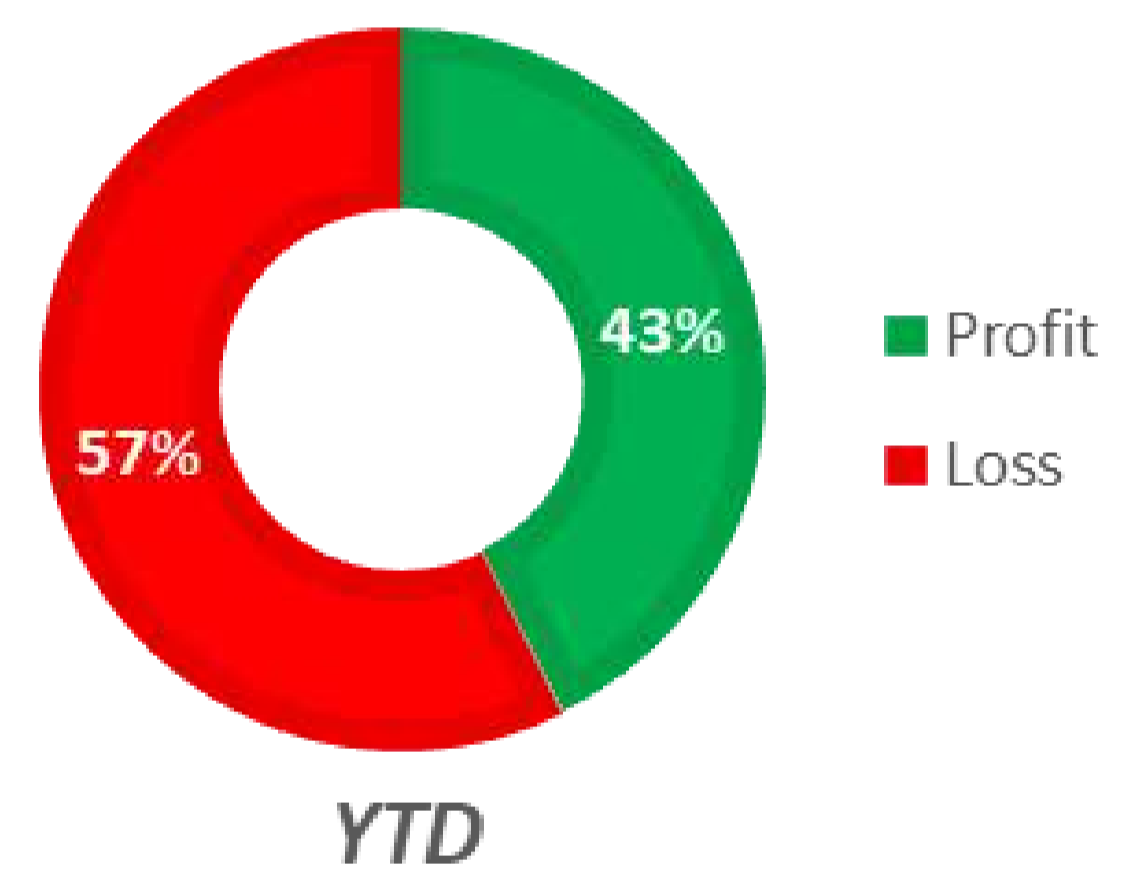

-12.48%



Rabu, 22 April 2026



Secara teknikal, saham BBRI mengalami penyesuaian harga seiring ex dividend, sehingga penurunan hari ini perlu dilihat dengan konteks corporate action, bukan murni tekanan jual. Harga kini kembali mendekati area support 3.230, yang menjadi level penting untuk menjaga struktur rebound sebelumnya. Jika mampu bertahan, peluang pemulihan menuju 3.500 masih terbuka. Namun jika support tersebut ditembus, risiko pelemahan lanjutan akan meningkat.

Highlight News BRI

BRI Mau Bagi Dividen Rp 209, Catat Tanggalnya

PT Bank Rakyat Indonesia (Persero) Tbk. (BBRI) akan membagikan dividen kepada para pemegang sahamnya senilai Rp 52,10 triliun dari laba bersih tahun buku 2025 atau setara dengan Rp 346 per saham. Keputusan ini telah disepakati dalam Rapat Umum Pemegang Saham Tahunan (RUPST).

"Jumlah tersebut termasuk Dividen Interim yang telah dibagikan kepada Pemegang Saham pada tanggal 15 Januari 2026 sejumlah Rp20.632.254.718.348,00 atau sebesar Rp137 per saham," tulis manajemen salam keterbukaan informasi Bursa Efek Indonesia (BEI), Selasa (14/4/2026).

Dengan demikian, sisa jumlah dividen tunai yang akan dibayarkan kepada pemegang saham sebesar Rp31.470.159.890.136,00 atau sebesar Rp209,00 per saham.

Dividen tunai akan dibagikan kepada Pemegang Saham yang namanya tercatat dalam Daftar Pemegang Saham Perseroan dan/atau Pemilik Saham Perseroan pada Sub Rekening Efek di PT Kustodian Sentral Efek Indonesia (KSEI) pada penutupan perdagangan tanggal 22 April 2026 (Recording Date).

Bagi pemegang saham yang sahamnya dimasukkan dalam penitipan kolektif KSEI, pembayaran dividen tunai akan dilaksanakan melalui KSEI dan didistribusikan ke dalam Rekening Dana Nasabah (RDN) pada Perusahaan Efek dan/atau Bank Kustodian pada tanggal 8 Mei 2026.

Source : <https://www.cnbcindonesia.com/market/20260414073418-17-726488/bri-mau-bagi-dividen-rp-209-catat-tanggalnya>



Danantara Indonesia

BRI Danareksa Sekuritas brights CFSY



Rabu, 22 April 2026

SAPA MENTARI

Sajian Pagi Menu Trading dari BRI Danareksa Sekuritas

CAIRKAN DIVIDEN LEBIH CEPAT LEWAT BRIGHTS

Danantara Indonesia

BRI Global Financial BRI Danareksa Sekuritas brights CFSY



SIAP-SIAP
CAIRKAN DIVIDEN LEBIH CEPAT
di **brights**

Cairkan Dividen Lebih Cepat dengan Fasilitas **BREW Dividen**

Simak Jadwal Selengkapnya di Sini

Call Center
1500 688
brids.co.id

BRI Danareksa Sekuritas berizin dan diawasi oleh Otoritas Jasa Keuangan
@bridanareksa • BRI Danareksa Sekuritas • bridsofficial • BRIDS Official Channel • BRI Danareksa Sekuritas

WhatsApp Official BRIDS
BRI Danareksa Sekuritas
0858-5150-0688

[Simak Jadwal Lengkapnya di sini](#)

Ikuti Media Sosial Resmi BRI Danareksa Sekuritas

Untuk Informasi Sputar Market Ter-Update,
Rekomendasi Saham, Reksadana & Obligasi Harian
Serta Promo Menarik & Eksklusif Lainnya



[@bridanareksa](#)

[BRIDS Official Channel](#)

[BRI Danreksa Sekuritas](#)

[@bridsofficial](#)

[WA Official BRIDS](#)

[@BRIDanareksa](#)

KUNJUNGI WEBSITE KAMI

www.brights.id



Rabu, 22 April 2026

Danantara
Indonesia

BRI
Danareksa
Sekuritas

brights

easy

SAPA MENTARI

Sajian Pagi Menu Trading dari BRI Danareksa Sekuritas



PT BRI Danareksa Sekuritas

Wisma GKBI, 16th Floor Jl. Jenderal Sudirman Kav. 28 Jakarta Indonesia

10210

Phone : 021-50914100

CUSTOMER ENGAGEMENT & MARKET ANALYST TEAM

Chory Agung Ramdhani, CFP, CSA, CIB

Head of Departement

Reza Diofanda, RTA RSA AWP.

Technical Analyst

Abida Massi Armand, FMVA.

Fundamental Analyst

Nadia Syarifah

Market Data Officer



Disclaimer

The information contained in this report has been taken from sources which we deem reliable. However, none of P.T. Danareksa Sekuritas and/or its affiliated companies and/or their respective employees and/or agents makes any representation or warranty (express or implied) or accepts any responsibility or liability as to, or in relation to, the accuracy or completeness of the information and opinions contained in this report or as to any information contained in this report or any other such information or opinions remaining unchanged after the issue thereof.

We expressly disclaim any responsibility or liability (express or implied) of P.T. Danareksa Sekuritas, its affiliated companies and their respective employees and agents whatsoever and howsoever arising (including, without limitation for any claims, proceedings, action, suits, losses, expenses, damages or costs) which may be brought against or suffered by any person as a results of acting in reliance upon the whole or any part of the contents of this report and neither P.T. Danareksa Sekuritas, its affiliated companies or their respective employees or agents accepts liability for any errors, omissions or misstatements, negligent or otherwise, in the report and any liability in respect of the report or any inaccuracy therein or omission there from which might otherwise arise is hereby expresses disclaimed.

The information contained in this report is not be taken as any recommendation made by P.T. Danareksa Sekuritas or any other person to enter into any agreement with regard to any investment mentioned in this document. This report is prepared for general circulation. It does not have regards to the specific person who may receive this report. In considering any investments you should make your own independent assessment and seek your own professional financial and legal advice.