

Senin, 20 April 2026

SAPA MENTARI

Sajian Pagi Menu Trading dari BRI Danareksa Sekuritas



DOWNLOAD SEKARANG





SAPA MENTARI

Sajian Pagi Menu Trading dari BRI Danareksa Sekuritas



Senin, 20 April 2026

MARKET UPDATE

USA MARKET



Dow Jones Industrial Average ditutup menguat +1,79% ke level 49.447,43. Sementara itu, S&P 500 menguat +1,20% ke 7.126,06, dan Nasdaq Composite menguat +1,52% menjadi 24.468,48.

INDEKS HARGA SAHAM GABUNGAN



IHSG menguat sebesar +12,62 poin atau naik sebesar +0,17% dan ditutup di 7.634,00. Sebanyak 337 saham turun, 160 saham tidak berubah, dan 323 saham naik.

COMMODITIES



GOLD
+1,48%



OIL
-11,45%



CPO
-1,00%



COAL
-0,94%



NICKEL
-1,28%

ECONOMIC & EMITEN CALENDER

ECONOMIC CALENDER

- 20 April 2026 : •

CUM DIVIDEN

- 20 April 2026 : • BBRI
- YULE

RUPS

- 20 April 2026 : •



SAPA MENTARI

Sajian Pagi Menu Trading dari BRI Danareksa Sekuritas



Senin, 20 April 2026

INDEKS HARGA SAHAM GABUNGAN



Market Cap	Value	Volume (Mill Shares)	Net Foreign Buy/Sell (Reg)
15K T	15 T	41 M	-746 M

Top Foreign 1D		
	Net Buy	Net Sell
CUAN	127.36 BBBCA	(522.73 B)
INCO	50.54 BBMRI	(225.53 B)
EMAS	50.17 BBRI	(212.13 B)
BRMS	37.65 BBUMI	(107.27 B)
BREN	34.65 BANTM	(78.23 B)

ACCUMULATION AND DISTRIBUTION		
	Net Buy	Net Sell
LSIP	53.22 BMRI	-64.05
BDMN	51.48 PJHB	-54.83
SRTG	51.1 SMRA	-54.31
BREN	47.89 BBBCA	-52.78
DOID	44.46 KRAS	-47.23

TOP FOREIGN LAST WEEK		
	Net Buy	Net Sell
CUAN	440.09 BBRI	(1,093.47 B)
EMAS	289.49 BBBCA	(995.23 B)
ASII	236.69 BBMRI	(562.14 B)
MEDC	214.84 BBUMI	(554.74 B)
AADI	143.06 BANTM	(183.54 B)

HIGH VOLUME BREAKOUT	
Stock	Volume
PACK	332,372,800.00
BUKA	167,017,600.00
KETR	280,558,200.00
SINI	1,703,993,700.00
DOOH	80,156,400.00

HOT NEWS & CORPORATE ACTION



Iran Umumkan Selat Hormuz Kembali Ditutup Usai Terjadi Tembakan

Kabar buruk kembali mengguncang stabilitas global pada Sabtu malam (18/4/2026). Harapan damai yang sempat melambungkan bursa Asia awal pekan ini sirna seketika setelah militer Iran secara resmi mengumumkan penutupan kembali Selat Hormuz. Langkah drastis ini diambil menyusul insiden baku tembak yang melibatkan kapal patroli Iran dengan armada yang diduga milik koalisi pimpinan AS.



Raksasa Sawit AEP Plantations Bawa IPO Anak Usaha di Indonesia

Anglo-Eastern Plantations Plc (AEP Plantations), raksasa perkebunan kelapa sawit yang tercatat di Bursa Efek London (LSE), secara resmi mengumumkan rencana untuk membawa anak usahanya di Indonesia, PT AEP Nusantara Plantations Tbk, melantai di Bursa Efek Indonesia (BEI).

UPDATE FUNDAMENTAL



ANTM (Aneka Tambang)

BUY TP Rp4.800; Penjualan Emas Pulih ke ~38 Ton & Harga Nikel Tetap Solid



WIFI (Solusi Sinergi Digital)

BUY TP Rp4.400; FTTH Cost Advantage & FWA-Driven Growth Momentum Dukung Akselerasi



INCO (Vale Indonesia)

BUY TP Rp6.800; Monetisasi Ore Mulai FY26 & Laba FY26-27 Direvisi Naik



EXCL (XLSMART Telecom Sejahtera)

BUY TP Rp4.100; Integrasi MOCN Dorong Monetisasi & Neraca Lebih Sehat Pasca Divestasi



Senin, 20 April 2026

TECHNICAL REVIEW - INDEKS HARGA SAHAM GABUNGAN



Last Price : 7634 Support : 7500 Resistance : 7,700

Pada perdagangan terakhir, IHSG menguat tipis sebesar +0,17% menuju level 7,634 dengan net foreign sell sebesar Rp -746M. Pasar nampaknya masih cenderung ragu terhadap kepastian mengenai gencatan senjata dan perdamaian yang sedang dinegosiasikan oleh Amerika Serikat dan Iran. Dimana sebelumnya sudah ada konfirmasi selat Hormuz dibuka namun kembali ditutup oleh Iran.

Saat ini, kami memproyeksikan IHSG akan kembali bergerak terbatas selama belum mampu menembus level psikologis 7,700 dengan support di 7,500. Kabar terbaru, Trump telah mengirim utusan khusus untuk negosiasi dengan Iran di Pakistan. Sementara, dari dalam negeri pasar akan memcermati RDG BI mendatang dengan proyeksi bertahan di angka 4,75% dengan fokus pada pengendalian inflasi dan mata uang rupiah.

REKOMENDASI HARI INI

Kode	Action	Harga Penutupan	Target Harga	Stop Loss	Ket.
INET	BUY	342	370 - 382	< 310	Swing Trade
INCO	BUY	6900	7000 - 7775	< 6400	Swing Trade
HRTA	BUY	2780	2870 - 3070	< 2700	Swing Trade
AYLS	SELL	194	161	-	-



SAPA MENTARI

Sajian Pagi Menu Trading dari BRI Danareksa Sekuritas



Senin, 20 April 2026

BUY STOCKPICK - INET (Sinergi Inti Andalan Prima Tbk)

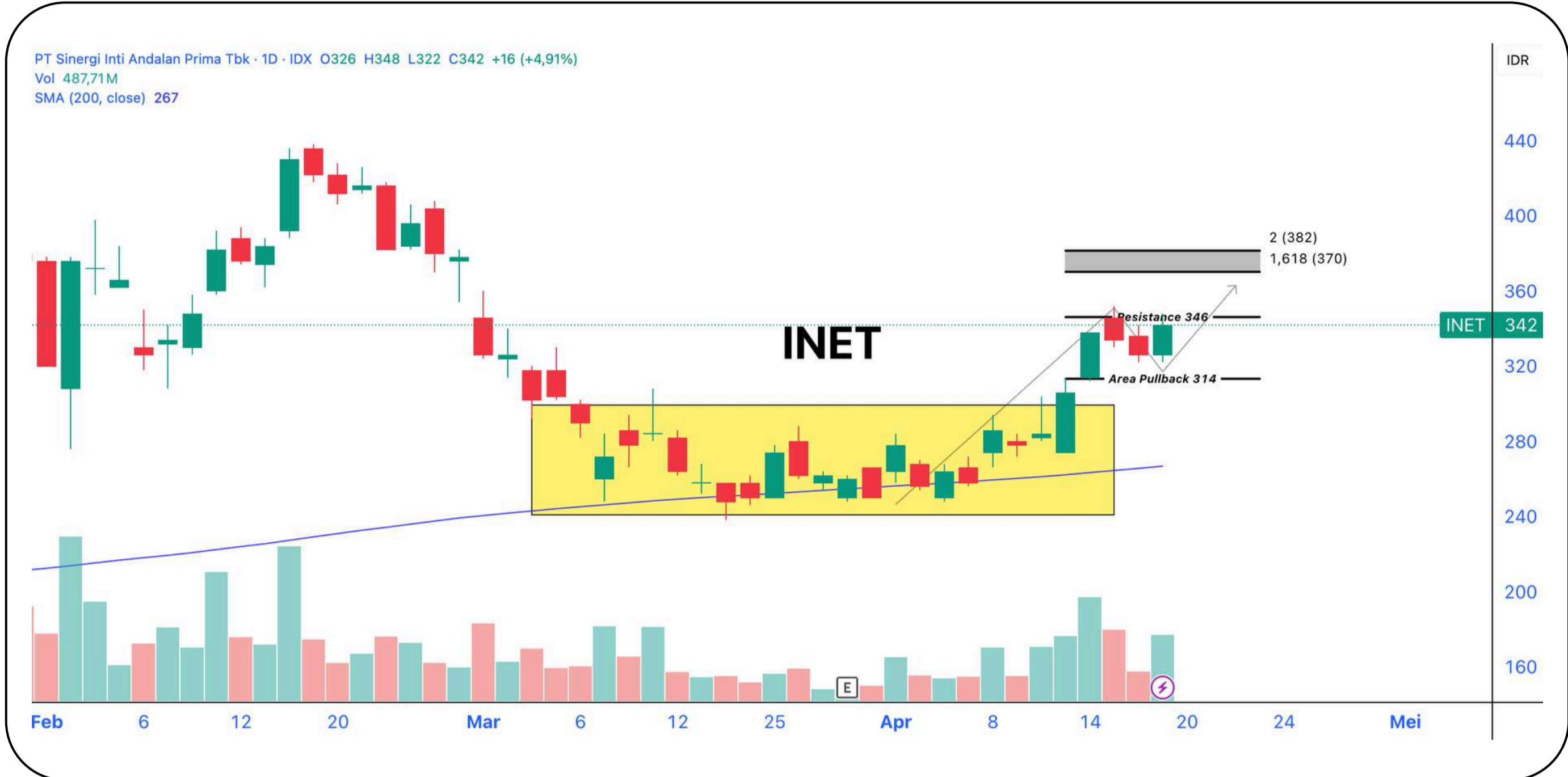

Trading Plan (Swing Trade)

Buy On Break > 346

R1 : 370

R2 : 382

SL < 310

Technical Summary

Secara teknikal, volume meningkat dan sedang menguji level resistance pada 346. Jika tertembus, maka ada potensi lanjutan penguatan menuju 370 - 382.

Sentimen Tambahan

Sepanjang 2025, INET meraup pendapatan bersih sebesar Rp 91,81 miliar, yang tumbuh 201,67% YoY dari Rp 30,43 miliar. Rinciannya segmen penyedia layanan internet berkontribusi sebesar Rp 90,28 miliar atau tumbuh 196,62% YoY.

BUY STOCKPICK - INCO (Vale Indonesia Tbk)

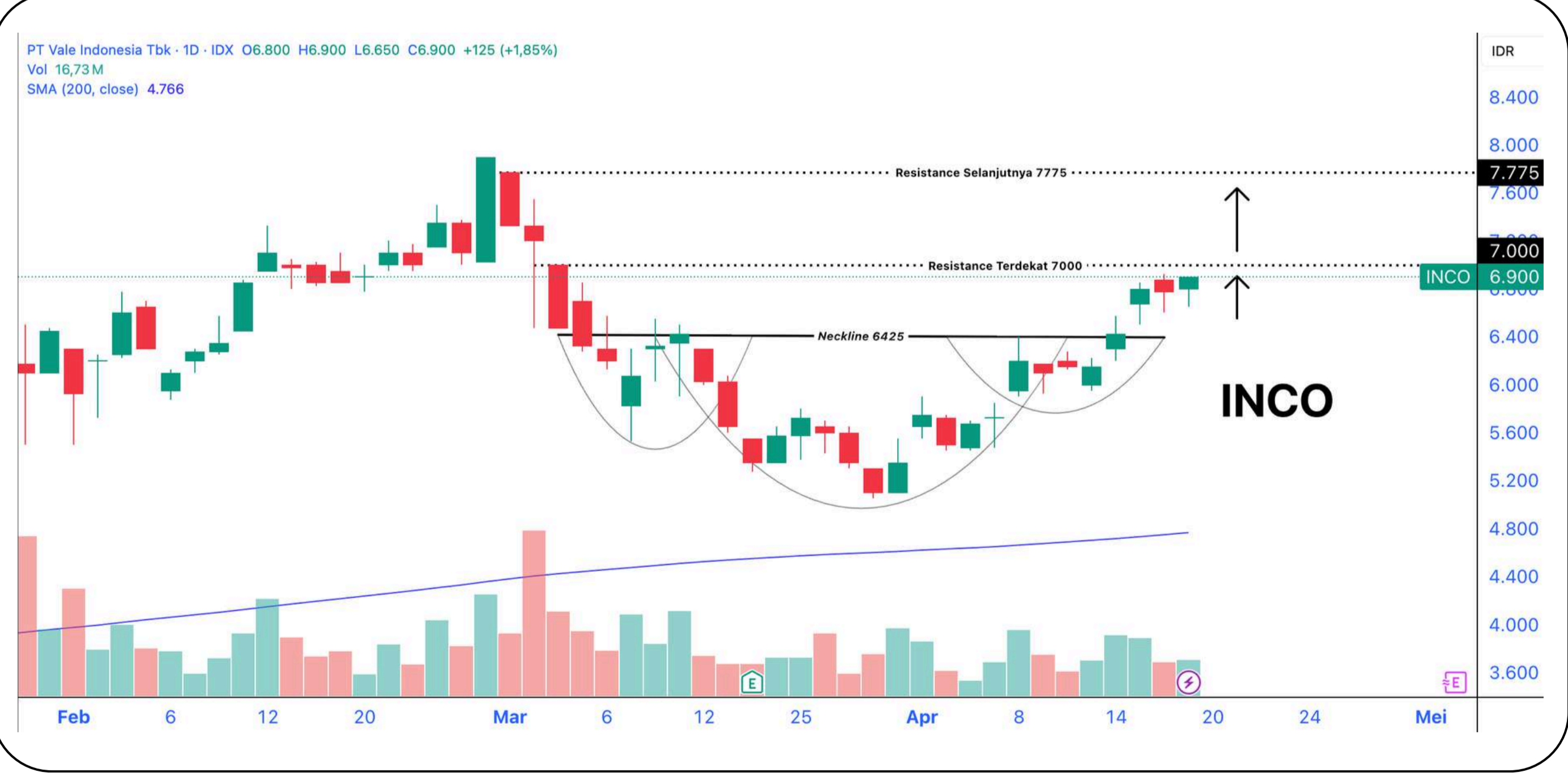

Trading Plan (Swing Trade)

Buy : 6500 - 6800

R1 : 7000

R2 : 7775

SL < 6400

Technical Summary

Pergerakan saham INCO membuat pola pembalikan arah yaitu inverted head and should dengan neckline di 6425. Selama berada diatas neckline, terdapat potensi penguatan menuju resistance selanjutnya pada 7000 - 7775.

Sentimen Tambahan

Vale Indonesia (INCO) menghabiskan dana eksplorasi USD1,44 juta. Dana itu, untuk kegiatan eksplorasi edisi Januari, Februari, dan Maret 2026. Daerah eksplorasi yaitu Blok Pomalaa, Kabupaten Kolaka, Sulawesi Tenggara.



Senin, 20 April 2026

BUY STOCKPICK - HRTA (Hardinata Abadi Tbk)



Trading Plan (Swing Trade)

Buy : 2700 - 2750
R1 : 2870
R2 : 3070
SL < 2600

Technical Summary

Secara teknikal, harga membentuk pola cup and handle dengan neckline di level 2660 dan berpotensi menguat menuju resistance nya pada 2870 - 3070.

Sentimen Tambahan

Kinerja PT Hartadinata Abadi Tbk (HRTA) di 2025 mencetak rekor tertinggi dengan laba bersih melonjak 121,29% YoY menjadi Rp978,49 miliar dan pendapatan tumbuh 144,39% YoY.

SELL STOCKPICK - AYLS (Agro Yasa Lestari Tbk)



Trading Plan (SELL)

Last Price : 194
Next Support : 161

Technical Summary

Pergerakan harga AYLS reject pada level resistance pentingnya pada 232 dengan volume penjualann yang meningkat. Waspadaai potensi pelemahan lanjutan dengan target support terdekat pada 161.

Sentimen Tambahan

AYLS membukukan rugi bersih pada tahun 2025 sebesar Rp 7,2 miliar. Kerugian meningkat bila dibandingkan dengan periode yang sama di tahun 2024 yang mencetak kerugian sebesar Rp 2,1 miliar.



SAPA MENTARI

Sajian Pagi Menu Trading dari BRI Danareksa Sekuritas



Senin, 20 April 2026

TRADING JOURNAL

SWING TRADE								
Date	Code	Action	Call	Last	Target	Stop	Profit/Loss	Remarks
			Price	Price	Price	Loss	(%)	
13 Apr 2026	EMTK	BUY	875	950	940-990	800	8.57%	Sudah mencapai TP 1, TP partial, sisanya HOLD
15 Apr 2026	BUMI	BUY	266	248	274-296	248	-6.77%	Hold
16 Apr 2026	AKRA	BUY	1490	1480	1505-1550	1350	-0.67%	Hold
16 Apr 2026	INCO	BUY	6875	6900	7000-7775	6400	0.36%	Hold
17 Apr 2026	EMTK	BUY	965	950	995-1025	900	-1.55%	Hold

WIN RATE REKOMENDASI

DAY TRADING PERFORMANCE

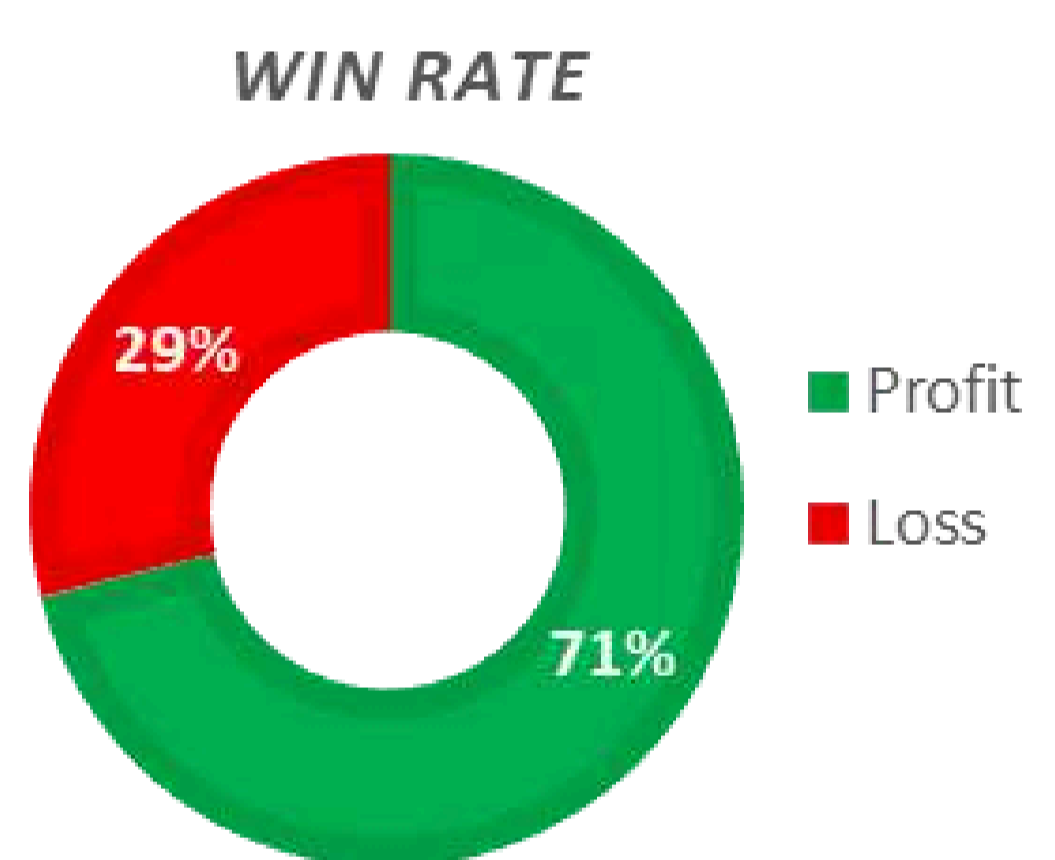

SWING TRADING PERFORMANCE

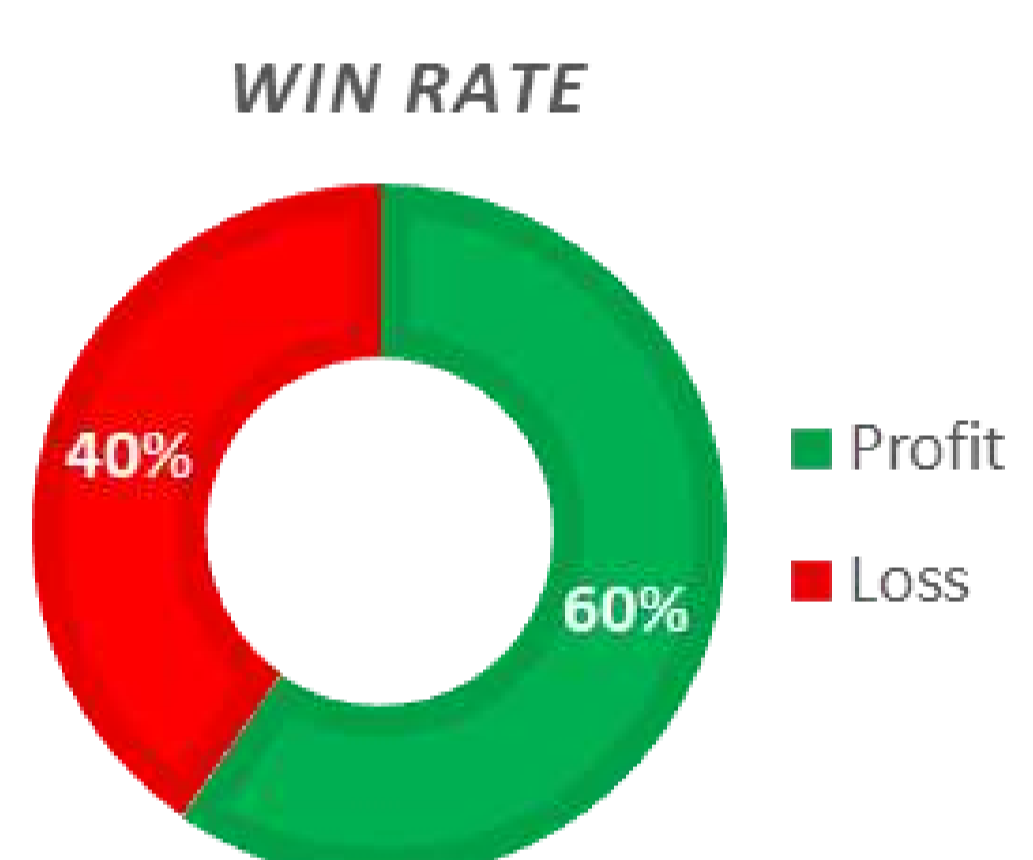

IHSG YTD PERFORMANCE LATEST : 7.634,00

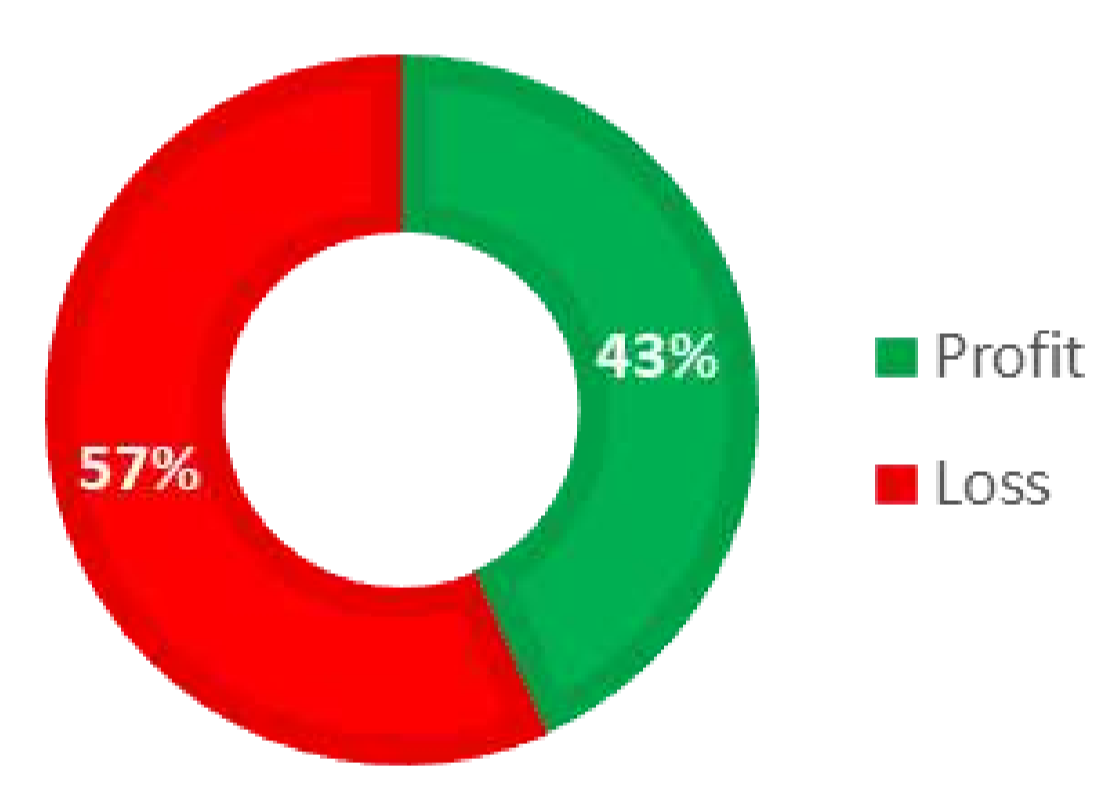



Senin, 20 April 2026

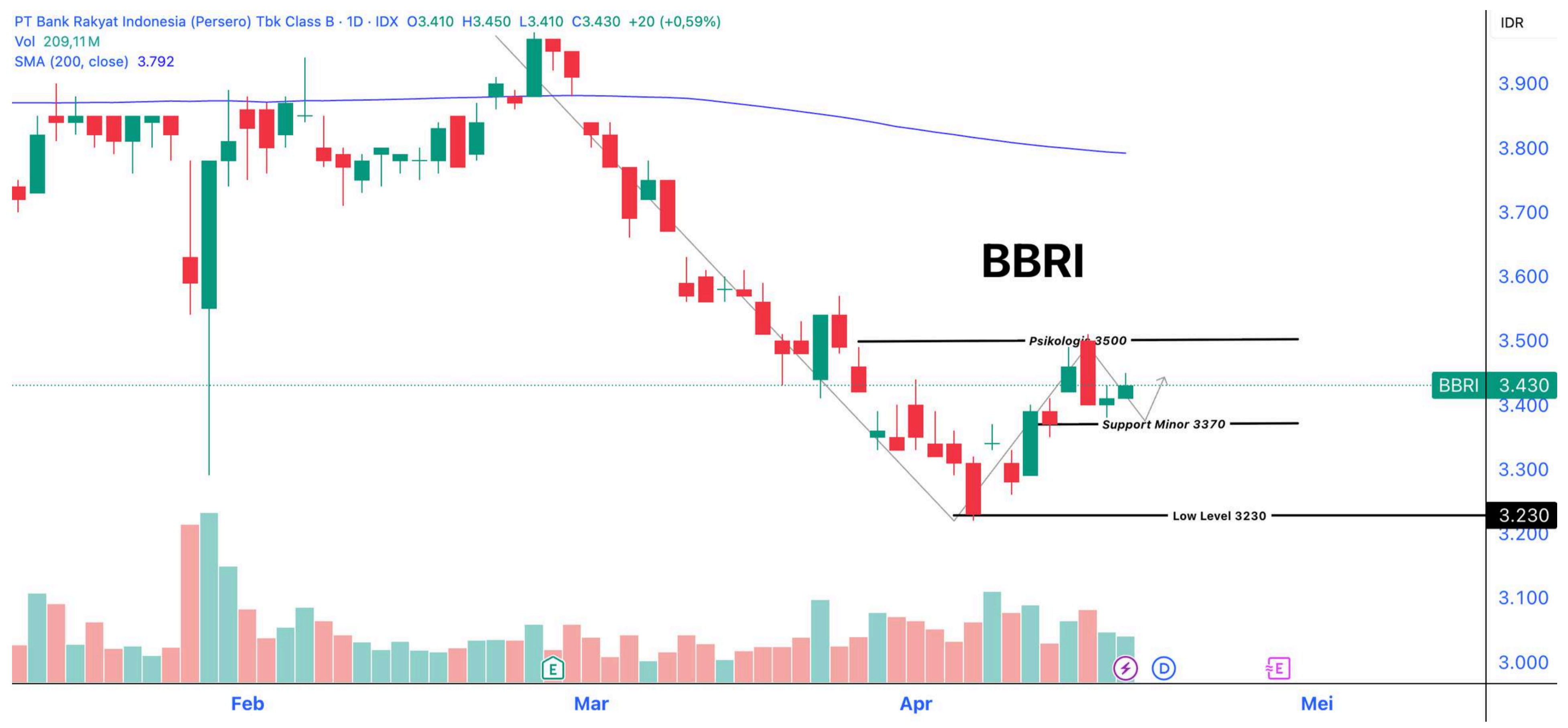

Secara teknikal, saham BBRI mulai bergerak sideways setelah rebound, dengan harga bertahan di atas support minor 3.370. Kondisi ini menunjukkan tekanan jual mulai mereda, namun momentum naik juga belum kuat. Jika mampu break 3.500, maka peluang melanjutkan rebound akan terbuka. Sebaliknya, jika turun di bawah 3.370, risiko retest area 3.230 kembali muncul.

Highlight News BRI

BRI Mau Bagi Dividen Rp 209, Catat Tanggalnya

PT Bank Rakyat Indonesia (Persero) Tbk. (BBRI) akan membagikan dividen kepada para pemegang sahamnya senilai Rp 52,10 triliun dari laba bersih tahun buku 2025 atau setara dengan Rp 346 per saham. Keputusan ini telah disepakati dalam Rapat Umum Pemegang Saham Tahunan (RUPST).

"Jumlah tersebut termasuk Dividen Interim yang telah dibagikan kepada Pemegang Saham pada tanggal 15 Januari 2026 sejumlah Rp20.632.254.718.348,00 atau sebesar Rp137 per saham," tulis manajemen salam keterbukaan informasi Bursa Efek Indonesia (BEI), Selasa (14/4/2026).

Dengan demikian, sisa jumlah dividen tunai yang akan dibayarkan kepada pemegang saham sebesar Rp31.470.159.890.136,00 atau sebesar Rp209,00 per saham.

Dividen tunai akan dibagikan kepada Pemegang Saham yang namanya tercatat dalam Daftar Pemegang Saham Perseroan dan/atau Pemilik Saham Perseroan pada Sub Rekening Efek di PT Kustodian Sentral Efek Indonesia (KSEI) pada penutupan perdagangan tanggal 22 April 2026 (Recording Date).

Bagi pemegang saham yang sahamnya dimasukkan dalam penitipan kolektif KSEI, pembayaran dividen tunai akan dilaksanakan melalui KSEI dan didistribusikan ke dalam Rekening Dana Nasabah (RDN) pada Perusahaan Efek dan/atau Bank Kustodian pada tanggal 8 Mei 2026.

Source : <https://www.cnbcindonesia.com/market/20260414073418-17-726488/bri-mau-bagi-dividen-rp-209-catat-tanggalnya>



Danantara Indonesia

BRI Danareksa Sekuritas brights eSBN



SAPA MENTARI

Sajian Pagi Menu Trading dari BRI Danareksa Sekuritas

Senin, 20 April 2026

OBLIGASI SR024

KEMENTERIAN KEUANGAN REPUBLIK INDONESIA | djppr | Ekonomi Syariah | sukuk ritel | Danantara Indonesia | BRI Danareksa Sekuritas | brights | eSBN

DAPATKAN CASHBACK
Rp. **15 JUTA** RUPIAH
UNTUK PEMESANAN
SR024

Masa Penawaran: 6 Maret - 15 April 2026

SR024T3 Imbal Hasil Fixed: 5.55 % p.a (Jangka Waktu 3 Tahun)	SR024T5 Imbal Hasil Fixed: 5.90 % p.a (Jangka Waktu 5 Tahun)
---	---

Pilihan Berharga Untuk KETENANGAN YANG NYATA

Investasi Aman & Dijamin oleh Undang-Undang | Dapat Dibeli Online

PESAN MELALUI APLIKASI **brights** Pada Menu e-SBN

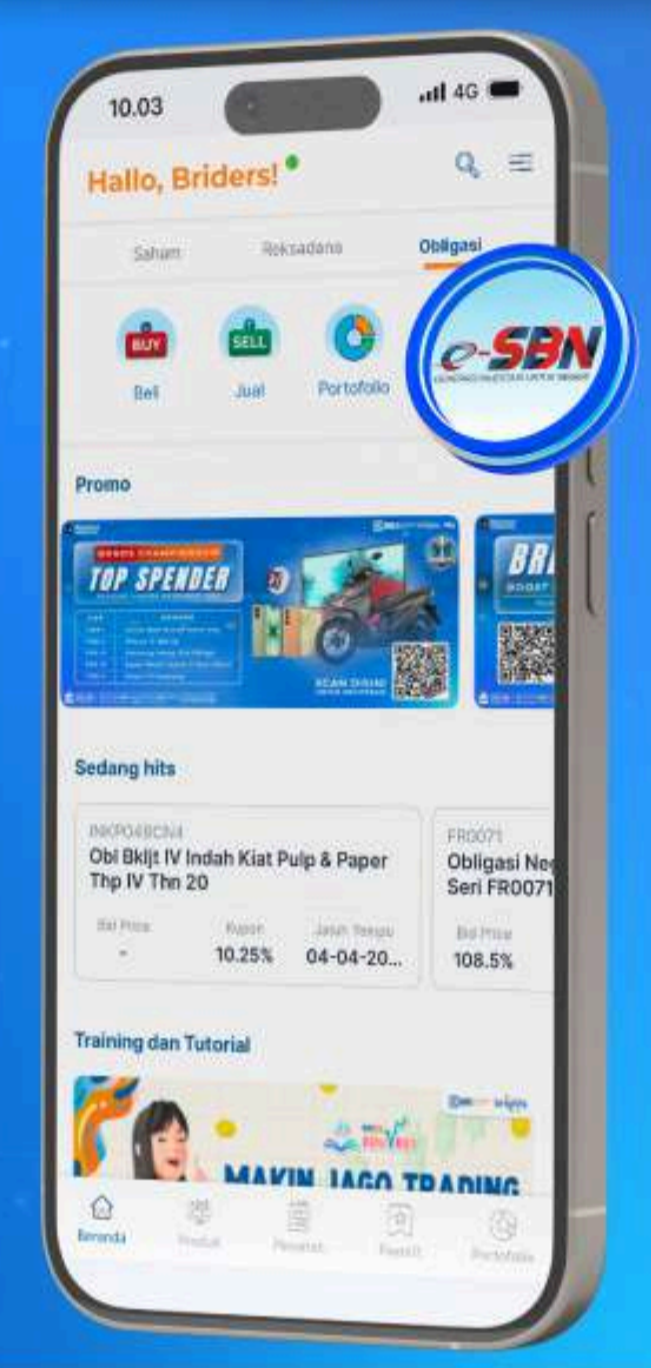

Call Center 1500 688 | BRI Danareksa Sekuritas beritikad baik dan diawasi oleh Otoritas Jasa Keuangan | WhatsApp Official BRIDS 0858-5150-0688

iDClear | IDX | ksei | eSBN

[Simak Cara Pemesanan SR024 di sini](#)

Ikuti Media Sosial Resmi BRI Danareksa Sekuritas

Untuk Informasi Sputar Market Ter-Update, Rekomendasi Saham, Reksadana & Obligasi Harian Serta Promo Menarik & Eksklusif Lainnya

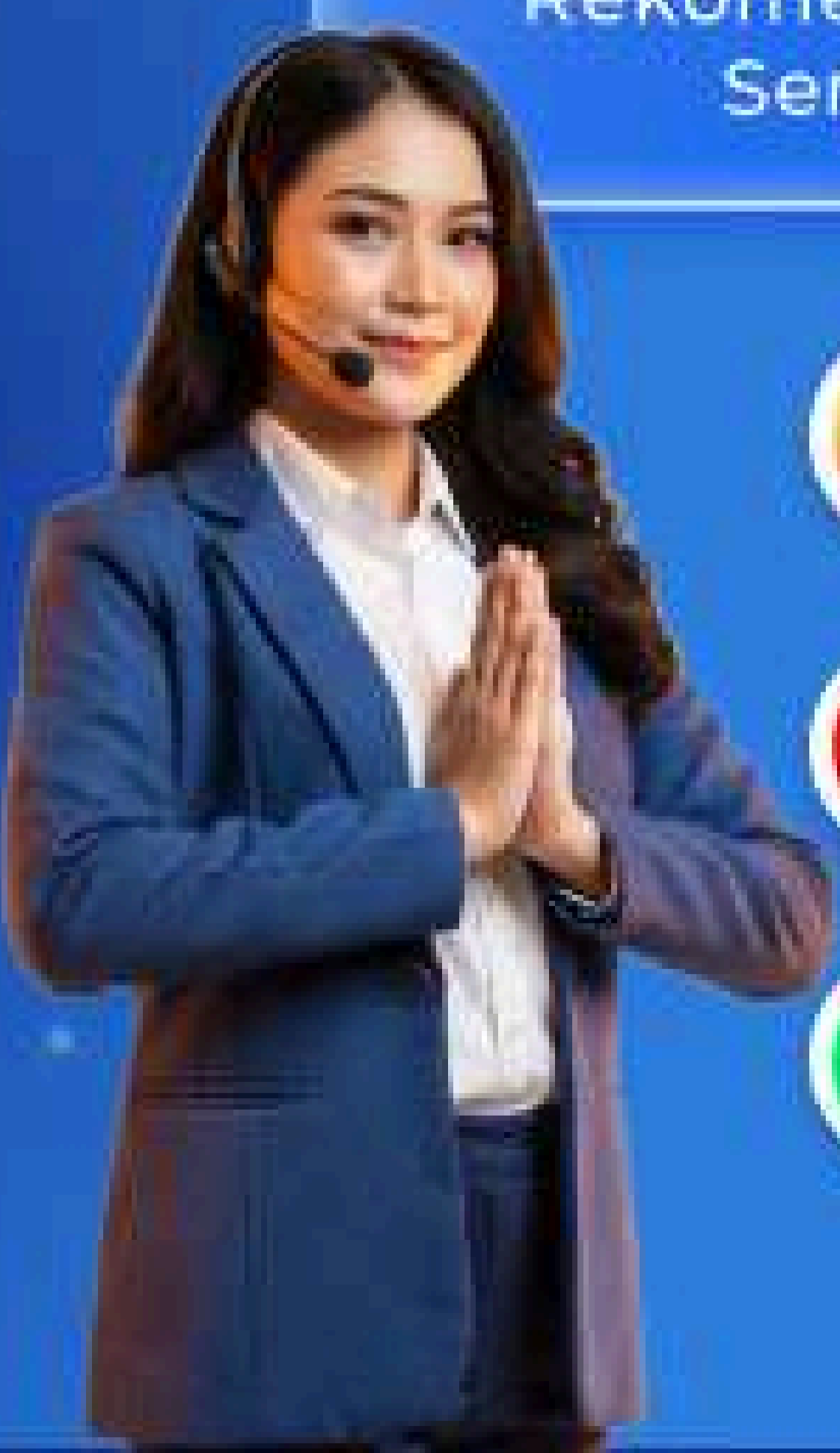

[@bridanareksa](#)

[BRIDS Official Channel](#)

[BRI Danreksa Sekuritas](#)

[@bridsofficial](#)

[WA Official BRIDS](#)

[@BRIDanareksa](#)

KUNJUNGI WEBSITE KAMI

www.brights.id



Danantara
Indonesia

BRI
Danareksa
Sekuritas

brights

easy

SAPA MENTARI

Sajian Pagi Menu Trading dari BRI Danareksa Sekuritas



Senin, 20 April 2026

PT BRI Danareksa Sekuritas

Wisma GKBI, 16th Floor Jl. Jenderal Sudirman Kav. 28 Jakarta Indonesia

10210

Phone : 021-50914100

CUSTOMER ENGAGEMENT & MARKET ANALYST TEAM

Chory Agung Ramdhani, CFP, CSA, CIB

Head of Departement

Reza Diofanda, RTA RSA AWP.

Technical Analyst

Abida Massi Armand, FMVA.

Fundamental Analyst

Nadia Syarifah

Market Data Officer



Disclaimer

The information contained in this report has been taken from sources which we deem reliable. However, none of P.T. Danareksa Sekuritas and/or its affiliated companies and/or their respective employees and/or agents makes any representation or warranty (express or implied) or accepts any responsibility or liability as to, or in relation to, the accuracy or completeness of the information and opinions contained in this report or as to any information contained in this report or any other such information or opinions remaining unchanged after the issue thereof.

We expressly disclaim any responsibility or liability (express or implied) of P.T. Danareksa Sekuritas, its affiliated companies and their respective employees and agents whatsoever and howsoever arising (including, without limitation for any claims, proceedings, action, suits, losses, expenses, damages or costs) which may be brought against or suffered by any person as a result of acting in reliance upon the whole or any part of the contents of this report and neither P.T. Danareksa Sekuritas, its affiliated companies or their respective employees or agents accepts liability for any errors, omissions or misstatements, negligent or otherwise, in the report and any liability in respect of the report or any inaccuracy therein or omission therefrom which might otherwise arise is hereby expressly disclaimed.

The information contained in this report is not to be taken as any recommendation made by P.T. Danareksa Sekuritas or any other person to enter into any agreement with regard to any investment mentioned in this document. This report is prepared for general circulation. It does not have regard to the specific person who may receive this report. In considering any investments you should make your own independent assessment and seek your own professional financial and legal advice.