

Kamis, 16 April 2026

SAPA MENTARI

Sajian Pagi Menu Trading dari BRI Danareksa Sekuritas



DOWNLOAD SEKARANG





SAPA MENTARI

Sajian Pagi Menu Trading dari BRI Danareksa Sekuritas



Kamis, 16 April 2026

MARKET UPDATE

USA MARKET



Dow Jones Industrial Average ditutup melemah -0,15% ke level 48.463,72. Sementara itu, S&P 500 menguat +0,80% ke 7.022,95, dan Nasdaq Composite menguat +1,59% menjadi 24.016,02.

INDEKS HARGA SAHAM GABUNGAN



IHSG melemah sebesar -52,37 poin atau turun sebesar -0,68% dan ditutup di 7.623,59. Sebanyak 292 saham turun, 149 saham tidak berubah, dan 380 saham naik.

COMMODITIES



GOLD
-0,75%



OIL
+0,12%



CPO
-0,87%



COAL
-0,89%



NICKEL
-0,32%

ECONOMIC & EMITEN CALENDER

ECONOMIC CALENDER

- 16 April 2026 :
 - Pidato Fed Bowman
 - Klaim Pengangguran Awal
 - Philadelphia-Fed-Pabrik-Indeks
 - Pidato Fed Williams
 - Pidato Miran Fed

CUM DIVIDEN

- 16 April 2026 :
 - ARNA
 - BNLI
 - NIKL

RUPS

- 16 April 2026 :
 - UANG
 - BTPS
 - MERI
 - TLDN
 - UNTR
 - MABP
 - CYBR
 - TOBA
 - FUJI
 - MKNT
 - DEFI



SAPA MENTARI

Sajian Pagi Menu Trading dari BRI Danareksa Sekuritas



Kamis, 16 April 2026

INDEKS HARGA SAHAM GABUNGAN

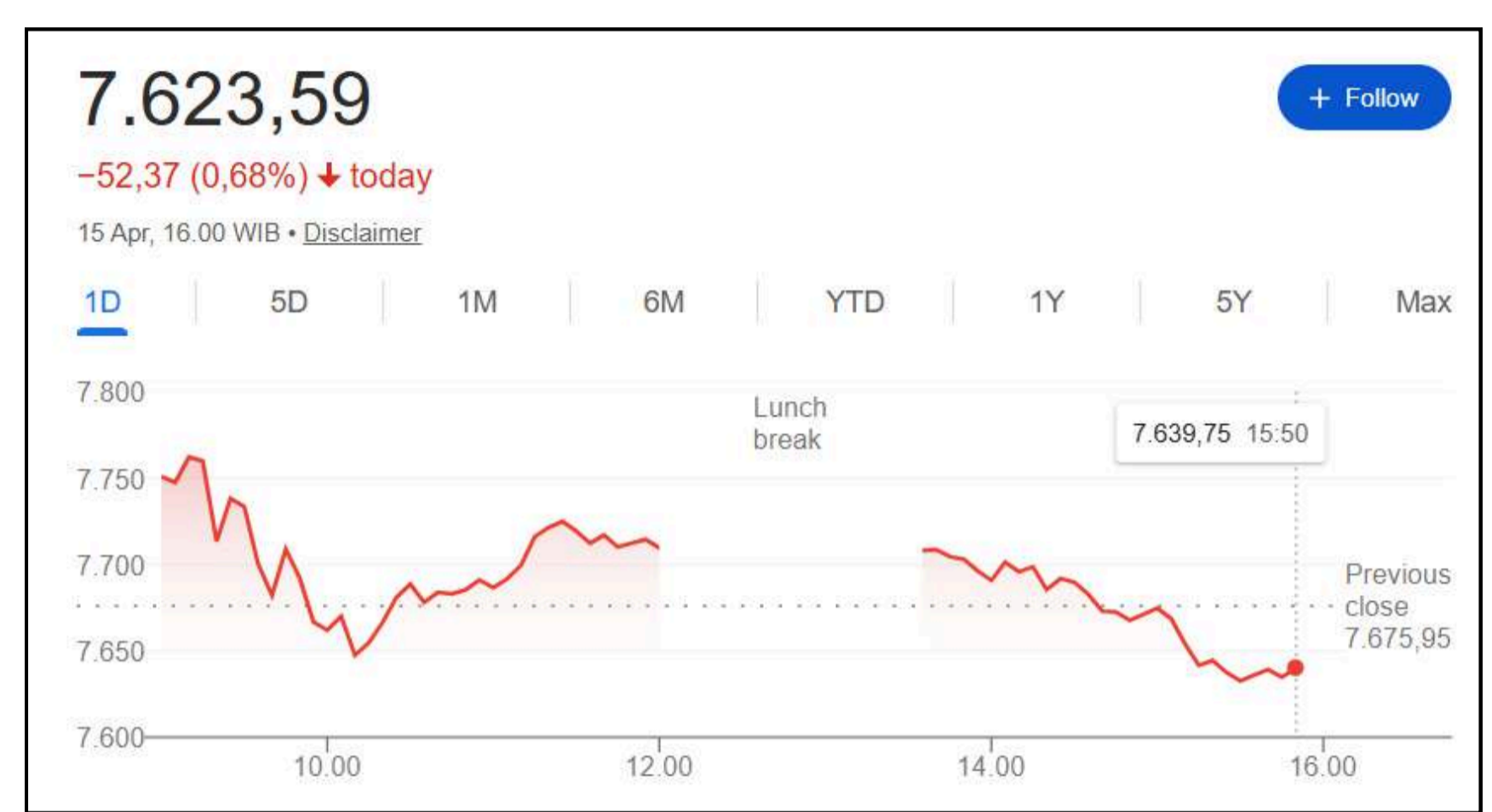

Market Cap	Value	Volume (Mill Shares)	Net Foreign Buy/Sell (Reg)
15K T	22 T	51 M	-1.2 T

Top Foreign 1D		
	Net Buy	Net Sell
ASII	172.06 BBRI	(706.57 B)
CUAN	109.09 BBBCA	(263.83 B)
MDKA	67.47 BBUMI	(193.56 B)
AADI	65.84 BPTRO	(121.05 B)
MEDC	55.54 BRPT	(56.31 B)

ACCUMULATION AND DISTRIBUTION		
	Net Buy	Net Sell
EXCL	56.32 BBBCA	-59.17
CPIN	54.15 BNGA	-57.79
LSIP	48.23 ROTI	-55.92
SDMU	44.62 MSIN	-52.07
ASII	44.53 BBRI	-51.27

TOP FOREIGN LAST WEEK		
	Net Buy	Net Sell
ASII	426.10 BBRI	(923.56 B)
CUAN	353.08 BBUMI	(628.41 B)
EMAS	194.73 BBBCA	(412.43 B)
MEDC	177.93 BRPT	(342.48 B)
UNTR	170.80 BRMS	(276.78 B)

HIGH VOLUME BREAKOUT	
Stock	Volume
BNBR	332,372,800.00
BUVA	167,017,600.00
ZATA	280,558,200.00
PPRE	1,703,993,700.00
MINA	80,156,400.00

HOT NEWS & CORPORATE ACTION



Menperin Ungkap Skenario Subsidi Industri Plastik

Menteri Perindustrian (Menperin) mulai merumuskan langkah taktis untuk menyelamatkan industri plastik hilir dan petrokimia domestik yang kian terhimpit. Di tengah tekanan harga bahan baku global dan pelemahan daya beli, pemerintah mewacanakan pemberian subsidi atau insentif khusus guna menjaga keberlangsungan rantai pasok manufaktur nasional

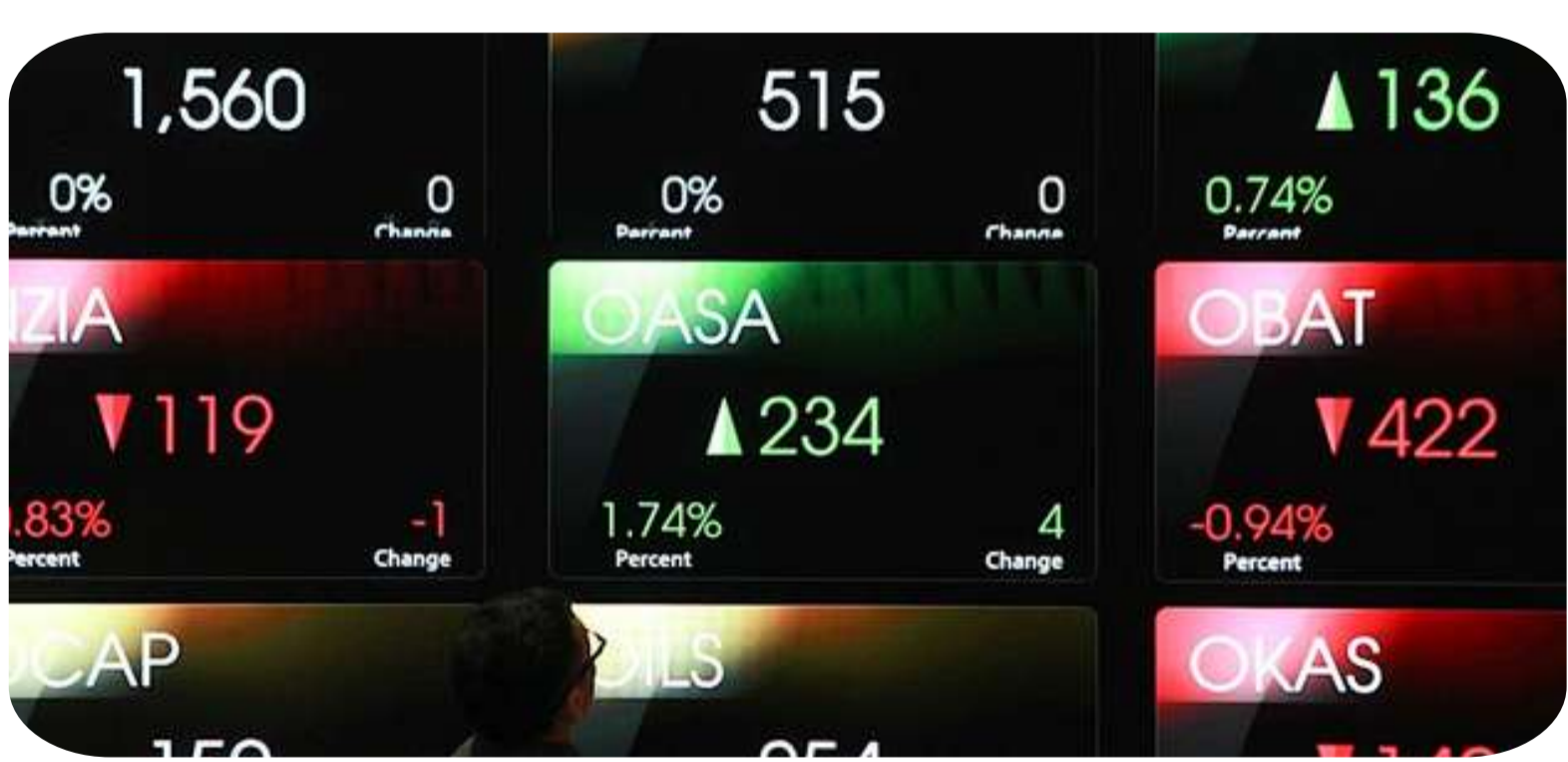

Astra Agro (AALI) Hadapi Risiko Kenaikan Harga Solar & Pupuk

PT Astra Agro Lestari Tbk (AALI), salah satu raksasa perkebunan kelapa sawit di Indonesia, kini tengah menghadapi tantangan operasional yang cukup berat pada April 2026. Meskipun harga komoditas CPO cenderung stabil, struktur biaya produksi perseroan berada di bawah tekanan akibat kenaikan harga input produksi utama.

UPDATE FUNDAMENTAL



ANTM (Aneka Tambang)
BUY TP Rp4.800; Penjualan Emas Pulih ke ~38 Ton & Harga Nikel Tetap Solid



WIFI (Solusi Sinergi Digital)
BUY TP Rp4.400; FTTH Cost Advantage & FWA-Driven Growth Momentum Dukung Akselerasi



INCO (Vale Indonesia)
BUY TP Rp6.800; Monetisasi Ore Mulai FY26 & Laba FY26-27 Direvisi Naik



EXCL (XLSMART Telecom Sejahtera)
BUY TP Rp4.100; Integrasi MOCN Dorong Monetisasi & Neraca Lebih Sehat Pasca Divestasi



SAPA MENTARI

Sajian Pagi Menu Trading dari BRI Danareksa Sekuritas



Kamis, 16 April 2026

TECHNICAL REVIEW - INDEKS HARGA SAHAM GABUNGAN

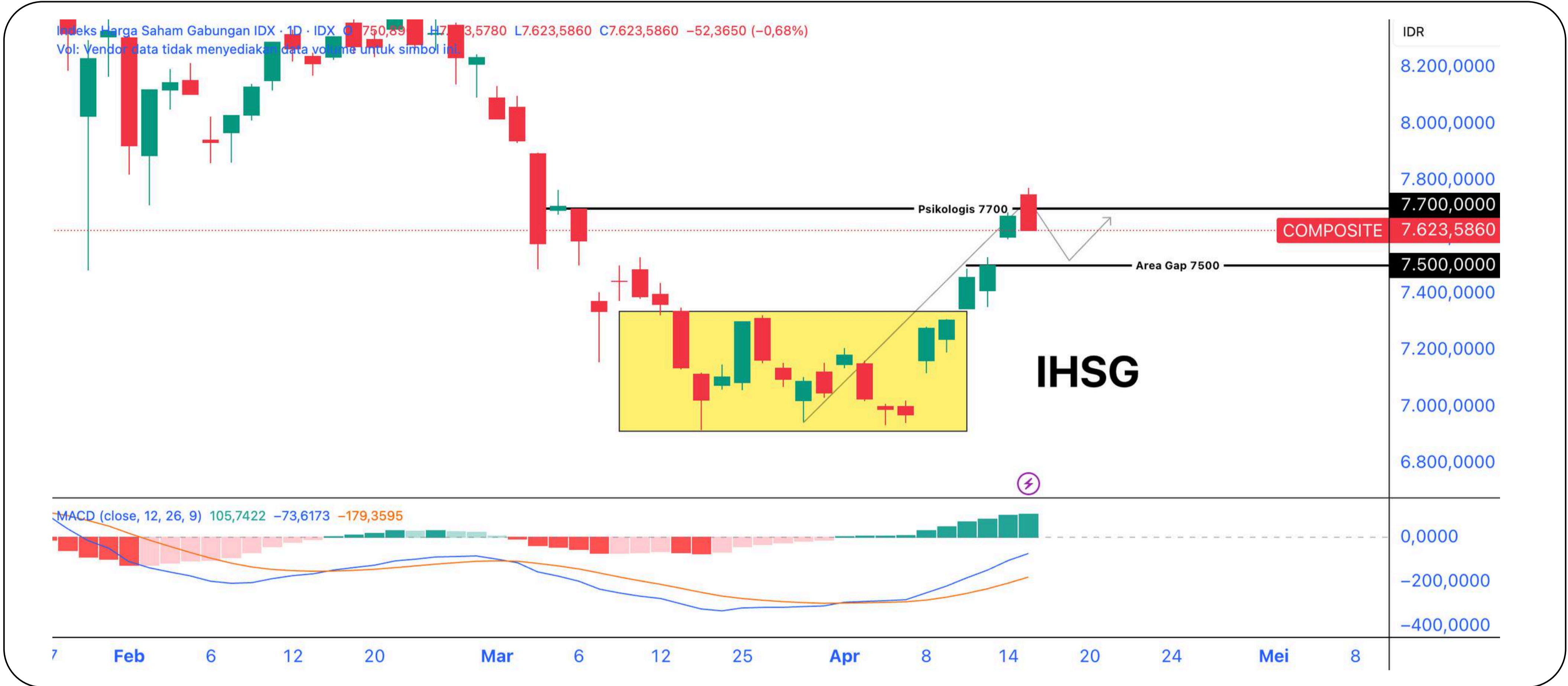

Last Price : 7623 Support : 7500 Resistance : 7,700

Pada perdagangan terakhir, IHSX melemah sebesar -0,58% menuju level 7623 dengan net foreign sell Rp -1,23T. Pelemahan ini didorong oleh sektor perbankan serta aksi taking profit setelah terjadi rally selama dua pekan terakhir. Secara teknikal, level 7000 menjadi level resistance psikologis yang penting untuk ditembus jika ingin kenaikan berlanjut.

Saat ini, IHSX berpotensi untuk kembali melemah dan pullback, dimana terdapat area gap hingga level 7500 yang dijadikan level support terdekat. Pelemahan rupiah mencapai level lebih dari 17.100 menjadi faktor capital outflow yang terjadi. Belum tercapainya kesepakatan perang Iran vs Amerika membuat pergerakan IHSX diproyeksi masih akan terbatas.

REKOMENDASI HARI INI

Kode	Action	Harga Penutupan	Target Harga	Stop Loss	Ket.
AKRA	BUY	1480	1505 - 1550	< 1350	Swing Trade
INCO	BUY	6800	7000 - 7775	< 6400	Swing Trade
BUKA	BUY	158	163 - 169	< 150	Day Trade
BAPA	SELL	131	114	-	-



SAPA MENTARI

Sajian Pagi Menu Trading dari BRI Danareksa Sekuritas



Kamis, 16 April 2026

BUY STOCKPICK - AKRA (AKR Corporindo Tbk)



Trading Plan (Swing Trade)

Buy : 1450 - 1480
R1 : 1505
R2 : 1550
SL < 1350

Technical Summary

Pergerakan saham AKRA baru saja mampu untuk menembus resistance pentingnya pada 1450an. Dengan volume yang meningkat, potensi lanjutan penguatan terbuka dengan target resistance pada 1505 - 1550.

Sentimen Tambahan

AKRA mencatatkan kinerja solid pada tahun 2025 dengan laba bersih mencapai Rp2,5 triliun, didorong oleh pertumbuhan segmen perdagangan/distribusi serta peningkatan signifikan utilitas di kawasan industri JIPE Gresik.

BUY STOCKPICK - INCO (Vale Indonesia Tbk)



Trading Plan (Swing Trade)

Buy : 6500 - 6800
R1 : 7000
R2 : 7775
SL < 6400

Technical Summary

Pergerakan saham INCO membuat pola pembalikan arah yaitu inverted head and should dengan neckline di 6425. Selama berada diatas neckline, terdapat potensi penguatan menuju resistance selanjutnya pada 7000 - 7775.

Sentimen Tambahan

Vale Indonesia (INCO) menghabiskan dana eksplorasi USD1,44 juta. Dana itu, untuk kegiatan eksplorasi edisi Januari, Februari, dan Maret 2026. Daerah eksplorasi yaitu Blok Pomalaa, Kabupaten Kolaka, Sulawesi Tenggara.



Kamis, 16 April 2026

BUY STOCKPICK - BUKA (Bukalapak.com Tbk)



Trading Plan (Day Trade)

Buy : 154 - 158
R1 : 163
R2 : 169
SL < 150

Technical Summary

Pergerakan saham BUKA berhasil untuk menembus level resistance pentingnya pada 152. Selama berada diatas level tersebut, ada potensi lanjutan penguatan dengan target resistance selanjutnya pada 163 169.

Sentimen Tambahan

BUKA perusahaan teknologi yang bergerak di bidang e-commerce dan layanan online, mencetak laba bersih Rp3,14 triliun pada tahun buku 2025.

SELL STOCKPICK - BAPA (Bekasi Asri Pemula Tbk)

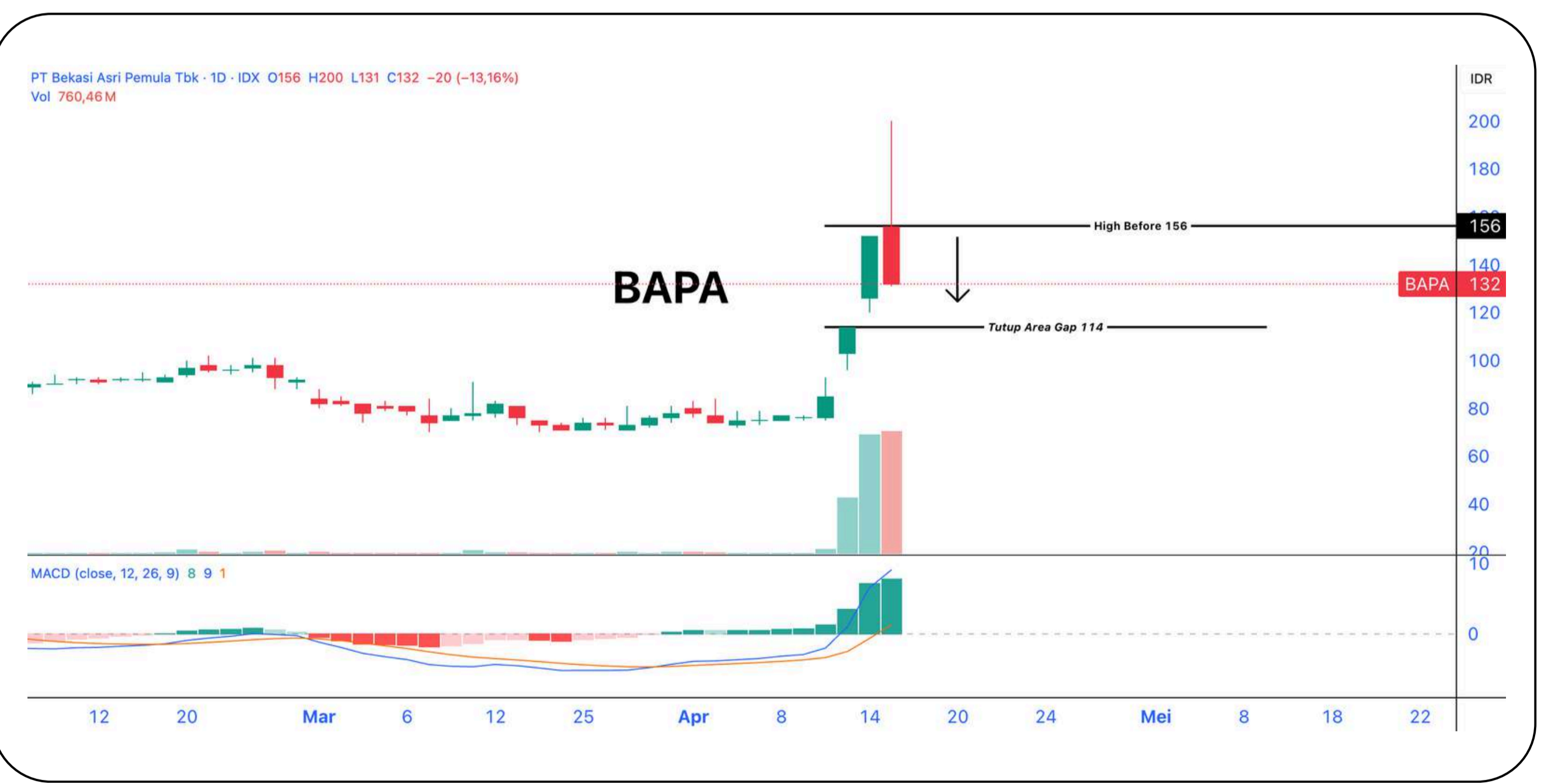

Trading Plan (SELL)

Last Price : 131
Next Support : 114

Technical Summary

Pada perdagangan terakhir, BAPA melemah signifikan sebesar -13,16% dan gagal menembus level resistancenya pada 156. Volume penjualan meningkat signifikan dan berpotensi untuk lanjut melemah dengan target support di 114.

Sentimen Tambahan

Bursa Efek Indonesia (BEI) mengumumkan bahwa saham PT Perdana Bangun Pusaka Tbk (KONI) dan PT Bekasi Asri Pemula Tbk (BAPA) masuk dalam kategori Unusual Market Activity (UMA) mulai perdagangan Rabu (15/4).



SAPA MENTARI

Sajian Pagi Menu Trading dari BRI Danareksa Sekuritas



Kamis, 16 April 2026

TRADING JOURNAL

SWING TRADE								
Date	Code	Action	Call	Last	Target	Stop	Profit/Loss	Remarks
			Price	Price	Price	Loss	(%)	
13 Apr 2026	EMTK	BUY	875	920	940-990	800	5.14%	Sudah mencapai TP 1, TP partial, sisanya HOLD
15 Apr 2026	BUMI	BUY	266	252	274-296	248	-5.26%	Hold

WIN RATE REKOMENDASI

DAY TRADING PERFORMANCE

WIN RATE

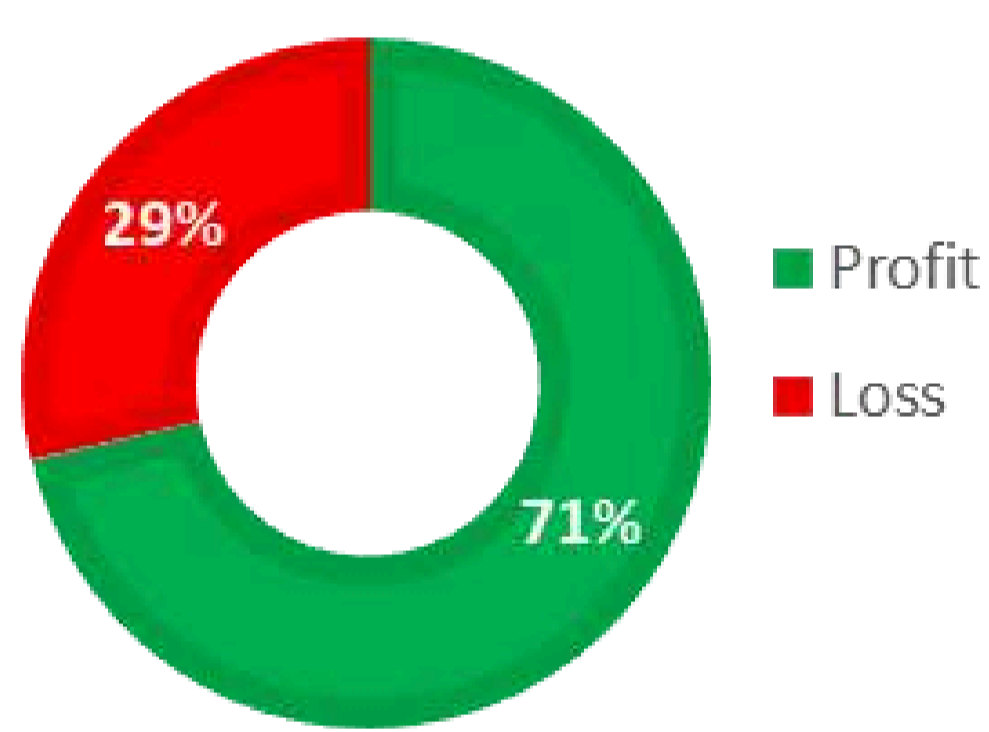

Gain/Loss **245.55%**

SWING TRADING PERFORMANCE

WIN RATE

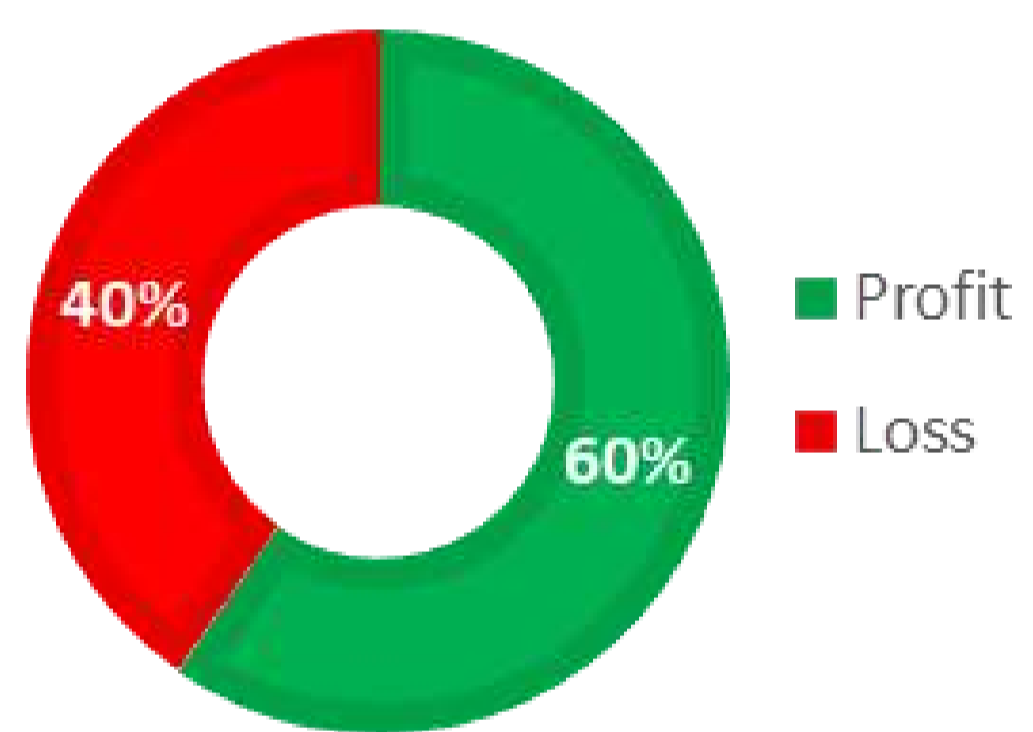

Gain/Loss **147.29%**

IHSG YTD PERFORMANCE
LATEST : 7.623,59

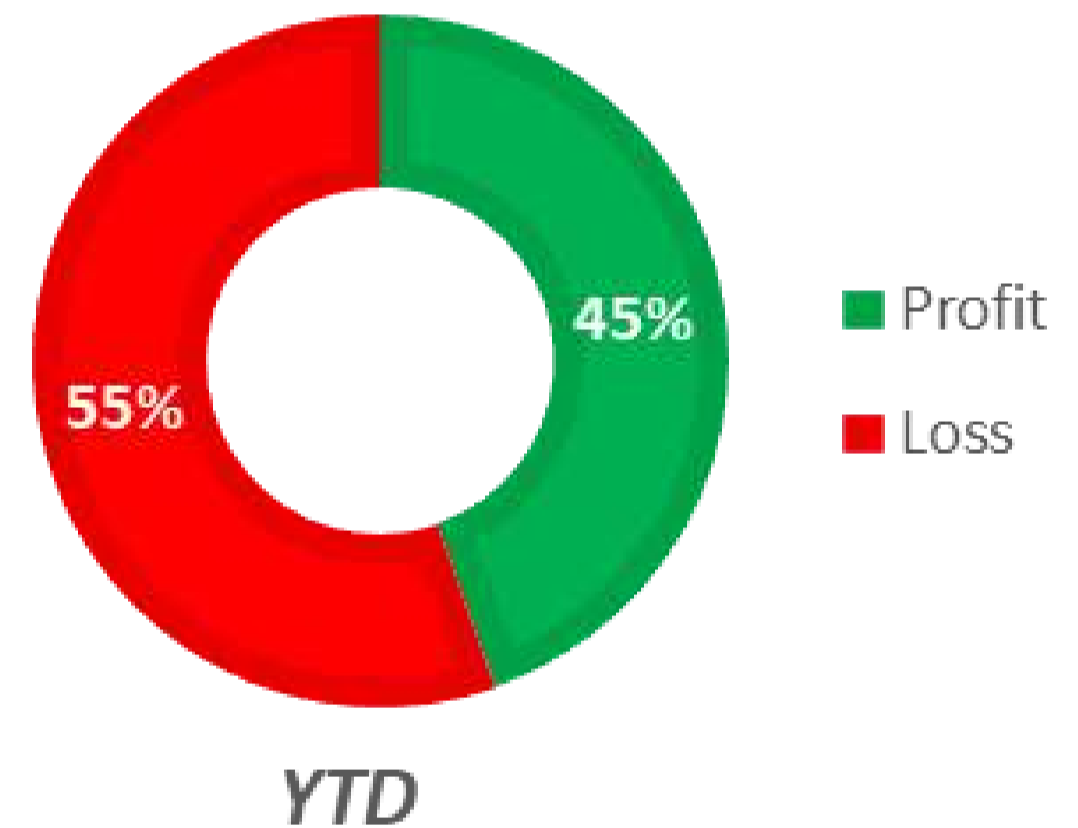

YTD **-12.14%**



SAPA MENTARI

Sajian Pagi Menu Trading dari BRI Danareksa Sekuritas



Kamis, 16 April 2026

PT Bank Rakyat Indonesia (Persero) Tbk Class B · 1D · IDX 03.500 H3.510 L3.400 C3.400 -60 (-1,73%)
Vol 332,9M

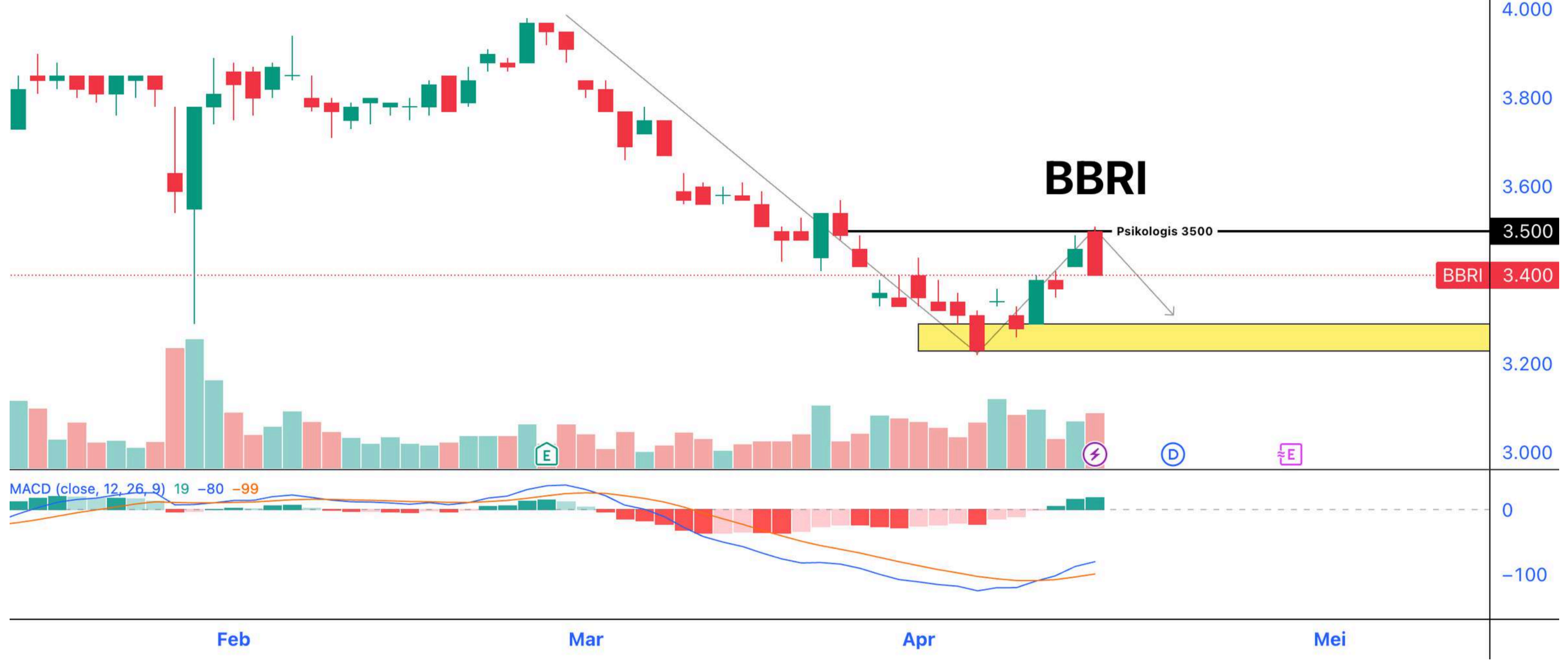

Secara teknikal, saham BBRI mengalami rejection di area psikologis 3.500, menandakan tekanan jual masih muncul di area resistance. Rebound sebelumnya tertahan dan harga kembali bergerak turun, dengan potensi kembali menguji area support 3.200–3.300. Selama belum mampu break dan bertahan di atas 3.500, kenaikan masih rentan gagal.

Highlight News BRI

BRI Mau Bagi Dividen Rp 209, Catat Tanggalnya

PT Bank Rakyat Indonesia (Persero) Tbk. (BBRI) akan membagikan dividen kepada para pemegang sahamnya senilai Rp 52,10 triliun dari laba bersih tahun buku 2025 atau setara dengan Rp 346 per saham. Keputusan ini telah disepakati dalam Rapat Umum Pemegang Saham Tahunan (RUPST).

"Jumlah tersebut termasuk Dividen Interim yang telah dibagikan kepada Pemegang Saham pada tanggal 15 Januari 2026 sejumlah Rp20.632.254.718.348,00 atau sebesar Rp137 per saham," tulis manajemen salam keterbukaan informasi Bursa Efek Indonesia (BEI), Selasa (14/4/2026).

Dengan demikian, sisa jumlah dividen tunai yang akan dibayarkan kepada pemegang saham sebesar Rp31.470.159.890.136,00 atau sebesar Rp209,00 per saham.

Dividen tunai akan dibagikan kepada Pemegang Saham yang namanya tercatat dalam Daftar Pemegang Saham Perseroan dan/atau Pemilik Saham Perseroan pada Sub Rekening Efek di PT Kustodian Sentral Efek Indonesia (KSEI) pada penutupan perdagangan tanggal 22 April 2026 (Recording Date).

Bagi pemegang saham yang sahamnya dimasukkan dalam penitipan kolektif KSEI, pembayaran dividen tunai akan dilaksanakan melalui KSEI dan didistribusikan ke dalam Rekening Dana Nasabah (RDN) pada Perusahaan Efek dan/atau Bank Kustodian pada tanggal 8 Mei 2026.

Source : <https://www.cnbcindonesia.com/market/20260414073418-17-726488/bri-mau-bagi-dividen-rp-209-catat-tanggalnya>



Danantara Indonesia

BRI Danareksa Sekuritas brights eSBN



SAPA MENTARI

Sajian Pagi Menu Trading dari BRI Danareksa Sekuritas

Kamis, 16 April 2026

OBLIGASI SR024

KEMENTERIAN KEUANGAN REPUBLIK INDONESIA | djppr | Ekonomi Syariah | sukuk ritel | Danantara Indonesia | BRI Danareksa Sekuritas | brights | eSBN

DAPATKAN CASHBACK
Rp. **15 JUTA** RUPIAH
UNTUK PEMESANAN
SR024

Masa Penawaran: 6 Maret - 15 April 2026

SR024T3 Imbal Hasil Fixed: 5.55 % p.a (Jangka Waktu 3 Tahun)	SR024T5 Imbal Hasil Fixed: 5.90 % p.a (Jangka Waktu 5 Tahun)
---	---

Pilihan Berharga Untuk KETENANGAN YANG NYATA

Investasi Aman & Dijamin oleh Undang-Undang | Dapat Dibeli Online

PESAN MELALUI APLIKASI
brights Pada Menu e-SBN

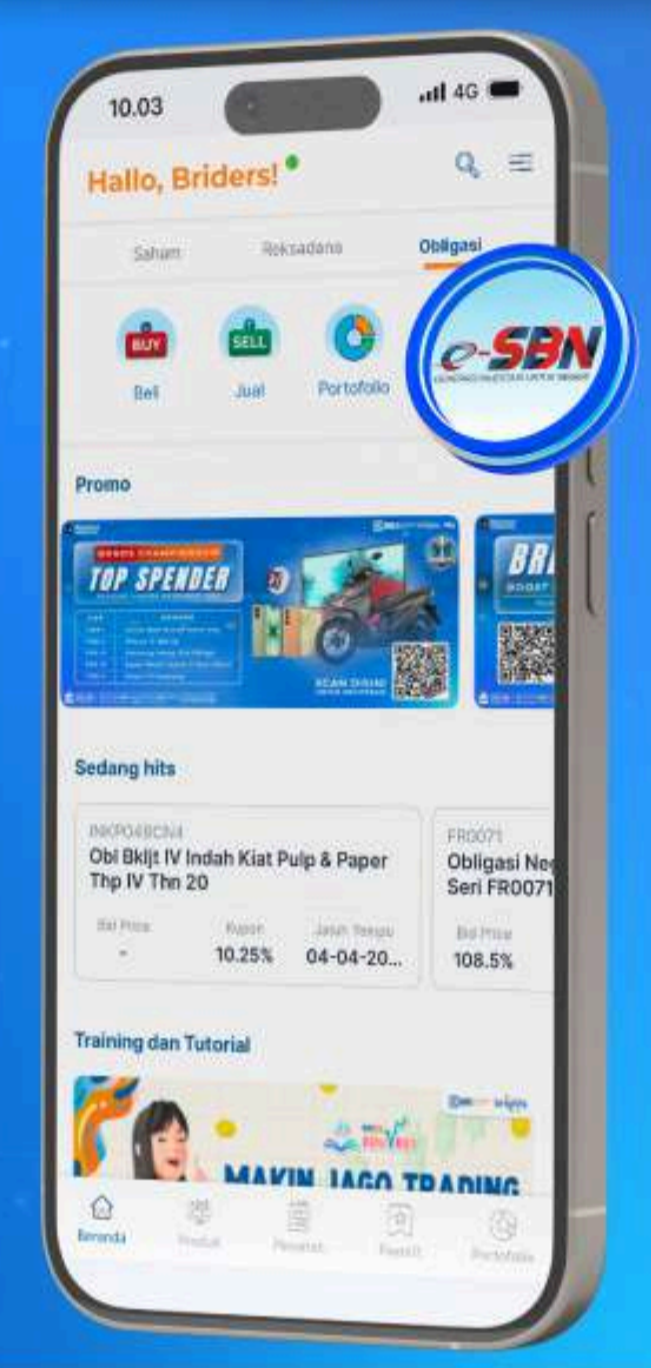

Call Center 1500 688 brids.co.id | BRI Danareksa Sekuritas beritikad baik dan diawasi oleh Otoritas Jasa Keuangan | WhatsApp Official BRIDS 0858-5150-0688

iDClear | IDX | ksef | eSBN

[Simak Cara Pemesanan SR024 di sini](#)

Ikuti Media Sosial Resmi BRI Danareksa Sekuritas

Untuk Informasi Sputar Market Ter-Update, Rekomendasi Saham, Reksadana & Obligasi Harian Serta Promo Menarik & Eksklusif Lainnya

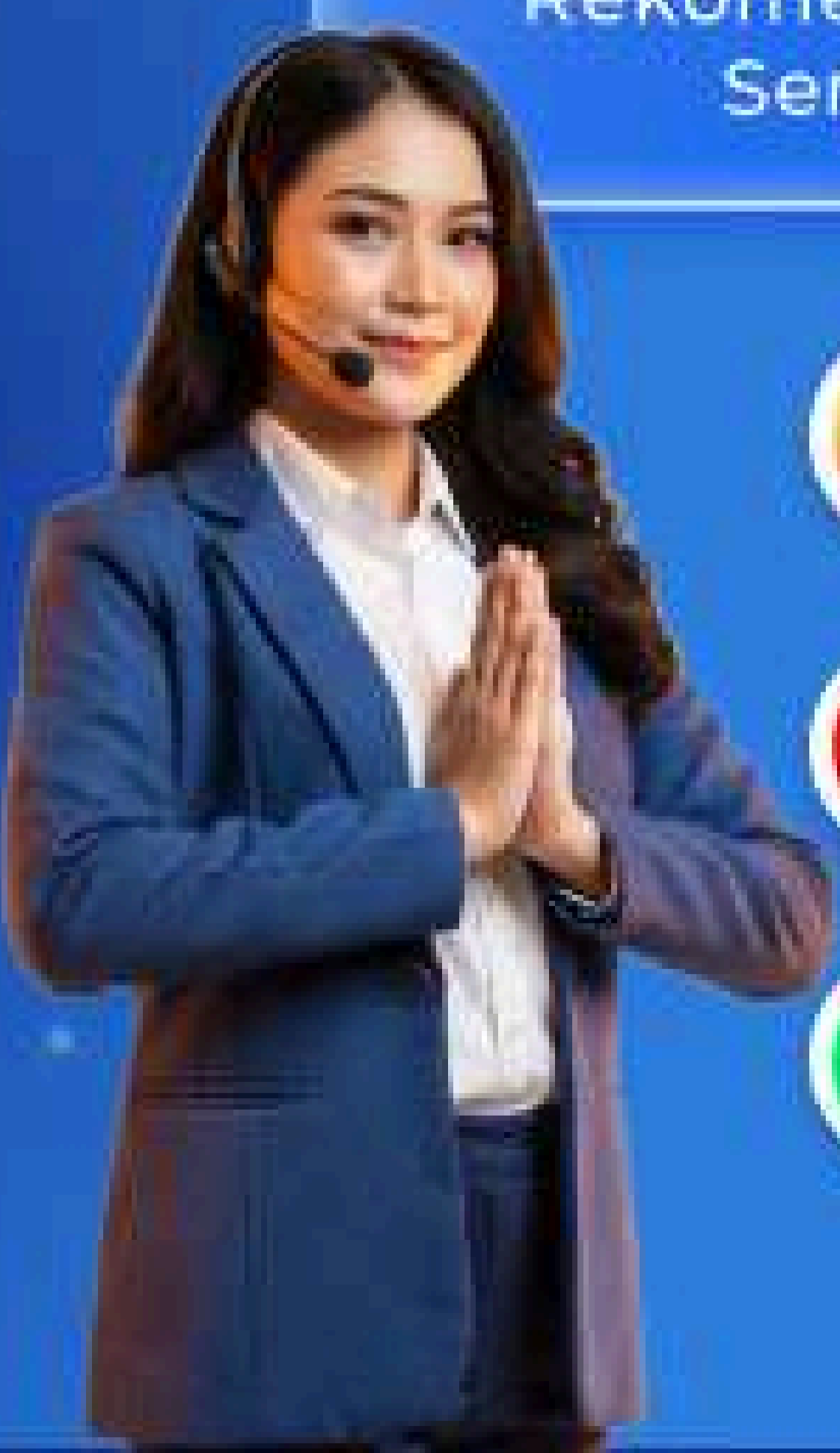

[@bridanareksa](#)

[BRIDS Official Channel](#)

[BRI Danreksa Sekuritas](#)

[@bridsofficial](#)

[WA Official BRIDS](#)

[@BRIDanareksa](#)

KUNJUNGI WEBSITE KAMI

www.brights.id



Danantara
Indonesia

BRI
Danareksa
Sekuritas

brights

easy

SAPA MENTARI

Sajian Pagi Menu Trading dari BRI Danareksa Sekuritas



Kamis, 16 April 2026

PT BRI Danareksa Sekuritas

Wisma GKBI, 16th Floor Jl. Jenderal Sudirman Kav. 28 Jakarta Indonesia

10210

Phone : 021-50914100

CUSTOMER ENGAGEMENT & MARKET ANALYST TEAM

Chory Agung Ramdhani, CFP, CSA, CIB

Head of Departement

Reza Diofanda, RTA RSA AWP.

Technical Analyst

Abida Massi Armand, FMVA.

Fundamental Analyst

Nadia Syarifah

Market Data Officer



Disclaimer

The information contained in this report has been taken from sources which we deem reliable. However, none of P.T. Danareksa Sekuritas and/or its affiliated companies and/or their respective employees and/or agents makes any representation or warranty (express or implied) or accepts any responsibility or liability as to, or in relation to, the accuracy or completeness of the information and opinions contained in this report or as to any information contained in this report or any other such information or opinions remaining unchanged after the issue thereof.

We expressly disclaim any responsibility or liability (express or implied) of P.T. Danareksa Sekuritas, its affiliated companies and their respective employees and agents whatsoever and howsoever arising (including, without limitation for any claims, proceedings, action, suits, losses, expenses, damages or costs) which may be brought against or suffered by any person as a result of acting in reliance upon the whole or any part of the contents of this report and neither P.T. Danareksa Sekuritas, its affiliated companies or their respective employees or agents accepts liability for any errors, omissions or misstatements, negligent or otherwise, in the report and any liability in respect of the report or any inaccuracy therein or omission therefrom which might otherwise arise is hereby expressly disclaimed.

The information contained in this report is not to be taken as any recommendation made by P.T. Danareksa Sekuritas or any other person to enter into any agreement with regard to any investment mentioned in this document. This report is prepared for general circulation. It does not have regard to the specific person who may receive this report. In considering any investments you should make your own independent assessment and seek your own professional financial and legal advice.