

Senin, 13 April 2026

SAPA MENTARI

Sajian Pagi Menu Trading dari BRI Danareksa Sekuritas



DOWNLOAD SEKARANG





SAPA MENTARI

Sajian Pagi Menu Trading dari BRI Danareksa Sekuritas



Senin, 13 April 2026

MARKET UPDATE

USA MARKET



Dow Jones Industrial Average ditutup melemah -0,56% ke level 47.916,57. Sementara itu, S&P 500 melemah -0,11% ke 6.816,89, dan Nasdaq Composite menguat +0,35% menjadi 22.902,90.

INDEKS HARGA SAHAM GABUNGAN



IHSG menguat sebesar +150,91 poin atau naik sebesar +2,07% dan ditutup di 7.458,50. Sebanyak 181 saham turun, 153 saham tidak berubah, dan 485 saham naik.

COMMODITIES



GOLD
-0,64%



OIL
-1,33%



CPO
-2,26%



COAL
-0,44%



NICKEL
+0,26%

ECONOMIC & EMITEN CALENDER

ECONOMIC CALENDER

- 13 April 2026 : • Penjualan Rumah yang Sudah Dibangun (US)

CUM DIVIDEN

- 13 April 2026 : •

RUPS

- 13 April 2026 : • WMUU



SAPA MENTARI

Sajian Pagi Menu Trading dari BRI Danareksa Sekuritas



Senin, 13 April 2026

INDEKS HARGA SAHAM GABUNGAN

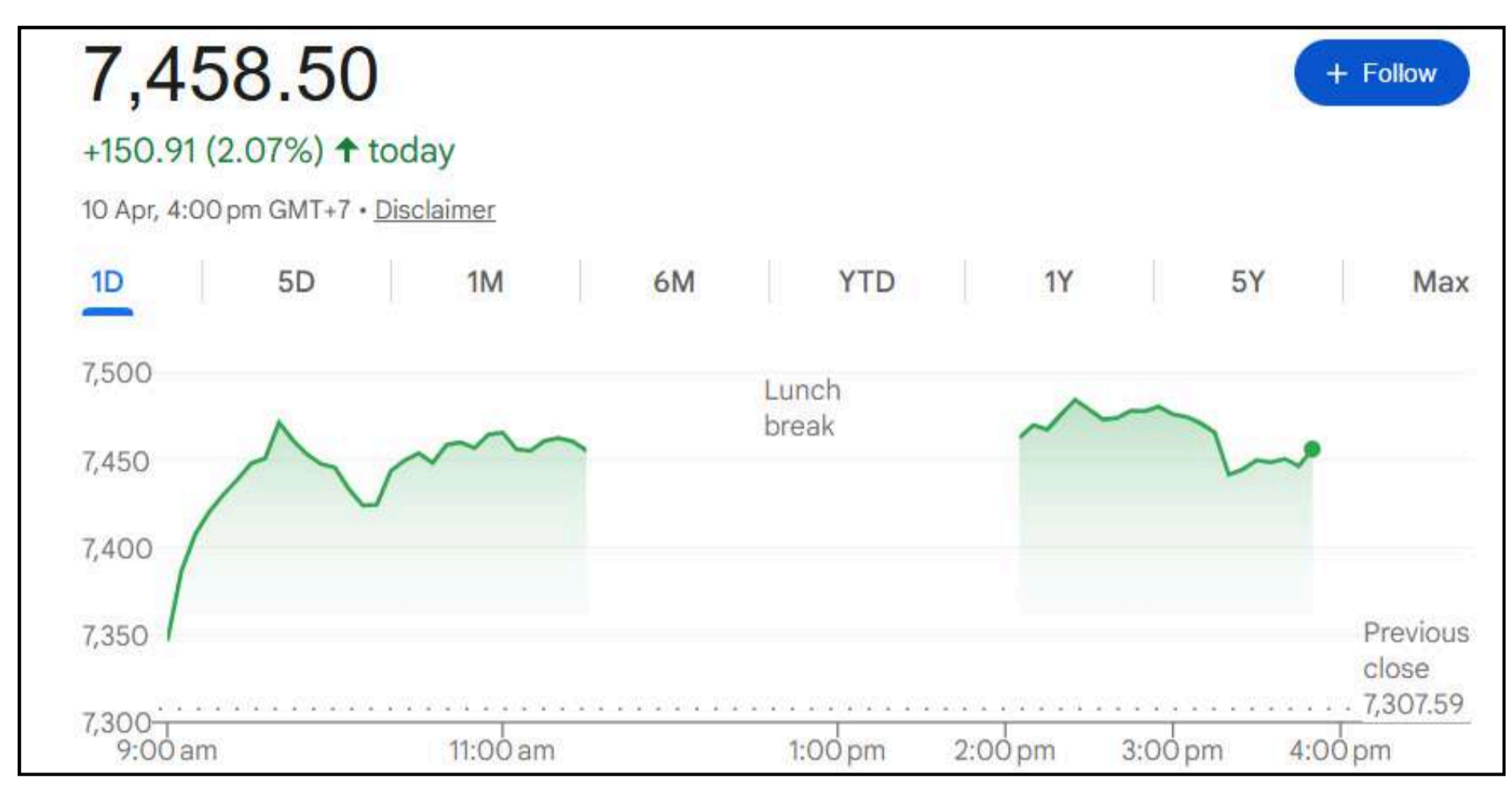

Market Cap	Value	Volume (Mill Shares)	Net Foreign Buy/Sell (Reg)
15K T	18 T	42 M	240 M

Top Foreign 1D

	Net Buy	Net Sell
BBCA	302.08	(183.96 B)
ASII	147.13	(129.03 B)
UNTR	111.23	(92.64 B)
BMRI	107.88	(67.47 B)
BBNI	52.05	(44.71 B)

ACCUMULATION AND DISTRIBUTION

	Net Buy	Net Sell
EMTK	58.99	-55.92
OPMS	53.66	-50.27
MEJA	47.64	-49.6
INDF	44.52	-42.31
KLBF	43.61	-42.28

TOP FOREIGN LAST WEEK

	Net Buy	Net Sell
AADI	206.84	(1,425.44 B)
ADRO	168.16	(716.14 B)
UNTR	163.15	(511.65 B)
ASII	161.56	(441.29 B)
BBNI	141.60	(331.57 B)

HIGH VOLUME BREAKOUT

Stock	Volume
BNBR	332,372,800.00
BRPT	167,017,600.00
PADI	280,558,200.00
TPIA	1,703,993,700.00
VKTR	80,156,400.00

HOT NEWS & CORPORATE ACTION



Wapres AS Vance: Perundingan dengan Iran Tak Temui Kata Sepakat

Situasi geopolitik global kembali memanas setelah Wakil Presiden Amerika Serikat, JD Vance, mengumumkan kegagalan perundingan langsung antara AS dan Iran di Islamabad, Pakistan. Setelah sesi pembicaraan maraton selama 21 jam yang berakhir pada Minggu (12/4/2026), kedua belah pihak gagal mencapai kesepakatan damai permanen guna mengakhiri konflik yang pecah sejak Februari lalu.



Penambahan Layer Cukai Rokok Tunggu DPR, Target Berlaku Mei 2026

Pemerintah melalui Menteri Keuangan Purbaya Yudhi Sadewa menargetkan perubahan struktur tarif Cukai Hasil Tembakau (CHT) dengan penambahan lapisan (layer) baru dapat mulai berlaku paling lambat pada Mei 2026. Langkah ini merupakan manuver strategis pemerintah untuk menekan peredaran rokok ilegal.

UPDATE FUNDAMENTAL



ANTM (Aneka Tambang)
BUY TP Rp4.800; Penjualan Emas Pulih ke ~38 Ton & Harga Nikel Tetap Solid



WIFI (Solusi Sinergi Digital)
BUY TP Rp4.400; FTTH Cost Advantage & FWA-Driven Growth Momentum Dukung Akselerasi



INCO (Vale Indonesia)
BUY TP Rp6.800; Monetisasi Ore Mulai FY26 & Laba FY26-27 Direvisi Naik



EXCL (XLSMART Telecom Sejahtera)
BUY TP Rp4.100; Integrasi MOCN Dorong Monetisasi & Neraca Lebih Sehat Pasca Divestasi



Senin, 13 April 2026

TECHNICAL REVIEW - INDEKS HARGA SAHAM GABUNGAN

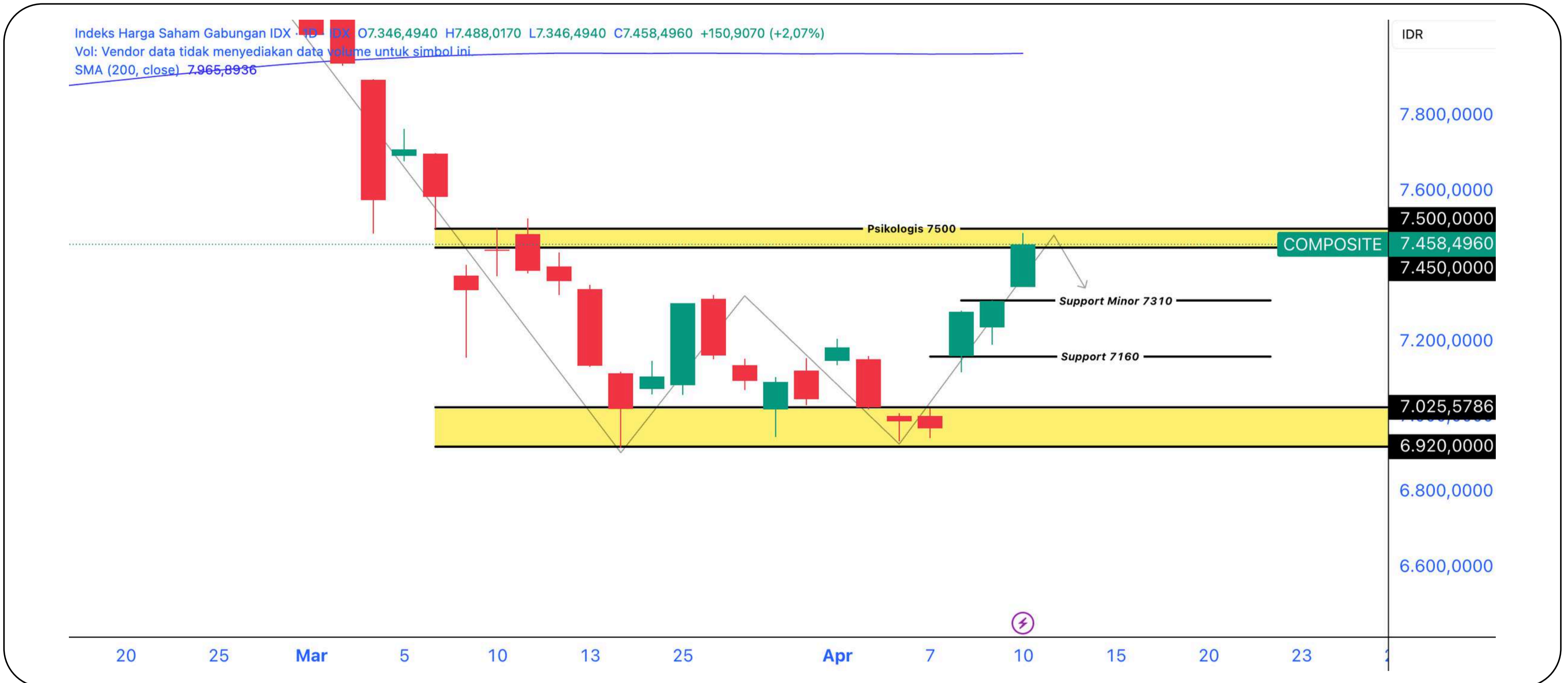

Last Price : 7458 Support : 7310 Resistance : 7,500

IHSG ditutup menguat +2,07% dengan net foreign buy Rp239,92M, didorong optimisme meredanya konflik Amerika Serikat-Iran. Namun, rilis data domestik seperti consumer confidence Indonesia turun ke 122,9 (terendah sejak Okt 2025).

Memasuki awal pekan, IHSG berpotensi terkoreksi seiring negosiasi nuklir antara Amerika Serikat dan Iran yang berlangsung di Pakistan berakhir tanpa kesepakatan, dengan JD Vance menegaskan Iran belum berkomitmen menghentikan pengayaan uranium. Di saat yang sama, eskalasi Konflik Israel-Hizbullah di Lebanon Selatan meningkat akibat serangan lintas perbatasan yang menimbulkan korban jiwa.

Secara teknikal, IHSG yang berada di resistance psikologis 7.500 berpotensi mengalami profit taking setelah rebound sepekan terakhir.

REKOMENDASI HARI INI

Kode	Action	Harga Penutupan	Target Harga	Stop Loss	Ket.
EMTK	BUY	875	940 - 990	< 800	Swing Trade
JPFA	BUY	2590	2640 - 2710	< 2480	Day Trade
PADI	BUY	129	133 - 140	< 120	Day Trade
KUAS	SELL	141	121	-	-



SAPA MENTARI

Sajian Pagi Menu Trading dari BRI Danareksa Sekuritas



Senin, 13 April 2026

BUY STOCKPICK - EMTK (Elang Mahkota Teknologi Tbk)



Trading Plan (Swing Trade)

Buy : 850 - 875
R1 : 940
R2 : 990
SL < 800

Technical Summary

Pergerakan saham EMTK pada perdagangan terakhir mampu menembus level resistancinya pada 850. Selama berada diatas level tersebut, terdapat potensi lanjutan penguatan dengan target resistance pada 940 - 990.

Sentimen Tambahan

EMTK membukukan laba bersih melonjak hingga 4,6 kali lipat di tahun 2025, naik 361,8% secara tahunan menjadi Rp6,8 triliun.

BUY STOCKPICK - JPFA (Japfa Comfeed Indonesia Tbk)



Trading Plan (Day Trade)

Buy : 2520 - 2580
R1 : 2640
R2 : 2710
SL < 2480

Technical Summary

Pergerakan saham JPFA memiliki pola inverted head and shoulders dengan neckline di 2480. Selama berada diatas level tersebut, terdapat potensi untuk berbalik arah dengan target resistance pada 2640 - 2710.

Sentimen Tambahan

(JPFA) pada 2025 menunjukkan pertumbuhan solid dengan laba bersih melonjak 33,3% menjadi Rp4,28 triliun, didorong efisiensi operasional, penurunan harga bahan baku, dan pemulihan harga ayam.



Senin, 13 April 2026

BUY STOCKPICK - PADI (Minna Padi Investama Sekuritas Tbk)

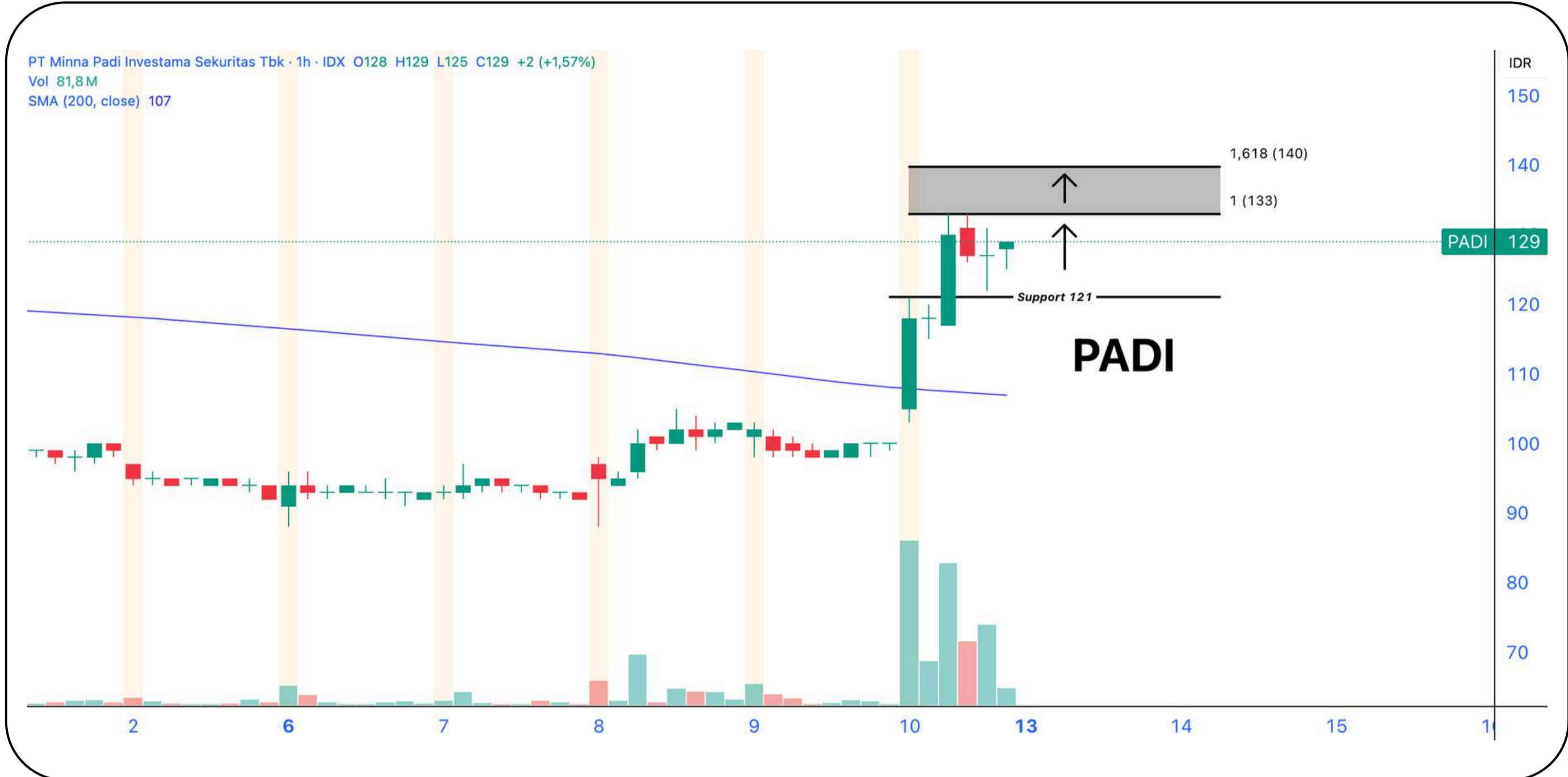

Trading Plan (Day Trade)

Buy : 123 - 128
R1 : 133
R2 : 140
SL < 120

Technical Summary

Secara chart 1 jam, terdapat lonjakan volume yang signifikan. Selama berada diatas level support di 120 - 121, ada potensi lanjutan penguatan dengan target resistance selanjutnya pada 133 - 140.

Sentimen Tambahan

PT Minna Padi Investama Sekuritas Tbk (PADI) berencana menggelar rights issue sebanyak-banyaknya Rp 113,07 miliar.

SELL STOCKPICK - KUAS (Ace Oldfields Tbk)

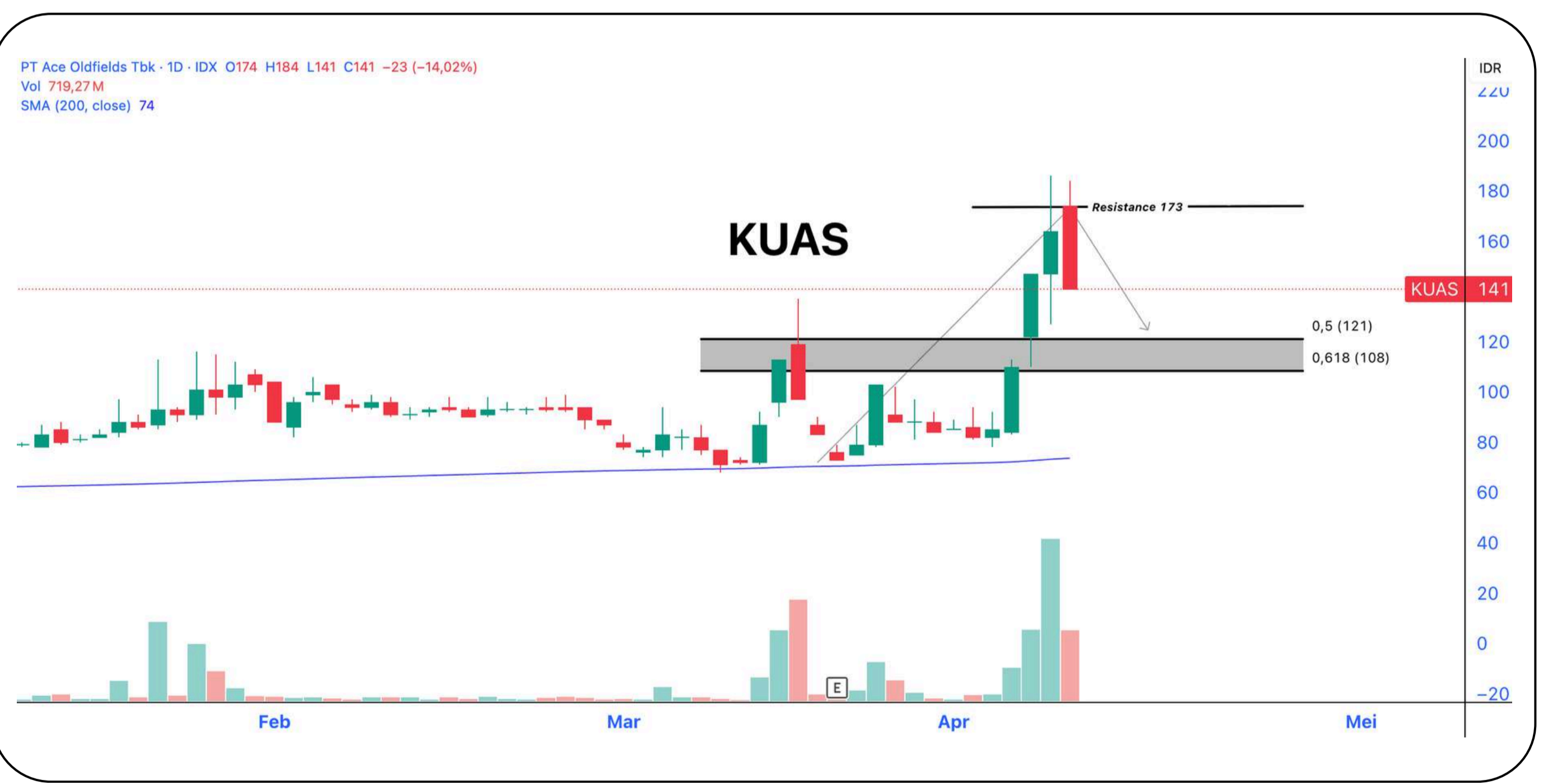

Trading Plan (SELL)

Last Price : 141
Next Support : 121

Technical Summary

Pergerakan menunjukkan kenaikan signifikan namun terjadi rejection dan berpotensi pullback menuju area support 108-121. Selama belum mampu kembali breakout, pergerakan berpotensi konsolidasi atau koreksi terlebih dahulu.

Sentimen Tambahan

BEI tengah mencermati pergerakan harga Saham KUAS terkait pola transaksi efek yang di luar kebiasaan (Unusual Market Activity/UMA).



Danantara Indonesia

BRI Danareksa Sekuritas brights CFI

SAPA MENTARI

Sajian Pagi Menu Trading dari BRI Danareksa Sekuritas



Senin, 13 April 2026

TRADING JOURNAL

WIN RATE REKOMENDASI

DAY TRADING PERFORMANCE

WIN RATE

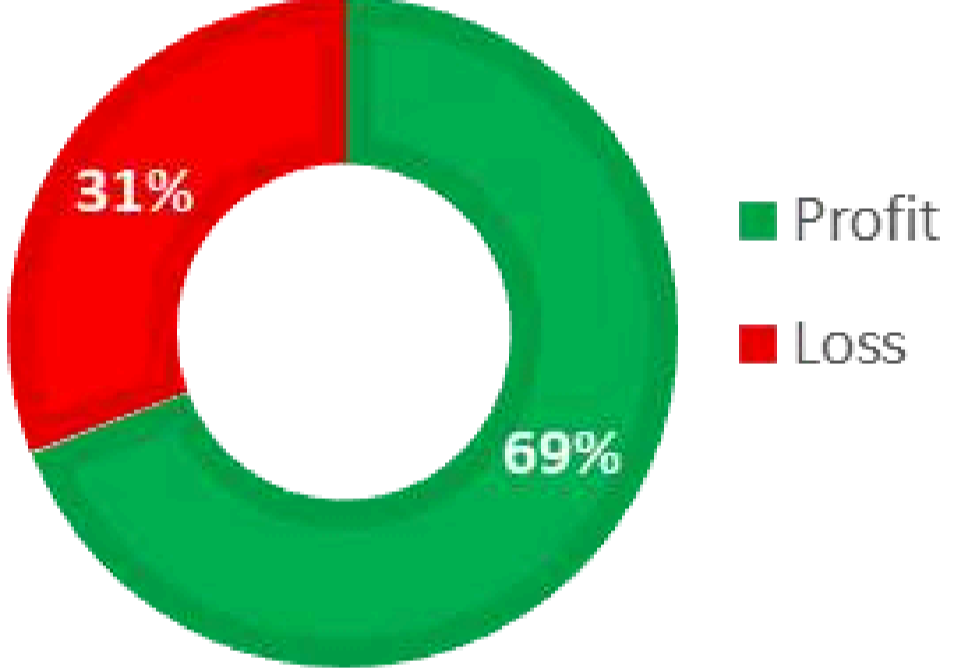

Gain/Loss



SWING TRADING PERFORMANCE

WIN RATE

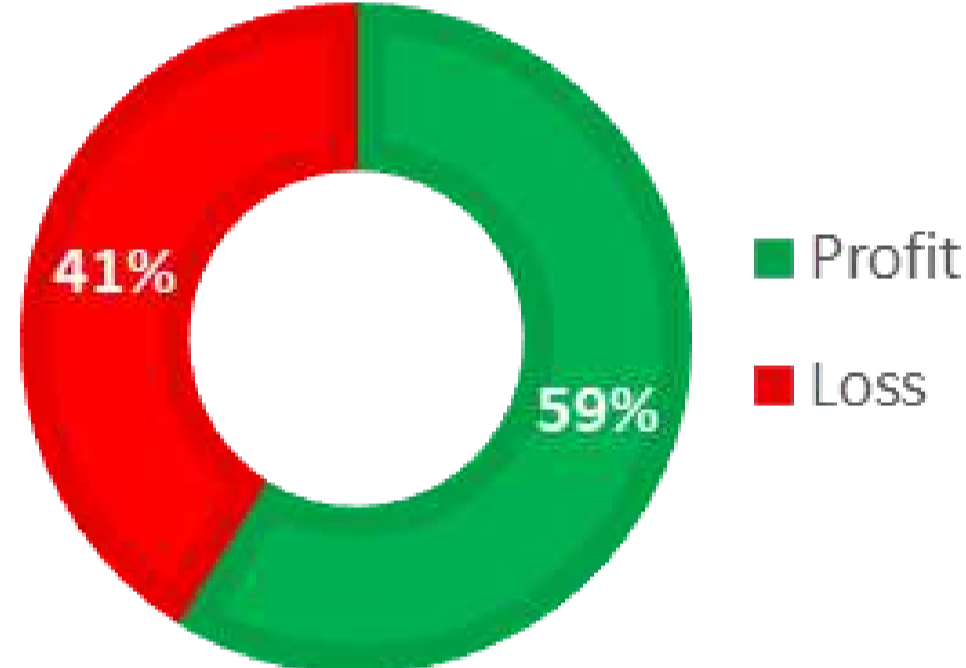

Gain/Loss



IHSG YTD PERFORMANCE LATEST : 7.458,50

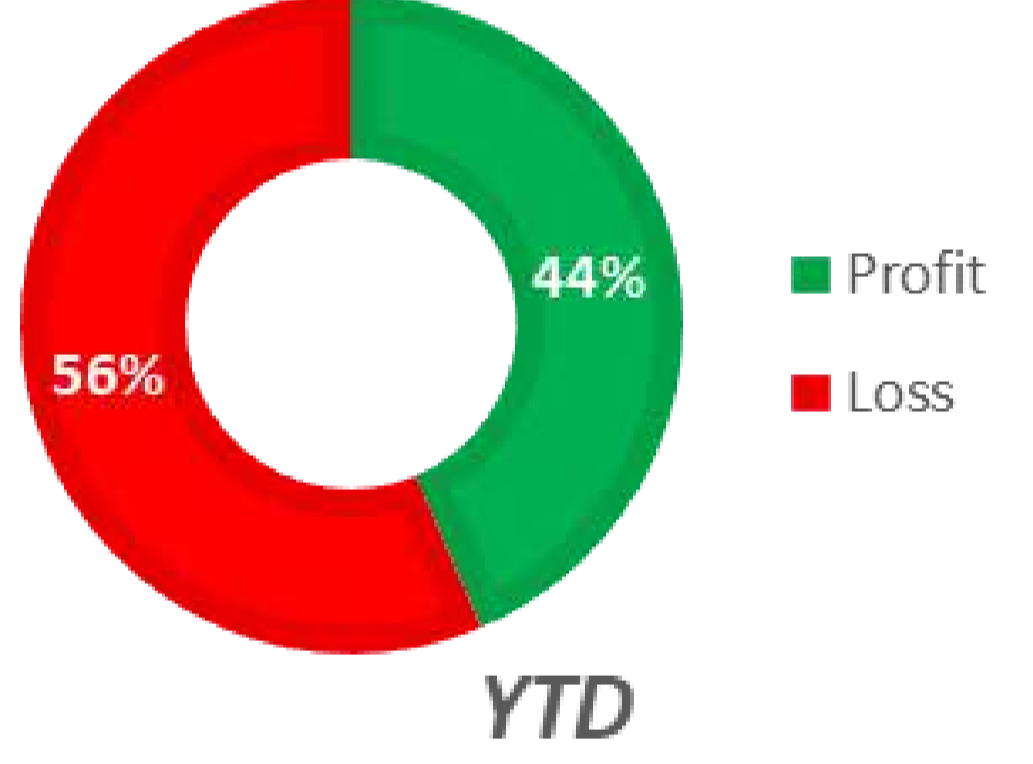



Senin, 13 April 2026

PT Bank Rakyat Indonesia (Persero) Tbk Class B · 1D · IDX O3.290 H3.400 L3.290 C3.390 +110 (+3,35%)
Vol 353,45 M
SMA (200, close) 3.805



Secara teknikal, saham BBRI mulai menunjukkan tanda rebound jangka pendek setelah membentuk higher low di area bawah dan memantul dari trendline minor. Harga saat ini mencoba kembali ke atas area psikologis 3.400, dengan potensi melanjutkan kenaikan menuju resistance 3.460 jika momentum terjaga. Namun secara struktur besar, tren masih dalam downtrend, sehingga kenaikan ini masih tergolong early rebound / counter trend.

Highlight News BRI

BRI (BBRI) Tebar Dividen Rp52,1 T, Tertinggi Sepanjang Sejarah

PT Bank Rakyat Indonesia (Persero) Tbk. (BBRI) dalam Rapat Umum Pemegang Saham (RUPS) tahunan sepakat membagikan 92% dari laba bersih tahun buku 2025 atau Rp 52,10 triliun sebagai dividen. Nilai tersebut setara dengan Rp 346 per lembar saham.

Dividen yang dibagikan tahun ini merupakan yang terbesar sepanjang sejarah BRI, baik dari segi nominal maupun persentase terhadap laba bersih perusahaan.

Sebelumnya rekor dividen BRI dicatatkan pada tahun buku 2024, di mana pemegang saham sepat untuk membagikan Rp 51,73 triliun atau setara 86% laba bersih tahun buku tersebut sebagai dividen. Secara total atas laba tahun buku 2024, BBRI membagikan dividen total Rp 343,4 per saham yang terdiri dari dividen interim Rp 135 per saham dan final Rp 208,4 per saham.

Sebagai informasi, pada awal tahun ini BRI telah membagikan dividen interim tahun buku 2025 sebesar Rp137 per saham atau total Rp20,63 triliun, yang dibayarkan pada 15 Januari 2026.

Dengan demikian sisa dividen final yang akan dibagikan BRI diestimasi sebesar Rp 209.

Bila merinci laporan keuangan yang dipublikasikan di media massa, kinerja top line BRI meningkat. Pendapatan bunga tercatat sebesar Rp207,78 triliun, naik 4,27% yoy.

Source : <https://www.cnbcindonesia.com/market/20260410155144-17-725770/bri--bbri--tebar-dividen-rp521-t-tertinggi-sepanjang-sejarah>



Danantara Indonesia

BRI Danareksa Sekuritas brights eSBN



Senin, 13 April 2026

SAPA MENTARI

Sajian Pagi Menu Trading dari BRI Danareksa Sekuritas

OBLIGASI SR024

KEMENTERIAN KEUANGAN REPUBLIK INDONESIA

djppr

Ekonomi Syariah

sukuk ritel

Danantara Indonesia

BRI Danareksa Sekuritas

brights eSBN

DAPATKAN CASHBACK

Rp. **15 JUTA** RUPIAH
UNTUK PEMESANAN
SR024

Masa Penawaran: 6 Maret - 15 April 2026

SR024T3
Imbal Hasil Fixed:
5.55 % p.a
(Jangka Waktu 3 Tahun)

SR024T5
Imbal Hasil Fixed:
5.90 % p.a
(Jangka Waktu 5 Tahun)

Pilihan Berharga Untuk
KETENANGAN YANG NYATA



Investasi Aman & Dijamin oleh Undang-Undang



Dapat Dibeli Online

PESAN MELALUI APLIKASI
brights Pada Menu e-SBN



Call Center 1500 688 brids.co.id

BRI Danareksa Sekuritas berizin dan diawasi oleh Otoritas Jasa Keuangan
@bridanareksa • BRI Danareksa Sekuritas • bridsofficial

WhatsApp Official BRIDS
BRI Danareksa Sekuritas 0858-5150-0688

iDClear IDX ksei eSBN

[Simak Cara Pemesanan SR024 di sini](#)

Ikuti Media Sosial Resmi BRI Danareksa Sekuritas

Untuk Informasi Sputar Market Ter-Update,
Rekomendasi Saham, Reksadana & Obligasi Harian
Serta Promo Menarik & Eksklusif Lainnya



[@bridanareksa](#)



[BRIDS Official Channel](#)



[BRI Danreksa Sekuritas](#)



[@bridsofficial](#)



[WA Official BRIDS](#)



[@BRIDanareksa](#)

KUNJUNGI WEBSITE KAMI

www.brights.id





Senin, 13 April 2026

Danantara
Indonesia

BRI
Danareksa
Sekuritas

brights

easy

SAPA MENTARI

Sajian Pagi Menu Trading dari BRI Danareksa Sekuritas



PT BRI Danareksa Sekuritas

Wisma GKBI, 16th Floor Jl. Jenderal Sudirman Kav. 28 Jakarta Indonesia

10210

Phone : 021-50914100

CUSTOMER ENGAGEMENT & MARKET ANALYST TEAM

Chory Agung Ramdhani, CFP, CSA, CIB

Head of Departement

Reza Diofanda, RTA RSA AWP.

Technical Analyst

Abida Massi Armand, FMVA.

Fundamental Analyst

Nadia Syarifah

Market Data Officer



Disclaimer

The information contained in this report has been taken from sources which we deem reliable. However, none of P.T. Danareksa Sekuritas and/or its affiliated companies and/or their respective employees and/or agents makes any representation or warranty (express or implied) or accepts any responsibility or liability as to, or in relation to, the accuracy or completeness of the information and opinions contained in this report or as to any information contained in this report or any other such information or opinions remaining unchanged after the issue thereof.

We expressly disclaim any responsibility or liability (express or implied) of P.T. Danareksa Sekuritas, its affiliated companies and their respective employees and agents whatsoever and howsoever arising (including, without limitation for any claims, proceedings, action, suits, losses, expenses, damages or costs) which may be brought against or suffered by any person as a result of acting in reliance upon the whole or any part of the contents of this report and neither P.T. Danareksa Sekuritas, its affiliated companies or their respective employees or agents accepts liability for any errors, omissions or misstatements, negligent or otherwise, in the report and any liability in respect of the report or any inaccuracy therein or omission therefrom which might otherwise arise is hereby expressly disclaimed.

The information contained in this report is not to be taken as any recommendation made by P.T. Danareksa Sekuritas or any other person to enter into any agreement with regard to any investment mentioned in this document. This report is prepared for general circulation. It does not have regard to the specific person who may receive this report. In considering any investments you should make your own independent assessment and seek your own professional financial and legal advice.