

Rabu, 8 April 2026

# SAPA MENTARI

Sajian Pagi Menu Trading dari BRI Danareksa Sekuritas



DOWNLOAD SEKARANG





# SAPA MENTARI

Sajian Pagi Menu Trading dari BRI Danareksa Sekuritas



Rabu, 8 April 2026

## MARKET UPDATE

### USA MARKET



Dow Jones Industrial Average ditutup melemah -0,18% ke level 46.584,46. Sementara itu, S&P 500 menguat +0,076% ke 6.616,85, dan Nasdaq Composite menguat +0,098% menjadi 22.017,85.

### INDEKS HARGA SAHAM GABUNGAN



IHSG melemah sebesar -18,40 poin atau turun sebesar -0,26% dan ditutup di 6.971,03. Sebanyak 407 saham turun, 158 saham tidak berubah, dan 250 saham naik.

## COMMODITIES



**GOLD**  
+0,81%



**OIL**  
-1,68%



**CPO**  
-0,27%



**COAL**  
+0,44%



**NICKEL**  
-1,00%

## ECONOMIC & EMITEN CALENDER

### ECONOMIC CALENDER

- 8 April 2026 :
  - Perubahan Stok Minyak Mentah API
  - Pidato Fed Jefferson
  - Tingkat Bunga Hipotek 30 Tahun MBA
  - Perubahan Persediaan Minyak Mentah EIA
  - Perubahan Persediaan Bensin EIA

### CUM DIVIDEN

- 8 April 2026 :
  - WOMF
  - TEBE

### RUPS

- 8 April 2026 :
  - NIKL
  - ARNA
  - MEJA
  - BEKS
  - ARKO
  - WIFI
  - RMKO
  - MSIN
  - AYLS

### E-IPO

- 8 April 2026 :
  - WBSA



# SAPA MENTARI

Sajian Pagi Menu Trading dari BRI Danareksa Sekuritas



Rabu, 8 April 2026

## INDEKS HARGA SAHAM GABUNGAN

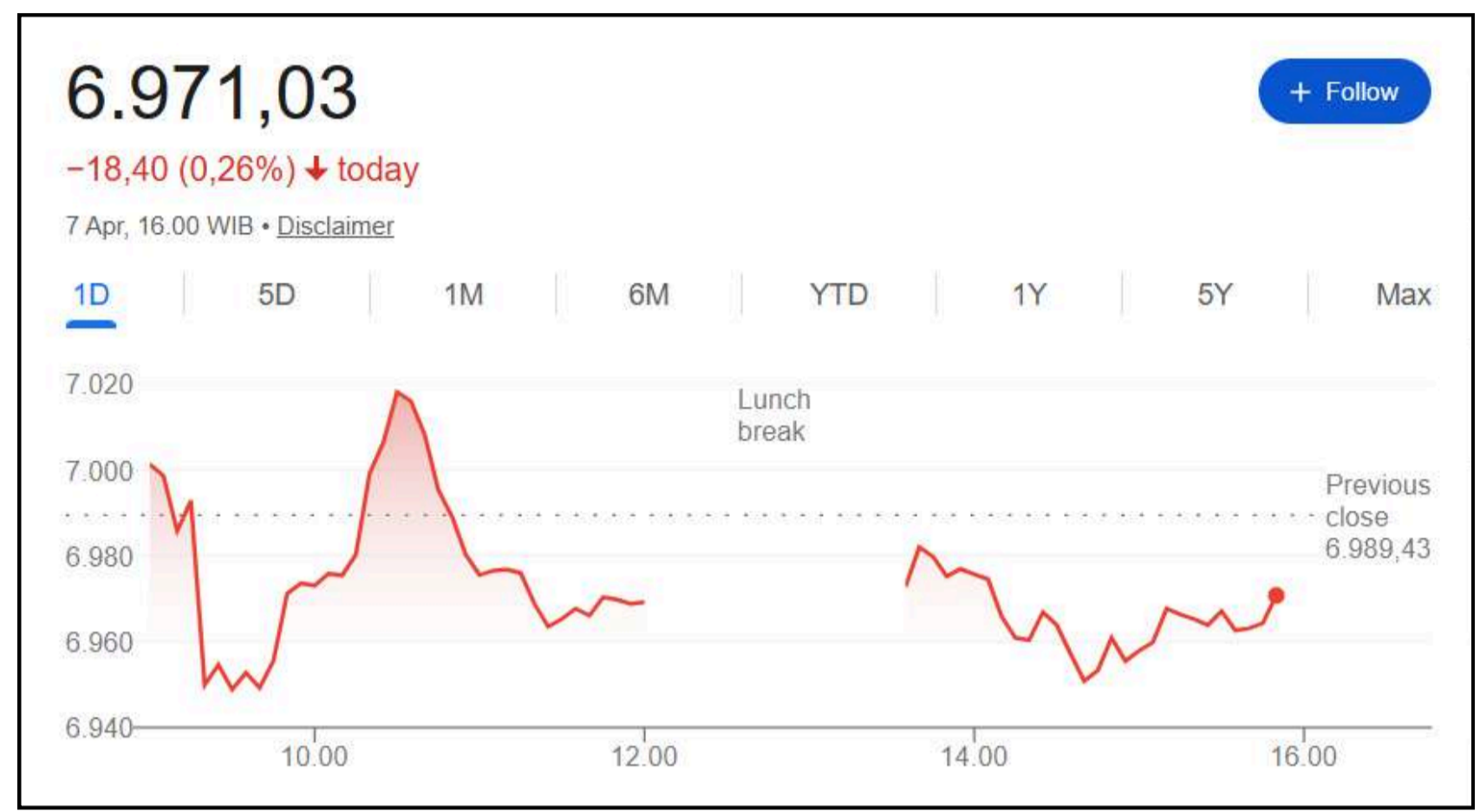

Market Cap	Value	Volume (Mill Shares)	Net Foreign Buy/Sell (Reg)
15K T	13 T	27 M	-1.8 T

Top Foreign 1D		
	Net Buy	Net Sell
BRMS	40.79 B BMRI	(371.50 B)
ADMR	34.32 B BBRI	(364.30 B)
ADRO	32.00 B BANTM	(306.78 B)
BBCA	28.73 B CUAN	(155.22 B)
INDF	24.88 B BUMI	(104.88 B)

ACCUMULATION AND DISTRIBUTION		
	Net Buy	Net Sell
KUAS	50.6 B BBRI	-55.63
FORE	50.24 B PSKT	-55.52
CPIN	50 B HRUM	-54.48
INKP	45.96 B DOOH	-51.85
GTSI	45.9 B FILM	-50.47

TOP FOREIGN LAST WEEK		
	Net Buy	Net Sell
ADRO	182.84 B BBRI	(1,252.86 B)
AADI	135.69 B BMRI	(1,099.92 B)
INDF	114.10 B BANTM	(527.53 B)
UNTR	86.40 B BBNI	(188.63 B)
ASII	79.33 B CUAN	(184.69 B)

HIGH VOLUME BREAKOUT	
Stock	Volume
CUAN	332,372,800.00
BREN	167,017,600.00
ESIP	280,558,200.00
GSMF	1,703,993,700.00
KAQI	80,156,400.00

## HOT NEWS & CORPORATE ACTION



**Rp17.100/US\$: Rupiah Ditutup Terlemah Sepanjang Sejarah**

Tekanan terhadap mata uang Garuda kian tak terbendung. Pada penutupan perdagangan Selasa (7/4/2026), Rupiah berakhir di level Rp17.098 per Dolar AS, nyaris menyentuh angka psikologis baru Rp17.100. Level ini merupakan titik terendah sepanjang sejarah (all-time low), memecahkan rekor pelemahan sehari sebelumnya yang berada di kisaran Rp17.038.



**Program MBG Picu Defisit APBN Q1-2026 Melebar Jadi 0,93% PDB**

Kementerian Keuangan melaporkan realisasi pelaksanaan Anggaran Pendapatan dan Belanja Negara (APBN) pada Kuartal I-2026 mencatatkan tekanan yang cukup signifikan. Defisit anggaran per Maret 2026 dilaporkan melebar ke angka 0,93% terhadap Produk Domestik Bruto (PDB).

## UPDATE FUNDAMENTAL



**ANTM (Aneka Tambang)**  
BUY TP Rp4.800; Penjualan Emas Pulih ke ~38 Ton & Harga Nikel Tetap Solid



**WIFI (Solusi Sinergi Digital)**  
BUY TP Rp4.400; FTTH Cost Advantage & FWA-Driven Growth Momentum Dukung Akselerasi



**INCO (Vale Indonesia)**  
BUY TP Rp6.800; Monetisasi Ore Mulai FY26 & Laba FY26-27 Direvisi Naik



**EXCL (XLSMART Telecom Sejahtera)**  
BUY TP Rp4.100; Integrasi MOCN Dorong Monetisasi & Neraca Lebih Sehat Pasca Divestasi



Rabu, 8 April 2026

## TECHNICAL REVIEW - INDEKS HARGA SAHAM GABUNGAN



**Last Price : 6989 Support : 6950 Resistance : 7,065**

IHSG ditutup melemah 0,26% ke level 6.971 di tengah ketidakpastian global dan tekanan jual investor asing sebesar Rp -1,78T. Disisi lain, tensi AS-Iran yang berpotensi mendorong kenaikan harga minyak dan inflasi. Sentimen ini turut menekan rupiah ke Rp17.105/USD seiring penguatan dolar AS. Selain itu, pasar masih wait and see terhadap hasil review FTSE Russell yang akan menentukan arah arus modal asing.

Saat ini, kami masih memproyeksikan IHSG bergerak terbatas di range support 6950 -6900 dan resistance pada 7050 - 7065. Bias melemah dan tertekan akan tetap ada di pasar selama kondisi risk off perang masih terjadi dan juga capital outflow dari investor asing.

## REKOMENDASI HARI INI

Kode	Action	Harga Penutupan	Target Harga	Stop Loss	Ket.
TKIM	<b>BUY</b>	8825	9050 - 9500	< 8300	Day Trade
MAPI	<b>BUY</b>	1270	1305 - 1350	< 1190	Day Trade
KUAS	<b>BUY</b>	110	113 - 118	< 100	Day Trade
ADHI	<b>SELL</b>	175	163	-	-



Rabu, 8 April 2026

## BUY STOCKPICK - TKIM (Pabrik Kertas Tjiwi Kimia Tbk)

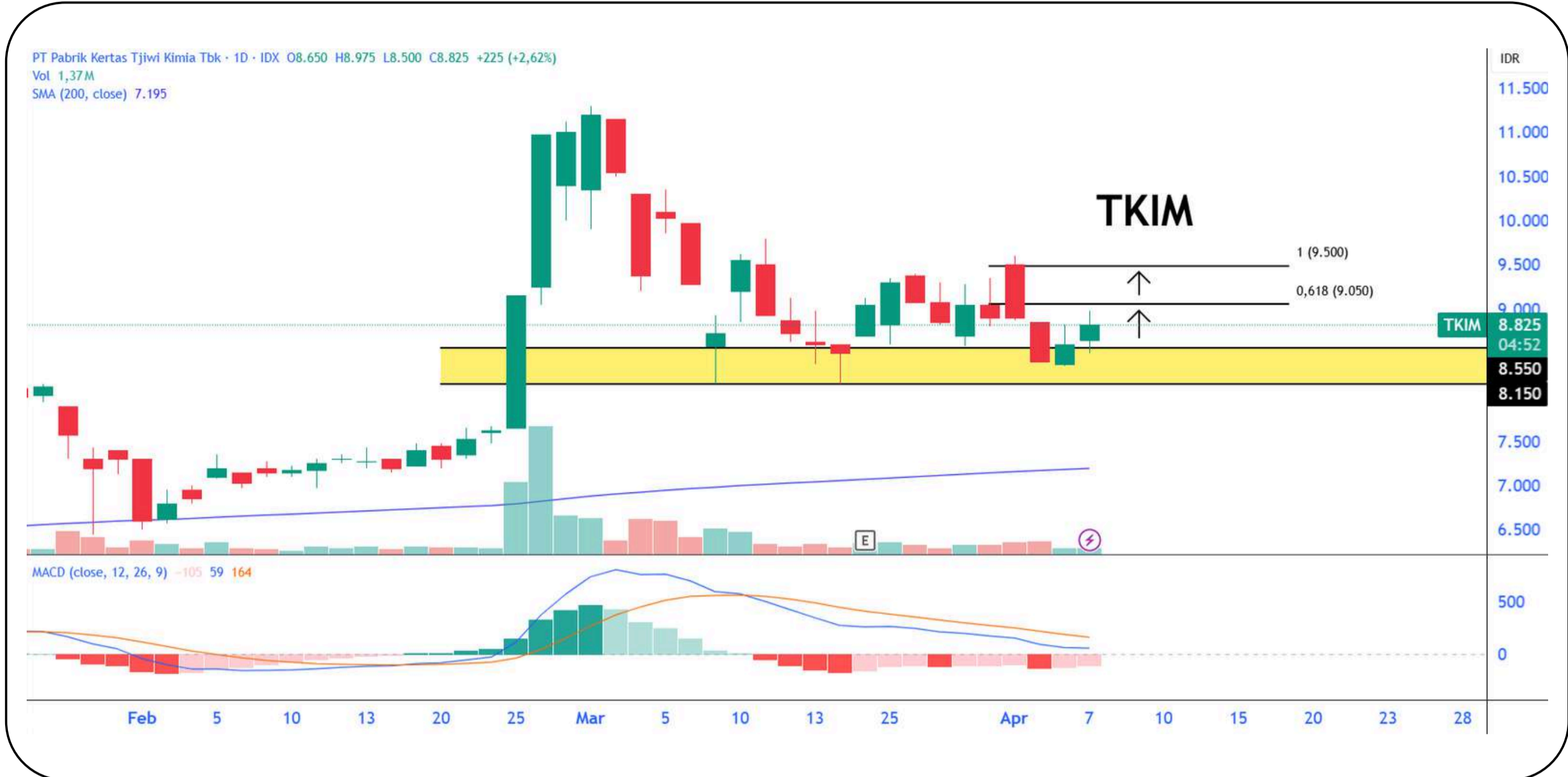

### Trading Plan (Day Trade)

**Buy : 8550 - 8825**  
**R1 : 9050**  
**R2 : 9500**  
**SL < 8300**

### Technical Summary

Pergerakan TKIM mulai menunjukkan potensi rebound setelah bertahan di area support 8.150–8.550, dengan peluang kenaikan menuju 9.050–9.500. Momentum mulai membaik meski masih terbatas.

### Sentimen Tambahan

TKIM membukukan laba bersih sebesar USD275,8 juta atau turun 7,2 persen dibandingkan capaian 2024 yang sebesar USD297,1 juta.

## BUY STOCKPICK - MAPI (Mitra Adiperkasa Tbk)



### Trading Plan (Day Trade)

**Buy : 1200 - 1250**  
**R1 : 1305**  
**R2 : 1350**  
**SL < 1190**

### Technical Summary

Pergerakan MAPI menunjukkan penguatan setelah berhasil breakout dari area resistance 1.250, membuka peluang kenaikan lanjutan menuju 1.305–1.350. Momentum juga mulai positif didukung MACD yang menguat.

### Sentimen Tambahan

PT Mitra Adiperkasa Tbk (MAPI) menunjukkan kinerja keuangan yang sangat kuat pada tahun 2025 dengan laba bersih melonjak 26,22% menjadi Rp 2,33 triliun (YoY).



Rabu, 8 April 2026

## BUY STOCKPICK - KUAS (Ace Oldfields Tbk)



### Trading Plan (Day Trade)

**Buy : 104 - 110**  
**R1 : 113**  
**R2 : 118**  
**SL < 100**

### Technical Summary

Pergerakan KUAS menunjukkan penguatan dengan breakout dari area resistance 103 dan didukung kenaikan volume, membuka peluang lanjutan menuju 113-118. Momentum mulai berbalik positif tercermin dari MACD yang menguat.

### Sentimen Tambahan

Selama seminggu terakhir, KUAS diakumulasi oleh investor asing sebesar Rp 1,18M.

## SELL STOCKPICK - ADHI (Adhi Karya Persero Tbk)



### Trading Plan (SELL)

**Last Price : 175**  
**Next Support : 163**

### Technical Summary

Pergerakan ADHI berada dalam downtrend kuat dan telah breakdown dari support 222, membuka ruang penurunan lanjutan menuju area 163-150. Tekanan jual masih dominan, sejalan dengan momentum MACD yang negatif.

### Sentimen Tambahan

ADHI membukukan rugi yang dapat diatribusikan kepada pemilik entitas induk sebesar Rp5,4 triliun, melonjak 6.127% dibandingkan tahun 2024 yang hanya Rp86,75 miliar.



Danantara Indonesia

BRI Danareksa Sekuritas brights CFI

# SAPA MENTARI

Sajian Pagi Menu Trading dari BRI Danareksa Sekuritas



Rabu, 8 April 2026

## TRADING JOURNAL

## WIN RATE REKOMENDASI

DAY TRADING PERFORMANCE

WIN RATE

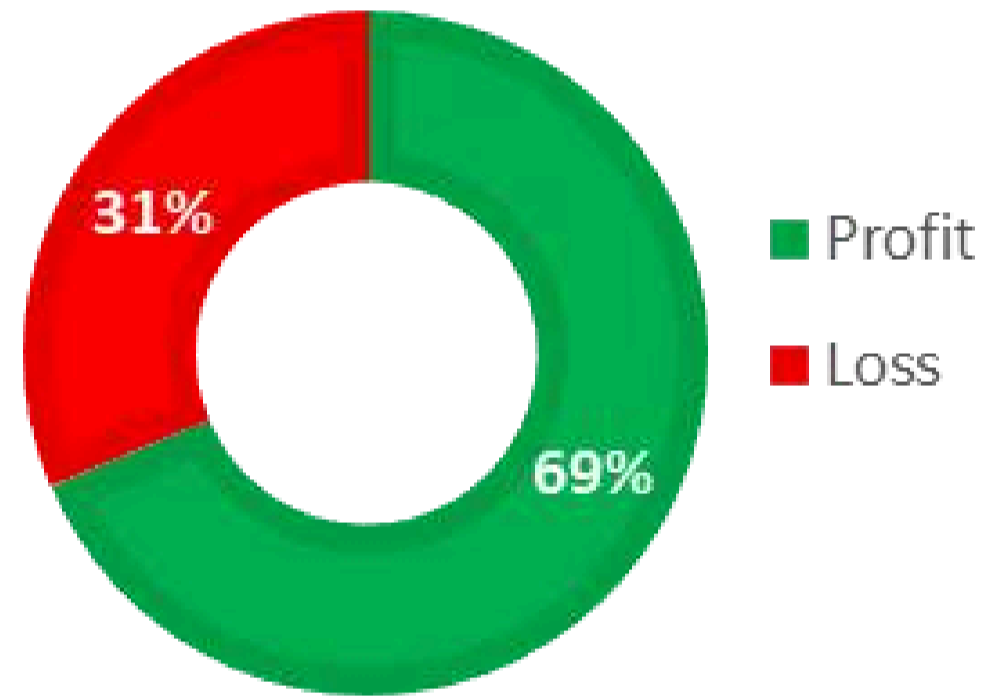

Gain/Loss



SWING TRADING PERFORMANCE

WIN RATE

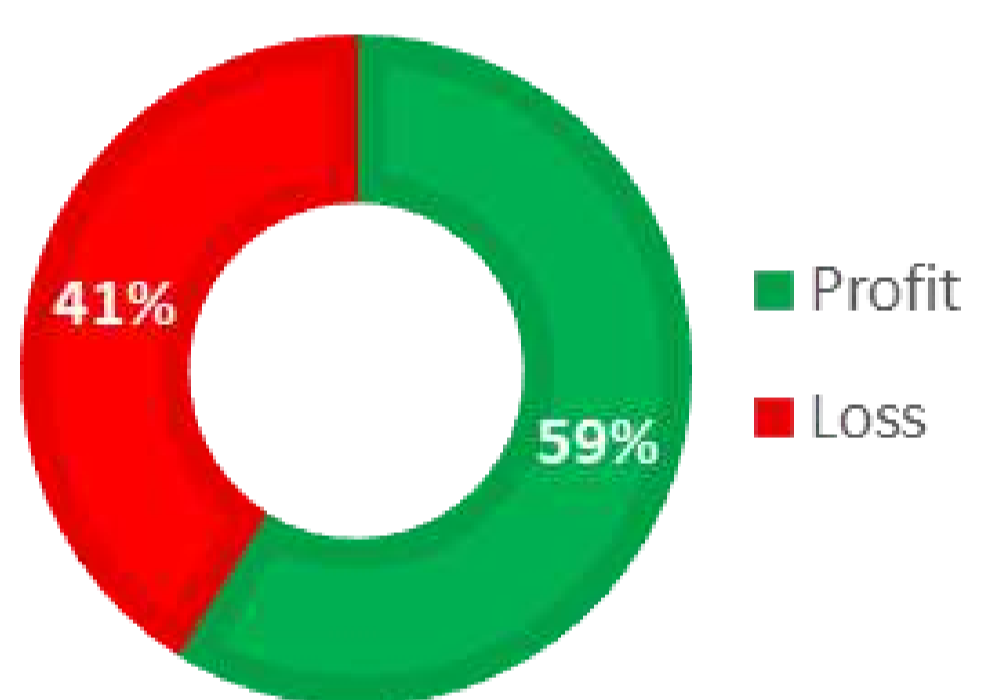

Gain/Loss



IHSG YTD PERFORMANCE

LATEST : 6.971,03

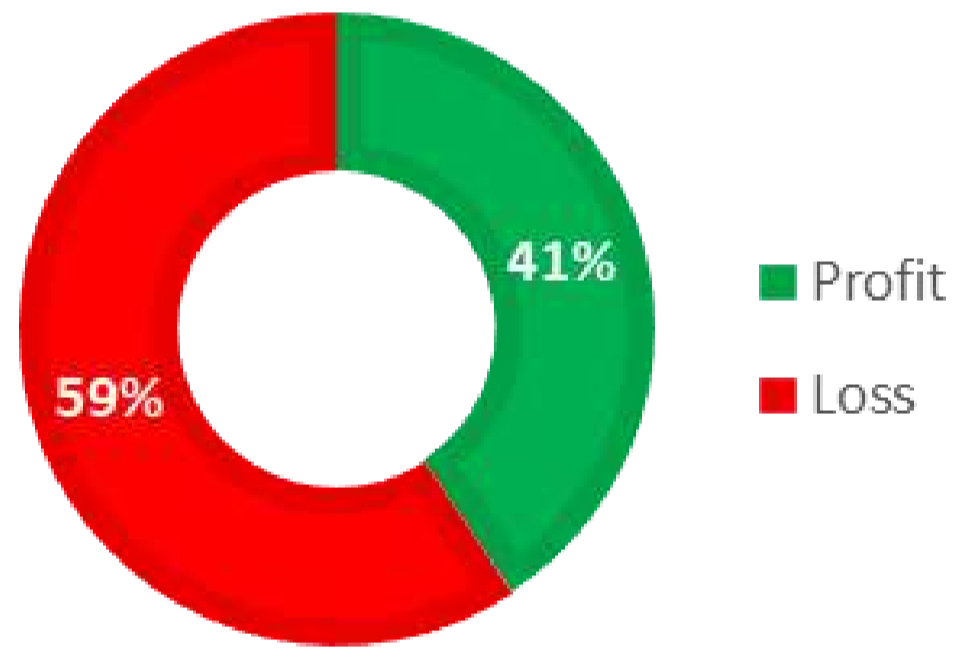

YTD





Rabu, 8 April 2026



Secara teknikal, saham BBRI sudah breakdown signifikan dari support 3.290–3.460, mengonfirmasi kelanjutan downtrend dengan tekanan jual yang semakin kuat. Harga kini bergerak menuju area support berikutnya di kisaran 3.100–3.000, dengan momentum yang masih negatif (MACD melemah). Selama belum mampu kembali ke atas 3.460–3.540, tren masih akan didominasi oleh seller. Di sisi lain, mendekati RUPS pada 10 April 2026, pergerakan berpotensi menjadi lebih volatil, namun secara teknikal belum ada tanda pembalikan arah.

## Highlight News BRI

### **Bayar PBB Tanpa Ribet di Super Apps BRImo, Dapat Cashback hingga 13%**

PT Bank Rakyat Indonesia (Persero) Tbk (BBRI) terus memperkuat komitmennya dalam menghadirkan kemudahan layanan keuangan digital bagi masyarakat. Melalui aplikasi BRImo, BRI kini menyediakan layanan pembayaran Pajak Bumi dan Bangunan (PBB) secara online yang praktis dan aman, serta dapat diakses kapan saja serta di mana saja. Tidak hanya itu, BRI juga menghadirkan promo menarik berupa cashback hingga 13% bagi nasabah yang melakukan pembayaran PBB melalui BRImo.

Fitur ini memungkinkan masyarakat untuk melakukan pembayaran PBB tanpa harus datang ke lokasi pembayaran, sehingga lebih hemat waktu dan tenaga.

Corporate Secretary BRI Dhanny menyampaikan digitalisasi menjadi langkah strategis perseroan dalam meningkatkan kualitas layanan kepada nasabah.

Adapun program promo cashback 13% untuk pembayaran PBB melalui BRImo berlaku dalam periode 30 Maret 2026 hingga 31 Mei 2026. Program ini diharapkan dapat meningkatkan minat masyarakat untuk membayar pajak tepat waktu sekaligus merasakan manfaat lebih dari penggunaan layanan digital Perseroan.

Source : <https://www.cnbcindonesia.com/tech/20260404182816-37-723885/bayar-pbb-tanpa-ribet-di-super-apps-brimo-dapat-cashback-hingga-13>



Danantara Indonesia

BRI Danareksa Sekuritas brights eSBN



Rabu, 8 April 2026

# SAPA MENTARI

Sajian Pagi Menu Trading dari BRI Danareksa Sekuritas

## OBLIGASI SR024

KEMENTERIAN KEUANGAN REPUBLIK INDONESIA | djppr | Ekonomi Syariah | sukuk ritel | Danantara Indonesia | BRI Danareksa Sekuritas | brights | eSBN

**DAPATKAN CASHBACK**

Rp. **15 JUTA** RUPIAH  
UNTUK PEMESANAN  
**SR024**

Masa Penawaran: 6 Maret - 15 April 2026

**SR024T3**  
Imbal Hasil Fixed:  
**5.55 %** p.a  
(Jangka Waktu 3 Tahun)

**SR024T5**  
Imbal Hasil Fixed:  
**5.90 %** p.a  
(Jangka Waktu 5 Tahun)

*Pilihan Berharga Untuk*  
**KETENANGAN YANG NYATA**



Investasi Aman & Dijamin oleh Undang-Undang



Dapat Dibeli Online

**PESAN MELALUI APLIKASI**  
**brights** Pada Menu e-SBN

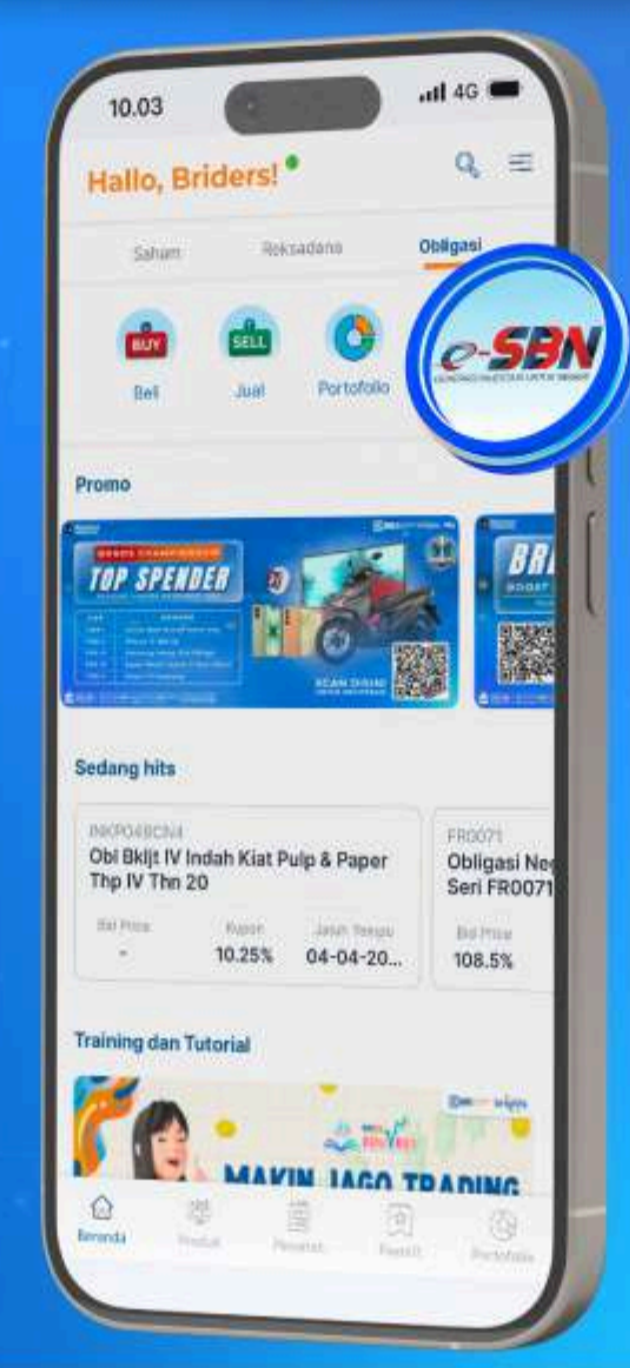

Call Center 1500 688 [brids.co.id](http://brids.co.id) | BRI Danareksa Sekuritas berizin dan diawasi oleh Otoritas Jasa Keuangan | WhatsApp Official BRIDS 0858-5150-0688

iDClear | IDX | ksef | eSBN

[Simak Cara Pemesanan SR024 di sini](#)

## Ikuti Media Sosial Resmi BRI Danareksa Sekuritas

Untuk Informasi Sputar Market Ter-Update, Rekomendasi Saham, Reksadana & Obligasi Harian Serta Promo Menarik & Eksklusif Lainnya



[@bridanareksa](#)



[BRIDS Official Channel](#)



[BRI Danreksa Sekuritas](#)



[@bridsofficial](#)



[WA Official BRIDS](#)



[@BRIDanareksa](#)

KUNJUNGI WEBSITE KAMI

[www.brights.id](http://www.brights.id)



Rabu, 8 April 2026

Danantara  
Indonesia

BRI  
Danareksa  
Sekuritas

brights

easy

# SAPA MENTARI

Sajian Pagi Menu Trading dari BRI Danareksa Sekuritas



## PT BRI Danareksa Sekuritas

Wisma GKBI, 16th Floor Jl. Jenderal Sudirman Kav. 28 Jakarta Indonesia

10210

Phone : 021-50914100

### CUSTOMER ENGAGEMENT & MARKET ANALYST TEAM

**Chory Agung Ramdhani, CFP, CSA, CIB**

*Head of Departement*

**Reza Diofanda, RTA RSA AWP.**

*Technical Analyst*

**Abida Massi Armand, FMVA.**

*Fundamental Analyst*

**Nadia Syarifah**

*Market Data Officer*



### Disclaimer

The information contained in this report has been taken from sources which we deem reliable. However, none of P.T. Danareksa Sekuritas and/or its affiliated companies and/or their respective employees and/or agents makes any representation or warranty (express or implied) or accepts any responsibility or liability as to, or in relation to, the accuracy or completeness of the information and opinions contained in this report or as to any information contained in this report or any other such information or opinions remaining unchanged after the issue thereof.

We expressly disclaim any responsibility or liability (express or implied) of P.T. Danareksa Sekuritas, its affiliated companies and their respective employees and agents whatsoever and howsoever arising (including, without limitation for any claims, proceedings, action, suits, losses, expenses, damages or costs) which may be brought against or suffered by any person as a result of acting in reliance upon the whole or any part of the contents of this report and neither P.T. Danareksa Sekuritas, its affiliated companies or their respective employees or agents accept liability for any errors, omissions or misstatements, negligent or otherwise, in the report and any liability in respect of the report or any inaccuracy therein or omission therefrom which might otherwise arise is hereby expressly disclaimed.

The information contained in this report is not to be taken as any recommendation made by P.T. Danareksa Sekuritas or any other person to enter into any agreement with regard to any investment mentioned in this document. This report is prepared for general circulation. It does not have regard to the specific person who may receive this report. In considering any investments you should make your own independent assessment and seek your own professional financial and legal advice.