

Kamis, 2 April 2026

SAPA MENTARI

Sajian Pagi Menu Trading dari BRI Danareksa Sekuritas



DOWNLOAD SEKARANG





SAPA MENTARI

Sajian Pagi Menu Trading dari BRI Danareksa Sekuritas



Kamis, 2 April 2026

MARKET UPDATE

USA MARKET



Dow Jones Industrial Average ditutup menguat +0,48% ke level 46.565,74
Indeks S&P 500 ditutup menguat +0,72% ke level 6.575,32 dan Nasdaq menguat +1,16% ke level 21.840,95.

INDEKS HARGA SAHAM GABUNGAN



IHSG menguat sebesar +136,22 poin atau naik sebesar +1,93% dan ditutup di 7.184,44. Sebanyak 209 saham turun, 135 saham tidak berubah, dan 475 saham naik.

COMMODITIES



GOLD
+0,01%



OIL
+1,23%



CPO
+1,55%



COAL
-3,69%



NICKEL
+0,71%

ECONOMIC & EMITEN CALENDER

ECONOMIC CALENDER

- 2 April 2026 : Pidato Presiden AS Trump

CUM DIVIDEN

- 2 April 2026 : •

RUPS

- 2 April 2026 :
 - PADI
 - MTPS
 - ANDI
 - WMUU



SAPA MENTARI

Sajian Pagi Menu Trading dari BRI Danareksa Sekuritas



Kamis, 2 April 2026

INDEKS HARGA SAHAM GABUNGAN

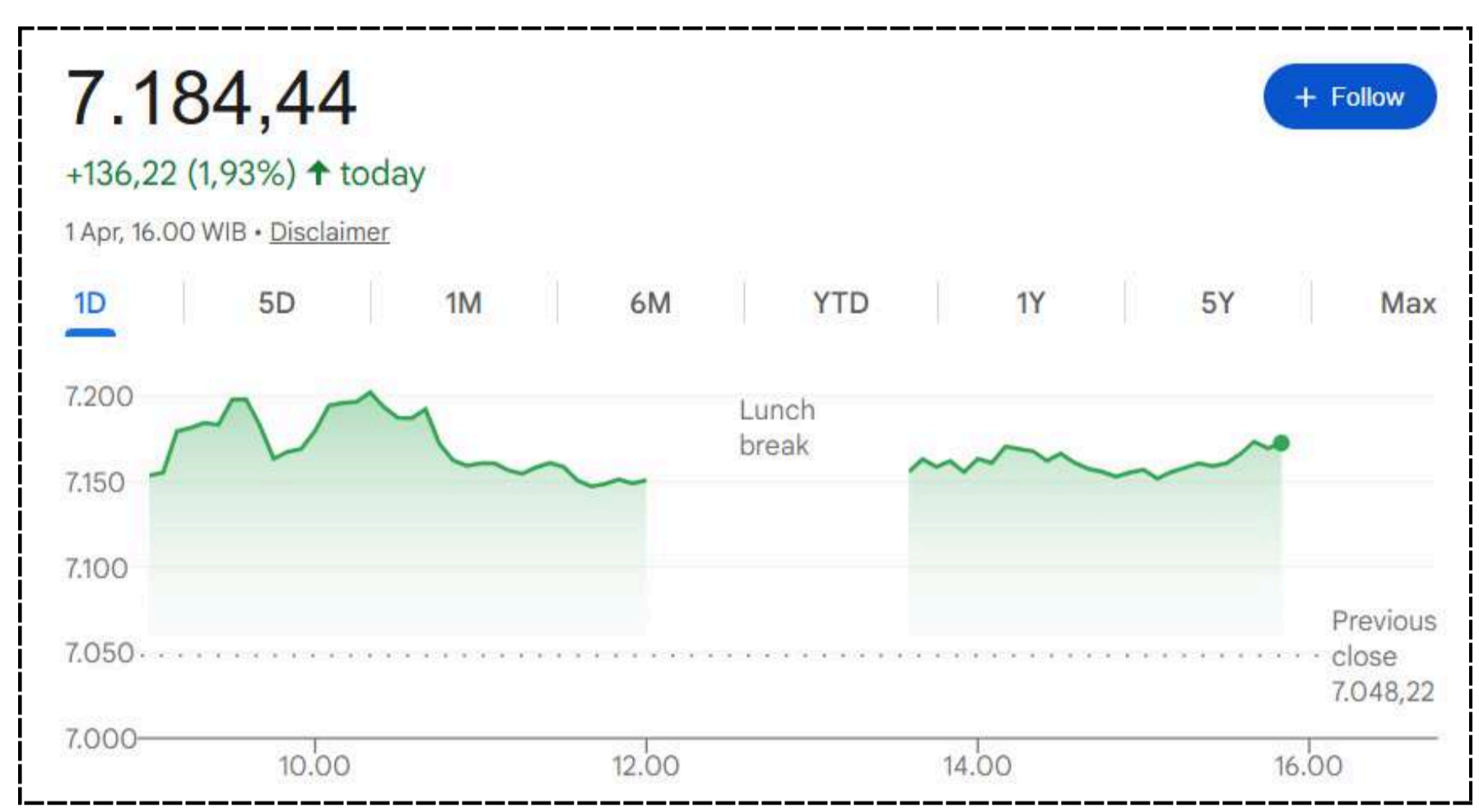

Market Cap	Value	Volume (Mill Shares)	Net Foreign Buy/Sell (Reg)
15K T	16 T	31 M	-162 M

Top Foreign 1D

	Net Buy	Net Sell
DEWA	106.23 BBMRI	(374.03 B)
TLKM	93.84 BBBRI	(318.21 B)
BUMI	79.87 BBBNI	(129.85 B)
UNTR	52.62 BANTM	(65.01 B)
ARCI	50.54 BITMG	(59.66 B)

ACCUMULATION AND DISTRIBUTION

	Net Buy	Net Sell
BUKA	60.28 BBMRI	-52.34
DOOH	50.04 GMFI	-51.9
WOWS	45.98 BBNI	-50.34
WIRG	45.28 ARTO	-50.21
MSIN	43.81 PACK	-47.7

TOP FOREIGN LAST WEEK

	Net Buy	Net Sell
AADI	436.50 BBBCA	(1,983.36 B)
EMAS	224.83 BBBRI	(1,622.22 B)
UNTR	121.94 BBMRI	(714.14 B)
INDF	86.87 BBBNI	(467.15 B)
INCO	77.98 BGOTO	(225.39 B)

HIGH VOLUME BREAKOUT

Stock	Volume
CHEM	332,372,800.00
IMPC	167,017,600.00
HUMI	280,558,200.00
PGEO	1,703,993,700.00
LEAD	80,156,400.00

HOT NEWS & CORPORATE ACTION



Inflasi Maret 2026 Tembus 3,48% secara Tahunan, Ini Penyebabnya

Badan Pusat Statistik (BPS) melaporkan tingkat inflasi Indonesia pada Maret 2026 melonjak ke level 3,48% secara tahunan (year-on-year/YoY). Angka ini melampaui ekspektasi pasar dan berada di atas target sasaran Bank Indonesia (2,5% ± 1%). Kenaikan tajam ini dipicu oleh kombinasi anomali cuaca yang mengganggu pasokan pangan.

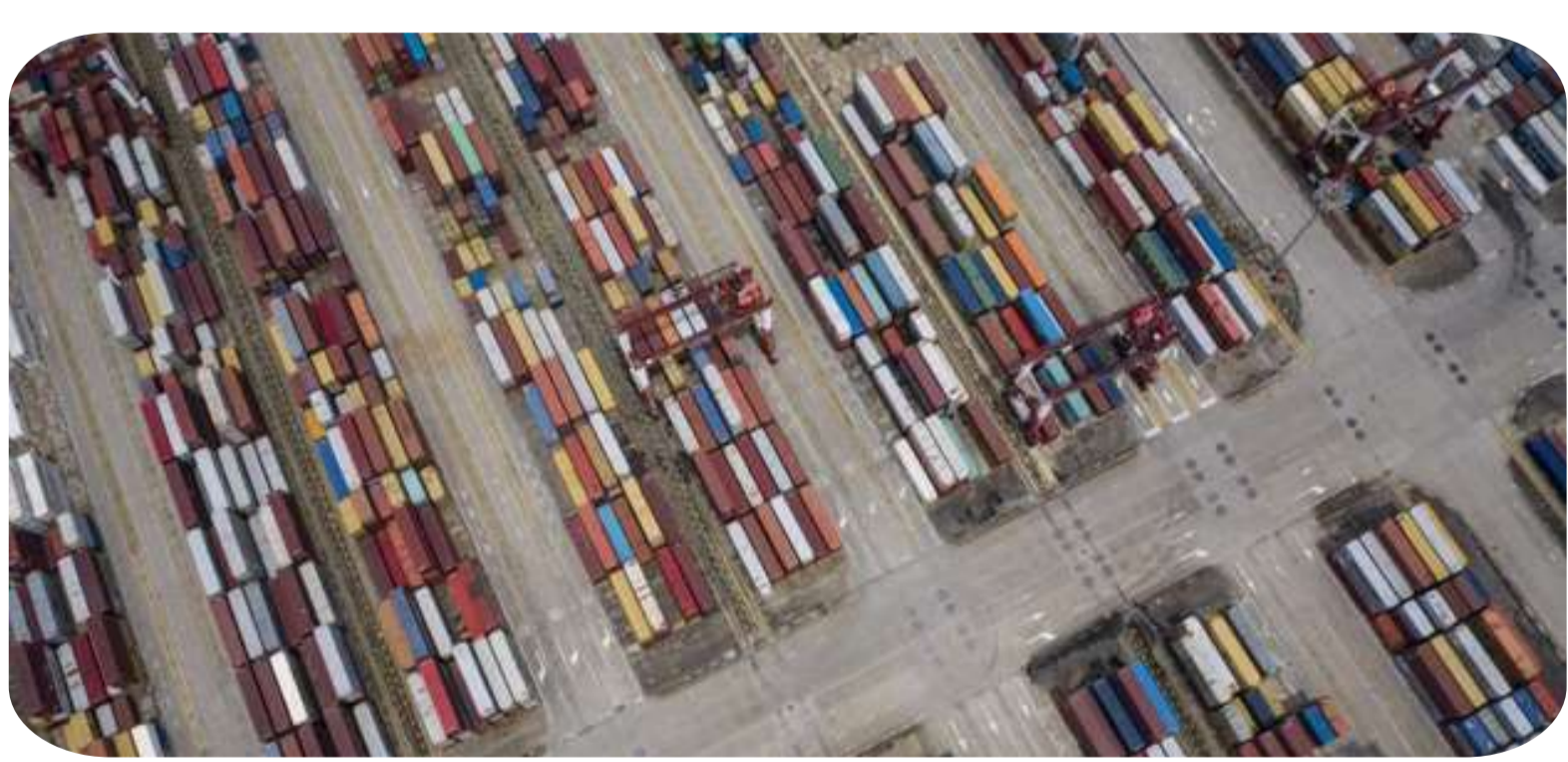

Neraca Dagang Surplus US\$1,2 M Februari 2026, 70 Bulan Beruntun

Badan Pusat Statistik (BPS) melaporkan kinerja perdagangan luar negeri Indonesia pada periode Februari 2026 kembali mencatatkan hasil positif. Neraca perdagangan Indonesia membukukan surplus sebesar US\$1,21 miliar, yang menandai rekor impresif berupa surplus selama 70 bulan berturut-turut sejak Mei 2020.

UPDATE FUNDAMENTAL



ANTM (Aneka Tambang)
BUY TP Rp4.800; Penjualan Emas Pulih ke ~38 Ton & Harga Nikel Tetap Solid



WIFI (Solusi Sinergi Digital)
BUY TP Rp4.400; FTTH Cost Advantage & FWA-Driven Growth Momentum Dukung Akselerasi



INCO (Vale Indonesia)
BUY TP Rp6.800; Monetisasi Ore Mulai FY26 & Laba FY26-27 Direvisi Naik



EXCL (XLSMART Telecom Sejahtera)
BUY TP Rp4.100; Integrasi MOCN Dorong Monetisasi & Neraca Lebih Sehat Pasca Divestasi



SAPA MENTARI

Sajian Pagi Menu Trading dari BRI Danareksa Sekuritas



Kamis, 2 April 2026

TECHNICAL REVIEW - INDEKS HARGA SAHAM GABUNGAN



Last Price : 7184 Support : 7,140 Resistance : 7,315

IHSX ditutup menguat signifikan 1,93% ke level 7.184,4 pada Rabu (1/4/2026). Penguatan didorong oleh sentimen global, khususnya reli Wall Street seiring meningkatnya optimisme de-eskalasi konflik AS–Iran yang didorong oleh pernyataan Donald Trump mengenai konflik akan berakhir di beberapa minggu kedepan. Dari domestik, data ekonomi relatif mixed: PMI manufaktur turun ke 50,1, surplus neraca dagang melemah, namun inflasi yang lebih rendah memberi ruang stabilitas daya beli. Meski demikian, investor asing masih mencatatkan net sell Rp162 miliar, terutama di sektor perbankan.

Untuk Kamis (2/4), IHSX berpotensi melanjutkan penguatan dengan support di 7.122–7.150 dan resistance 7.200–7.300. Sentimen global tetap dominan, khususnya perkembangan geopolitik Timur Tengah. Dari dalam negeri, kebijakan stabilisasi harga energi dan rilis laporan keuangan emiten berpotensi menjadi katalis tambahan.

REKOMENDASI HARI INI

Kode	Action	Harga Penutupan	Target Harga	Stop Loss	Ket.
DEWA	BUY	505	520 - 555	< 460	Day Trade
VKTR	BUY	815	860 - 930	< 750	Day Trade
JPFA	BUY	2460	2500 - 2600	< 2350	Day Trade
TPIA	SELL	4580	4360	-	-



Kamis, 2 April 2026

BUY STOCKPICK - DEWA (Darma Henwa Tbk)



Trading Plan (Day Trade)

Buy : 480 - 500
R1 : 520
R2 : 555
SL < 460

Technical Summary

Harga mengonfirmasi breakout neckline pola cup and handle, menandakan potensi kelanjutan tren naik jangka pendek. Selama bertahan di atas area 460-480, peluang penguatan terbuka menuju 520 - 555

Sentimen Tambahan

DEWA mencatatkan laba bersih sebesar Rp 4,3 triliun pada tahun 2025, melonjak hampir 80 kali lipat dari laba bersih dari tahun sebelumnya sebesar Rp 55,2 miliar.

BUY STOCKPICK - VKTR (VKTR Teknologi Mobilitas Tbk)

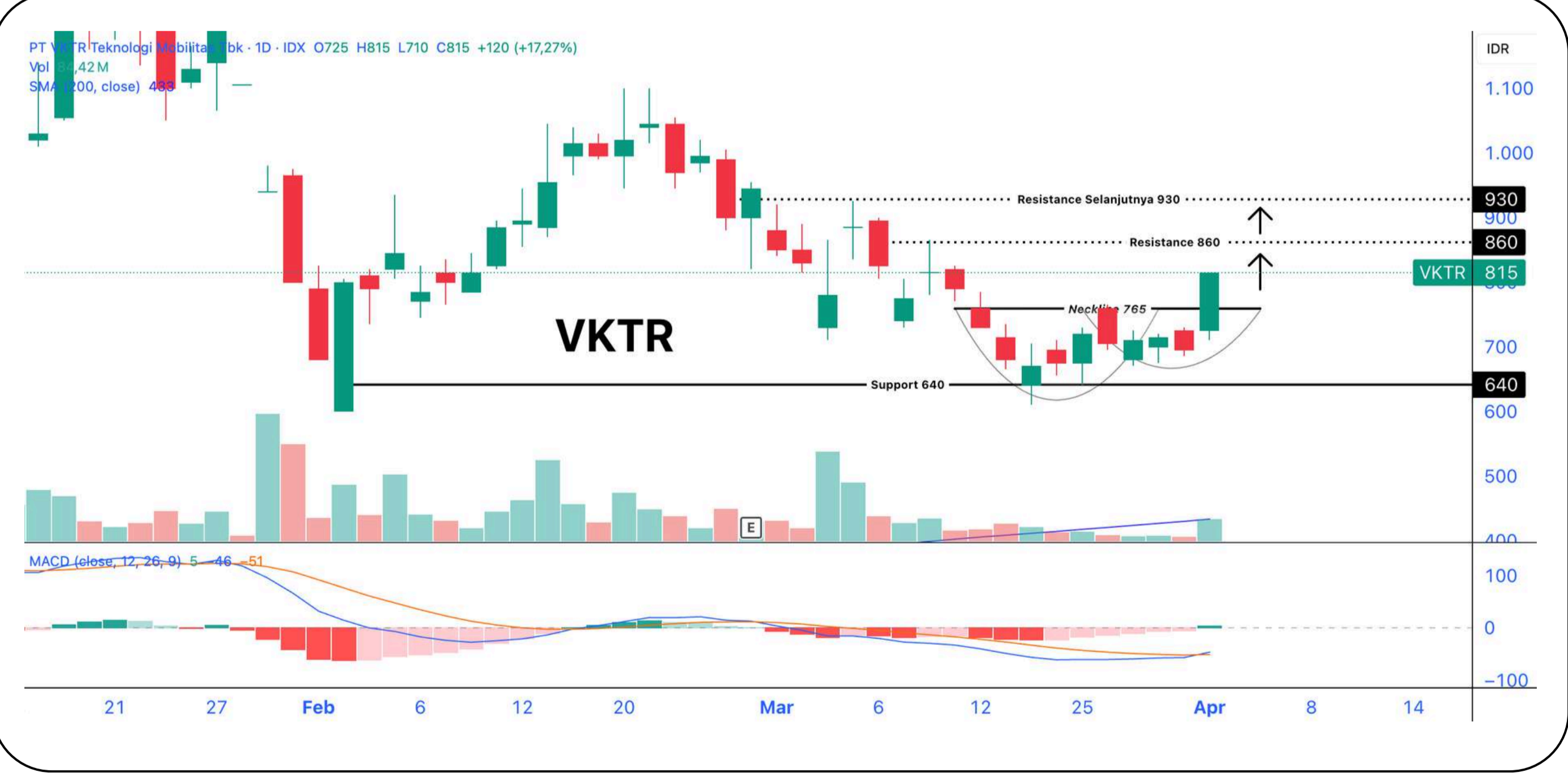

Trading Plan (Day Trade)

Buy : 780 - 810
R1 : 860
R2 : 930
SL < 750

Technical Summary

Meskipun secara trend masih dalam trend yang bearish. Namun di perdagangan terakhir mampu rebound dan supportnya dengan lonjakan volume. Protensi lanjutan penguatan terbuka dengan target resistance di 1540 - 1595.

Sentimen Tambahan

Perang antara Amerika Serikat-Israel dan Iran diproyeksikan memberikan sentimen risk-off jangka pendek di pasar global, termasuk saham-saham kendaraan listrik (Electric Vehicle) seperti VKTR.



Kamis, 2 April 2026

BUY STOCKPICK - JPFA (Japfa Comfeed Indonesia Tbk)



Trading Plan (Day Trade)

Buy : 2400 - 2450
R1 : 2500
R2 : 2600
SL < 2350

Technical Summary

Harga menunjukkan rebound dari MA200 dan mulai keluar dari pola downtrend, membuka peluang pembalikan arah jangka pendek. Selama bertahan di atas support 2350, potensi penguatan terbuka menuju 2500 – 2600,

Sentimen Tambahan

Laba bersih JPFA 2025 melonjak 33,3% jadi Rp4,28 triliun, didorong efisiensi dan pertumbuhan bisnis.

SELL STOCKPICK - TPIA (Chandra Asia Pacific Tbk)



Trading Plan (SELL)

Last Price : 4580
Next Support : 4360

Technical Summary

Masih dalam tren bearish setelah breakdown support 5350, dengan harga bergerak mendekati area support 4360 – 4730. Selama belum mampu kembali ke atas 5350, outlook masih lemah sehingga lebih cenderung sell on strength.

Sentimen Tambahan

Sebulan terakhir, investor asing mencatatkan net sell sebesar Rp 109M di pasar reguler.



SAPA MENTARI

Sajian Pagi Menu Trading dari BRI Danareksa Sekuritas



Kamis, 2 April 2026

TRADING JOURNAL

SWING TRADE								
Date	Code	Action	Call	Last	Target	Stop	Profit/Loss	Remarks
			Price	Price	Price	Loss	(%)	
26 Mar 2026	VKTR	BUY	760	815	760-820	600	7.24%	Sudah mencapai TP 1, TP partial, sisanya HOLD

WIN RATE REKOMENDASI

DAY TRADING PERFORMANCE

WIN RATE

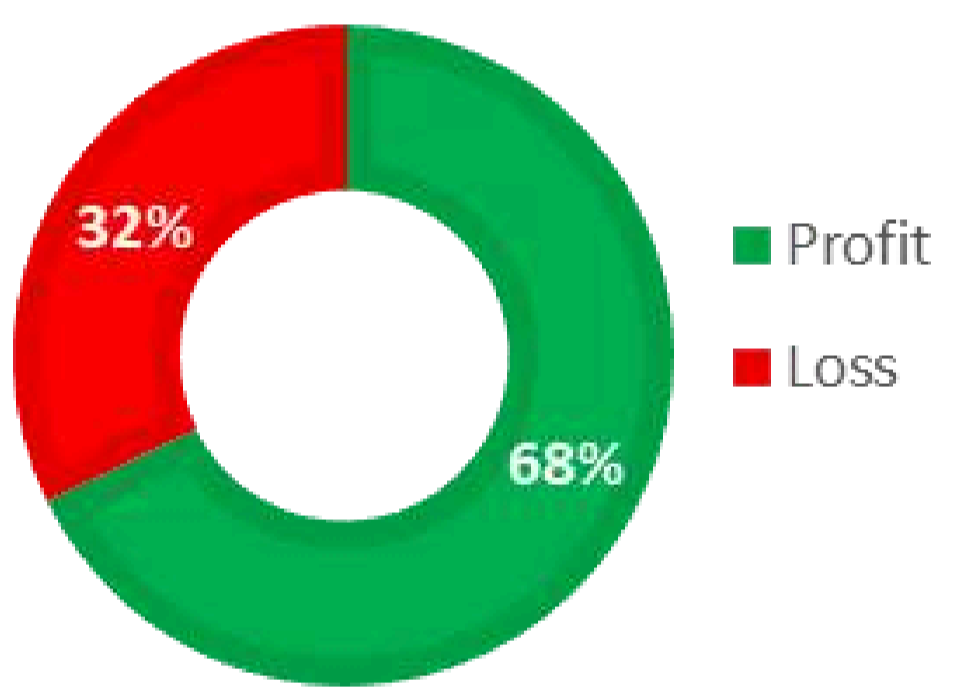

Gain/Loss **177.08%**

SWING TRADING PERFORMANCE

WIN RATE

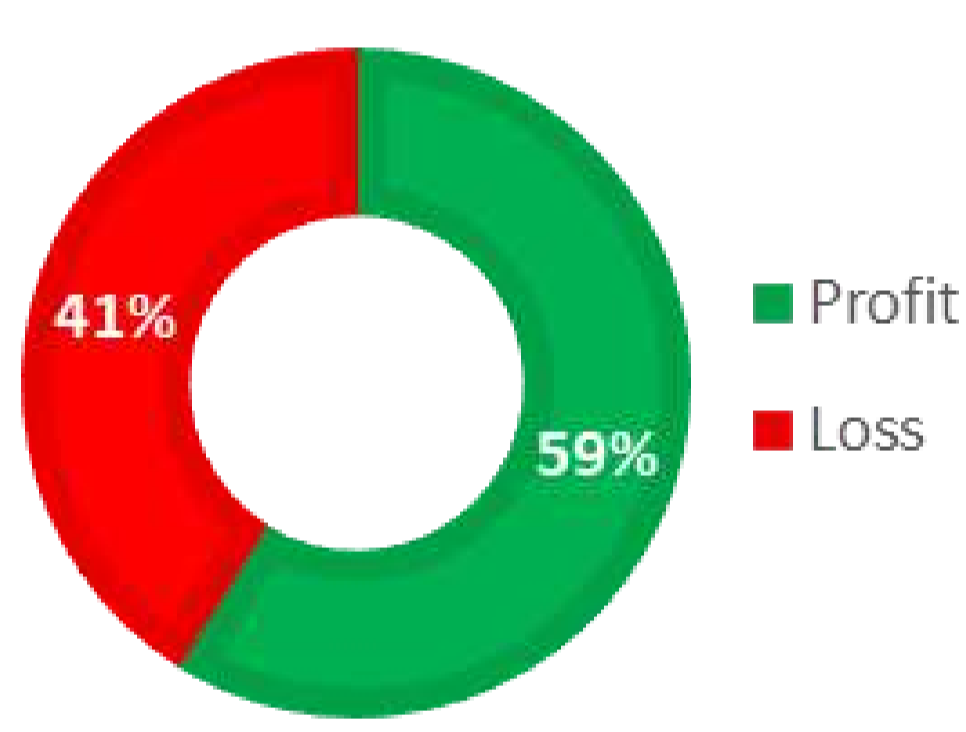

Gain/Loss **131.97%**

IHSG YTD PERFORMANCE LATEST : 7.184,44

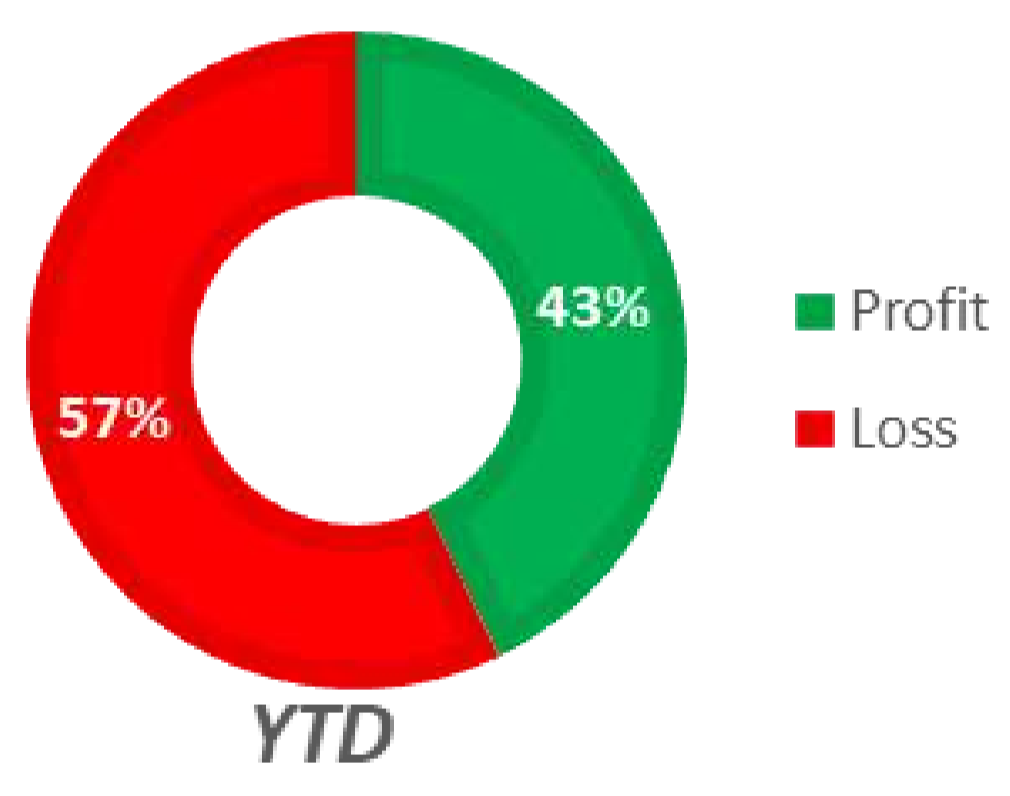

YTD **-17.20%**



SAPA MENTARI

Sajian Pagi Menu Trading dari BRI Danareksa Sekuritas



Kamis, 2 April 2026

PT Bank Rakyat Indonesia (Persero) Tbk Class B · 1D · IDX O3.400 H3.440 L3.330 C3.350 +20 (+0,60%)
Vol 279,6M



Secara teknikal, saham BBRI kini berada tepat di support penting 3.290–3.460 setelah mengalami tekanan turun berkelanjutan. Harga terlihat mencoba bertahan di area demand, namun momentum masih lemah dan struktur downtrend belum berubah. Jika support ini ditembus, risiko penurunan lanjutan semakin terbuka. Sementara itu, jika terjadi rebound, kenaikan akan terbatas selama belum mampu kembali ke atas 3.540 sebagai resistance terdekat.

Highlight News BRI

Desa Hendrosari Bangkit: UMKM dan Ekonomi Melaju Berkat Desa BRILian

Di atas hamparan sekitar 190 hektare lahan di Desa Hendrosari, Kecamatan Menganti, Kabupaten Gresik, rimbunnya pohon lontar tidak sekadar menjadi lanskap alam yang khas namun telah menjelma sebagai sumber penghidupan utama masyarakat.

Asal tahu saja, Desa Hendrosari ini dikenal sebagai sentra produksi legen, minuman tradisional yang dihasilkan dari getah bunga lontar, dengan ribuan pohon yang menopang aktivitas ekonomi warga. Transformasi ekonomi Desa Hendrosari semakin menguat sejak hadirnya destinasi Wisata Edu Lontar Sewu yang dikembangkan pada 2019 melalui program Pengembangan Infrastruktur Sosial Ekonomi Wilayah (PIID-Pel) Kementerian Desa.

Pada akhirnya, kehadiran wisata ini menjadi katalisator pertumbuhan ekonomi berbasis potensi lokal yang terintegrasi dengan pengembangan UMKM dan pemberdayaan masyarakat. Pengembangan kawasan wisata ini berangkat dari keinginan untuk mengoptimalkan potensi desa secara menyeluruh, di mana terdapat sekitar 3.600 pohon lontar serta potensi UMKM yang cukup besar.

Kini, destinasi tersebut mampu menyerap puluhan tenaga kerja lokal sekaligus mendorong pertumbuhan pelaku usaha di sekitarnya. Tercatat sebanyak 63 karyawan warga setempat, serta 47 UMKM yang aktif beroperasi dan berkembang bersama ekosistem wisata. Bahkan, pada masa puncak kunjungan, jumlah UMKM yang terlibat pernah mencapai lebih dari 100 pelaku usaha.

Source : <https://www.cnbcindonesia.com/entrepreneur/20260330113639-25-722423/desa-hendrosari-bangkit-umkm-dan-ekonomi-melaju-berkat-desa-brilian>



Danantara Indonesia

BRI Danareksa Sekuritas brights eSBN



Kamis, 2 April 2026

SAPA MENTARI

Sajian Pagi Menu Trading dari BRI Danareksa Sekuritas

OBLIGASI SR024

KEMENTERIAN KEUANGAN REPUBLIK INDONESIA | djppr | Ekonomi Syariah | sukuk ritel | Danantara Indonesia | BRI Danareksa Sekuritas | brights | eSBN

DAPATKAN CASHBACK
Rp. **15 JUTA** RUPIAH
UNTUK PEMESANAN
SR024

Masa Penawaran: 6 Maret - 15 April 2026

SR024T3 Imbal Hasil Fixed: 5.55 % p.a (Jangka Waktu 3 Tahun)	SR024T5 Imbal Hasil Fixed: 5.90 % p.a (Jangka Waktu 5 Tahun)
---	---

Pilihan Berharga Untuk KETENANGAN YANG NYATA

Investasi Aman & Dijamin oleh Undang-Undang | Dapat Dibeli Online

PESAN MELALUI APLIKASI
brights Pada Menu e-SBN

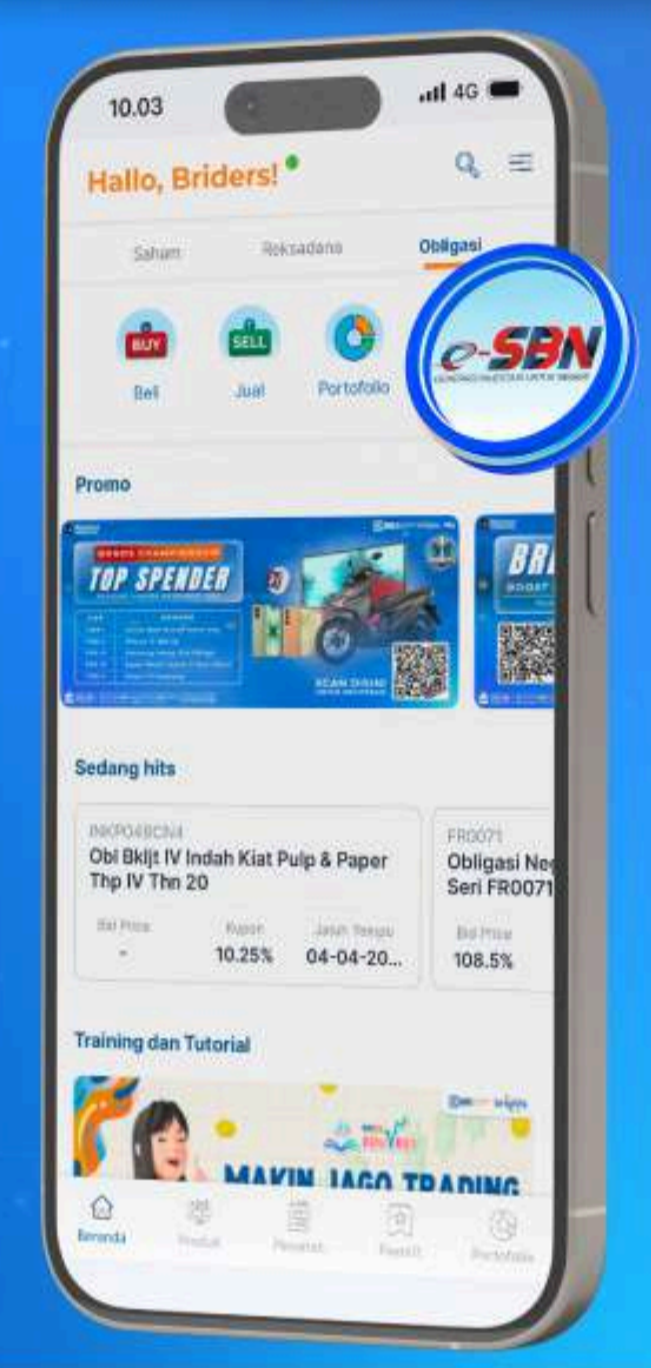

Call Center 1500 688 | BRI Danareksa Sekuritas beritikad baik dan diawasi oleh Otoritas Jasa Keuangan | WhatsApp Official BRIDS 0858-5150-0688

iDClear | IDX | ksei | eSBN

[Simak Cara Pemesanan SR024 di sini](#)

Ikuti Media Sosial Resmi BRI Danareksa Sekuritas

Untuk Informasi Sputar Market Ter-Update, Rekomendasi Saham, Reksadana & Obligasi Harian Serta Promo Menarik & Eksklusif Lainnya

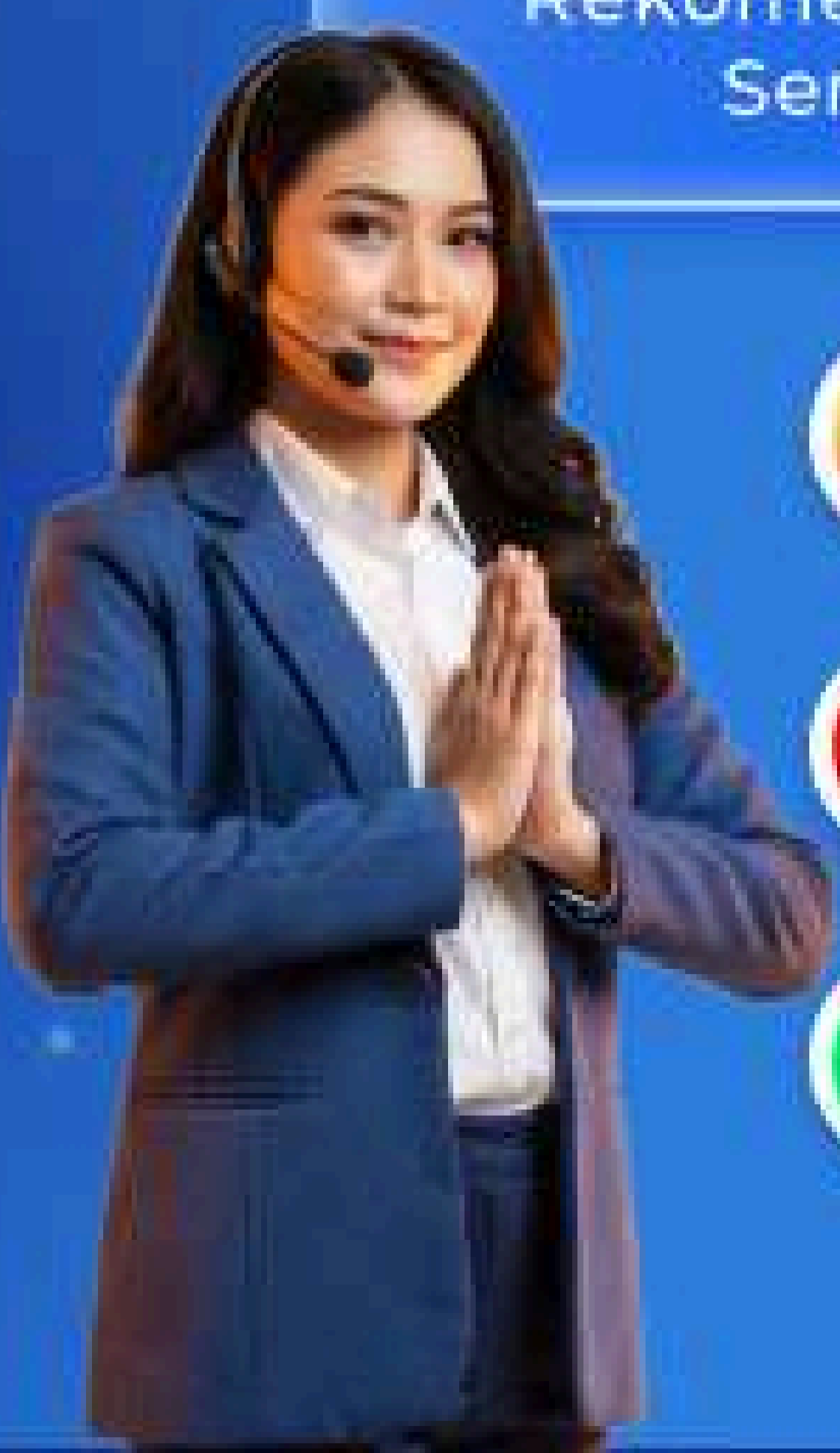

[@bridanareksa](#)

[BRIDS Official Channel](#)

[BRI Danreksa Sekuritas](#)

[@bridsofficial](#)

[WA Official BRIDS](#)

[@BRIDanareksa](#)

KUNJUNGI WEBSITE KAMI

www.brights.id



Kamis, 2 April 2026

Danantara
Indonesia

BRI
Danareksa
Sekuritas

brights

easy

SAPA MENTARI

Sajian Pagi Menu Trading dari BRI Danareksa Sekuritas



PT BRI Danareksa Sekuritas

Wisma GKBI, 16th Floor Jl. Jenderal Sudirman Kav. 28 Jakarta Indonesia

10210

Phone : 021-50914100

CUSTOMER ENGAGEMENT & MARKET ANALYST TEAM

Chory Agung Ramdhani, CFP, CSA, CIB

Head of Departement

Reza Diofanda, RTA RSA AWP.

Technical Analyst

Abida Massi Armand, FMVA.

Fundamental Analyst

Nadia Syarifah

Market Data Officer



Disclaimer

The information contained in this report has been taken from sources which we deem reliable. However, none of P.T. Danareksa Sekuritas and/or its affiliated companies and/or their respective employees and/or agents makes any representation or warranty (express or implied) or accepts any responsibility or liability as to, or in relation to, the accuracy or completeness of the information and opinions contained in this report or as to any information contained in this report or any other such information or opinions remaining unchanged after the issue thereof.

We expressly disclaim any responsibility or liability (express or implied) of P.T. Danareksa Sekuritas, its affiliated companies and their respective employees and agents whatsoever and howsoever arising (including, without limitation for any claims, proceedings, action, suits, losses, expenses, damages or costs) which may be brought against or suffered by any person as a result of acting in reliance upon the whole or any part of the contents of this report and neither P.T. Danareksa Sekuritas, its affiliated companies or their respective employees or agents accepts liability for any errors, omissions or misstatements, negligent or otherwise, in the report and any liability in respect of the report or any inaccuracy therein or omission therefrom which might otherwise arise is hereby expressly disclaimed.

The information contained in this report is not to be taken as any recommendation made by P.T. Danareksa Sekuritas or any other person to enter into any agreement with regard to any investment mentioned in this document. This report is prepared for general circulation. It does not have regard to the specific person who may receive this report. In considering any investments you should make your own independent assessment and seek your own professional financial and legal advice.