

Jumat, 13 Maret 2026

SAPA MENTARI

Sajian Pagi Menu Trading dari BRI Danareksa Sekuritas



DOWNLOAD SEKARANG





SAPA MENTARI

Sajian Pagi Menu Trading dari BRI Danareksa Sekuritas



Jumat, 13 Maret 2026

MARKET UPDATE

USA MARKET



Dow Jones Industrial Average ditutup melemah -1,56% ke level 46.677,85 Indeks S&P 500 ditutup melemah -1,52% ke level 6.672,62 dan Nasdaq melemah -1,78% ke level 22.311,98.

INDEKS HARGA SAHAM GABUNGAN



IHSG melemah sebesar -27,28 poin atau turun sebesar -0,37% dan ditutup di 7.362,12. Sebanyak 461 saham turun, 149 saham tidak berubah, dan 211 saham naik.

COMMODITIES



GOLD
-1,83%



OIL
+10,48%



CPO
+0,60%



COAL
+1.43%



NICKEL
+0,31%

ECONOMIC & EMITEN CALENDER

ECONOMIC CALENDER

- 13 Maret 2026 :
 - Indeks Harga Inti PCE MoM (US)
 - Durable Goods Orders (Bulanan)
 - Pertumbuhan Ekonomi QoQ Perkiraan Kedua
 - Penghasilan Perorangan MoM
 - Belanja Perorangan MoM
 - Lowongan Kerja JOLTs
 - Sentimen Konsumen Michigan Perkiraan Awal

CUM DIVIDEN

- 13 Maret 2026 : •

RUPS

- 13 Maret 2026 :
 - WSBP
 - PNGO



SAPA MENTARI

Sajian Pagi Menu Trading dari BRI Danareksa Sekuritas



Jumat, 13 Maret 2026

INDEKS HARGA SAHAM GABUNGAN

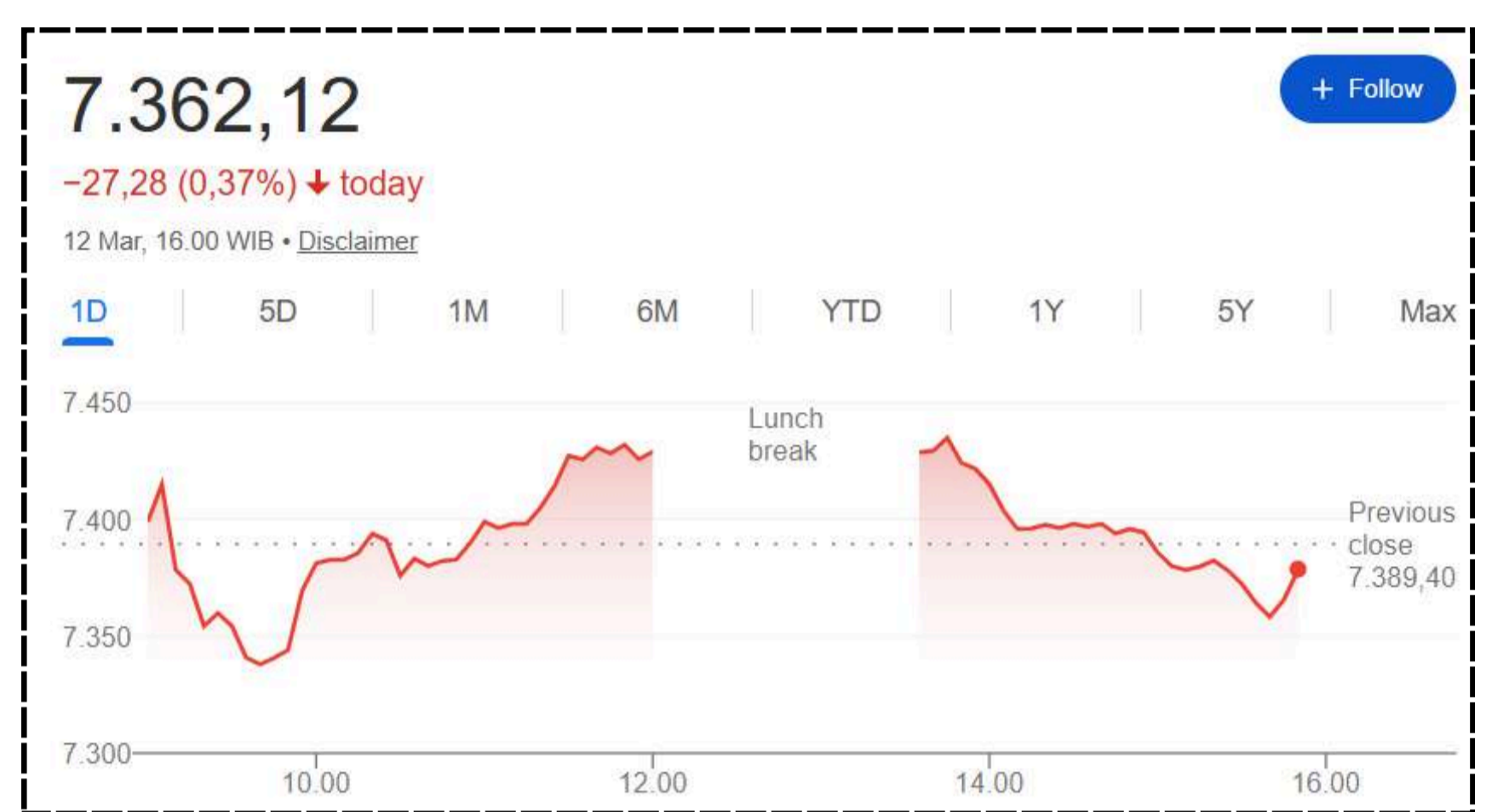

Market Cap	Value	Volume (Mill Shares)	Net Foreign Buy/Sell (Reg)
15K T	13 T	26 M	905 M

Top Foreign 1D		
	Net Buy	Net Sell
ADRO	209.73	BBRI (153.55 B)
AADI	196.34	BBNI (126.59 B)
BMRI	194.98	BINCO (62.74 B)
ITMG	108.48	BGOTO (33.68 B)
BBCA	95.99	BUNVR (29.01 B)

ACCUMULATION AND DISTRIBUTION		
	Net Buy	Net Sell
CBDK	50.7	CPRO -58.94
BRMS	50.6	JSMR -57.99
ICBP	47.08	AVIA -51.46
DSNG	46.73	UNVR -48.6
IMPC	46.09	GTSI -47.8

TOP FOREIGN LAST WEEK		
	Net Buy	Net Sell
ITMG	377.52	BBRI (1,119.45 B)
ADRO	308.11	BBCA (397.28 B)
AADI	258.04	BBNI (279.91 B)
PTBA	175.51	BMRI (275.21 B)
BRPT	154.52	BENRG (181.46 B)

HIGH VOLUME BREAKOUT	
Stock	Volume
KUAS	332,372,800.00
LAJU	167,017,600.00
OILS	280,558,200.00
TOOL	1,703,993,700.00
MSKY	80,156,400.00

HOT NEWS & CORPORATE ACTION



RUPS BBCA Setujui Dividen Rp336 per Saham & Buyback Rp5 T

PT Bank Central Asia Tbk (BBCA) resmi mengantongi persetujuan dari Rapat Umum Pemegang Saham Tahunan (RUPST) yang digelar pada 12 Maret 2026 untuk membagikan total dividen tunai sebesar Rp336 per saham untuk tahun buku 2025. Jumlah ini mencakup dividen interim sebesar Rp50 per saham yang telah dibayarkan sebelumnya.



Kemenkeu Amankan Rokok Ilegal 369 Juta Batang, Melonjak 106% yoy

Kementerian Keuangan (Kemenkeu) melalui Direktorat Jenderal Bea dan Cukai mencatatkan lonjakan signifikan dalam penindakan rokok ilegal hingga Februari 2026. Sebanyak 369 juta batang rokok ilegal berhasil diamankan, meroket 106,8% dibandingkan periode yang sama pada tahun 2025 yang tercatat sebanyak 179 juta batang.

UPDATE FUNDAMENTAL



ANTM (Aneka Tambang)
BUY TP Rp4.800; Penjualan Emas Pulih ke ~38 Ton & Harga Nikel Tetap Solid



WIFI (Solusi Sinergi Digital)
BUY TP Rp4.400; FTTH Cost Advantage & FWA-Driven Growth Momentum Dukung Akselerasi



INCO (Vale Indonesia)
BUY TP Rp6.800; Monetisasi Ore Mulai FY26 & Laba FY26-27 Direvisi Naik



EXCL (XLSMART Telecom Sejahtera)
BUY TP Rp4.100; Integrasi MOCN Dorong Monetisasi & Neraca Lebih Sehat Pasca Divestasi



SAPA MENTARI

Sajian Pagi Menu Trading dari BRI Danareksa Sekuritas



Jumat, 13 Maret 2026

TECHNICAL REVIEW - INDEKS HARGA SAHAM GABUNGAN

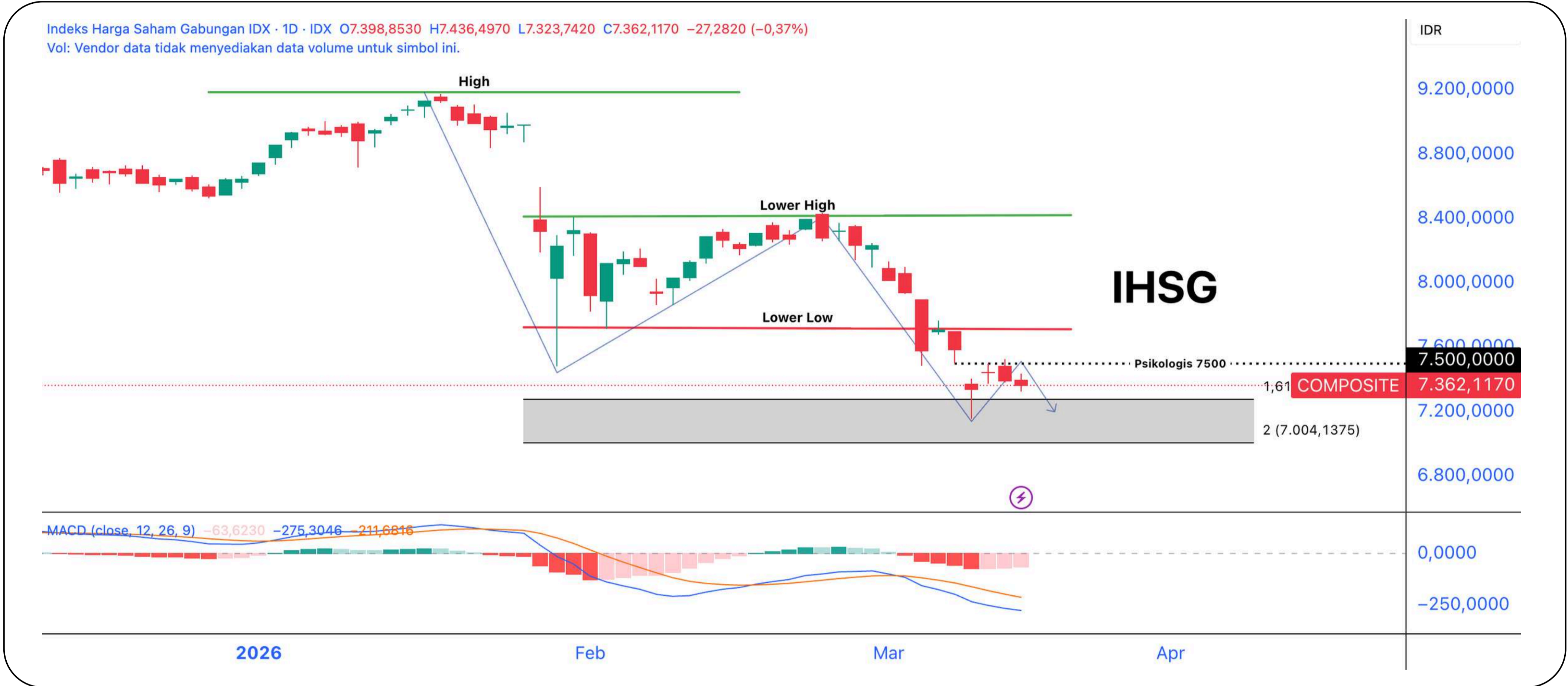

Last Price : 7,362 Support : 7,335 Resistance : 7,440

IHSG ditutup melemah ke level 7.362,1 (-0,37%) pada perdagangan Kamis (12/3) setelah bergerak fluktuatif sepanjang sesi. Meski indeks terkoreksi, investor asing masih mencatatkan net buy Rp905 miliar, terutama pada saham energi dan perbankan, dengan akumulasi terbesar pada ADRO, AADI, BMRI, ITMG, dan BBCA.

Tekanan terhadap pasar dipengaruhi oleh eskalasi konflik AS–Iran yang kembali mendorong kenaikan harga minyak mentah, sehingga meningkatkan kekhawatiran pasar terhadap potensi tekanan inflasi global serta risiko pelebaran defisit fiskal dan neraca migas Indonesia. Secara teknikal, IHSG diperkirakan masih bergerak dalam fase konsolidasi (sideways) menjelang libur panjang, dengan area support di 7.200–7.300 dan resistance di 7.400–7.500.

REKOMENDASI HARI INI

Kode	Action	Harga Penutupan	Target Harga	Stop Loss	Ket.
AADI	BUY	10.175	10.575 - 10.925	< 9500	Day Trade
ESSA	BUY	755	765 - 810	< 710	Day Trade
OILS	BUY	254	280 - 314	< 250	Day Trade
DAAZ	SELL	2690	2170	-	-



SAPA MENTARI

Sajian Pagi Menu Trading dari BRI Danareksa Sekuritas



Jumat, 13 Maret 2026

BUY STOCKPICK - AADI (Adaro Andalan Indonesia Tbk)



Trading Plan (Day Trade)

Buy : 10.000 - 10.100
R1 : 10.575
R2 : 10.925
SL < 9500

Technical Summary

AADI masih bergerak dalam tren uptrend dan saat ini berkonsolidasi di atas area support 9.325–9.925. Selama mampu bertahan di atas area tersebut, harga berpotensi melanjutkan penguatan menuju 10.575 hingga 10.925.

Sentimen Tambahan

Harga batu bara turun ke sekitar \$130/ton, namun konflik Timur Tengah dan gangguan ekspor LNG Qatar berpotensi meningkatkan permintaan batu bara sebagai alternatif energi.

BUY STOCKPICK - ESSA (ESSA Industries Indonesia Tbk)



Trading Plan (Day Trade)

Buy : 730 - 750
R1 : 765
R2 : 810
SL < 710

Technical Summary

ESSA bergerak rebound dari area support 715–740 dan saat ini mendekati resistance 785. Jika mampu menembus level tersebut, harga berpotensi melanjutkan kenaikan menuju 810.

Sentimen Tambahan

Lonjakan harga amoniak global mendorong kinerja kuartal IV ESSA melonjak tajam, di tengah gangguan pasokan energi akibat ketegangan geopolitik Timur Tengah.



SAPA MENTARI

Sajian Pagi Menu Trading dari BRI Danareksa Sekuritas



Jumat, 13 Maret 2026

BUY STOCKPICK - OILS (Indo Oil Perkasa Tbk)



Trading Plan (Day Trade)

Buy On Breakout > 260
R1 : 280
R2 : 314
SL < 250

Technical Summary

OILS bergerak menguat dan mendekati resistance 260. Jika mampu menembus level tersebut, harga berpotensi melanjutkan kenaikan menuju 280 hingga 314, dengan trend jangka pendek mulai membentuk higher low.

Sentimen Tambahan

Dari sisi kinerja, sepanjang Januari hingga September 2025 OILS membukukan pendapatan usaha sebesar Rp754 miliar dengan laba bersih sekitar Rp6,4 miliar.

SELL STOCKPICK - DAAZ (Daaz Bara Lestari Tbk)



Trading Plan (SELL)

Last Price : 2690
Next Support : 2170

Technical Summary

DAAZ menembus support 3.050 sehingga mengindikasikan pelemahan lanjutan, dengan potensi penurunan menuju area 2.460-2.170 sebagai support berikutnya.

Sentimen Tambahan

DAAZ menjadi mitra lokal proyek WtE di Bekasi dan Denpasar bersama Wangneng dan Weiming, dengan keunggulan pada perizinan dan kolaborasi global.



SAPA MENTARI

Sajian Pagi Menu Trading dari BRI Danareksa Sekuritas



Jumat, 13 Maret 2026

TRADING JOURNAL

SWING TRADE								
Date	Code	Action	Call	Last	Target	Stop	Profit/Loss	Remarks
			Price	Price	Price	Loss	(%)	
6 Mar 2026	TAPG	BUY	1700	1725	1745-1840	1550	1.47%	Sudah mencapai TP 1, TP partial, sisanya HOLD
11 Mar 2026	ARCI	BUY	1745	1665	1820-2000	1500	-4.58%	Hold

WIN RATE REKOMENDASI

DAY TRADING PERFORMANCE

WIN RATE

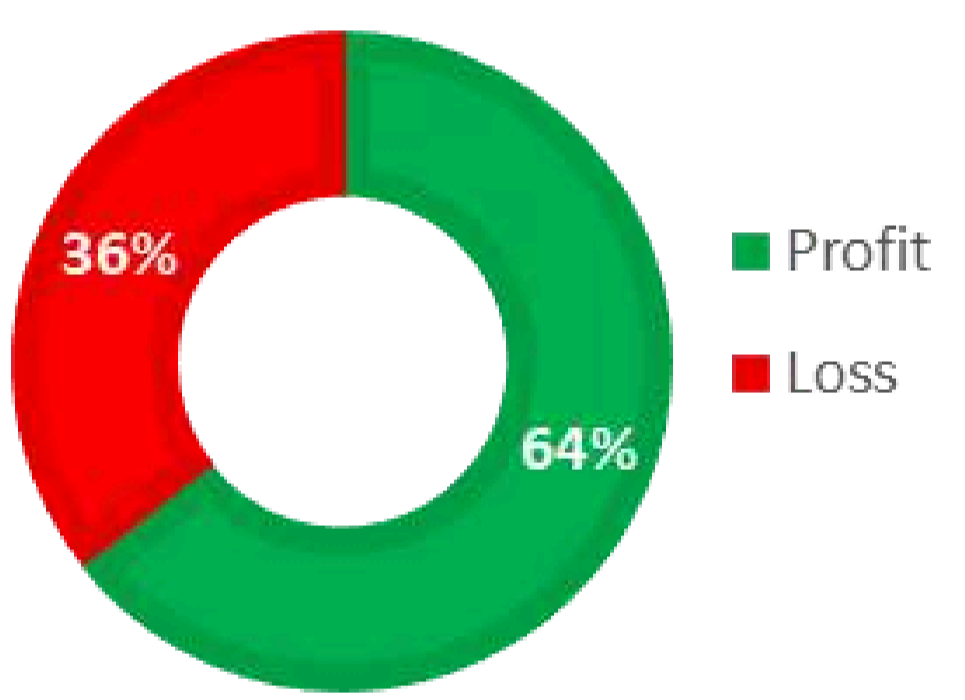

Gain/Loss **98.19%**

SWING TRADING PERFORMANCE

WIN RATE

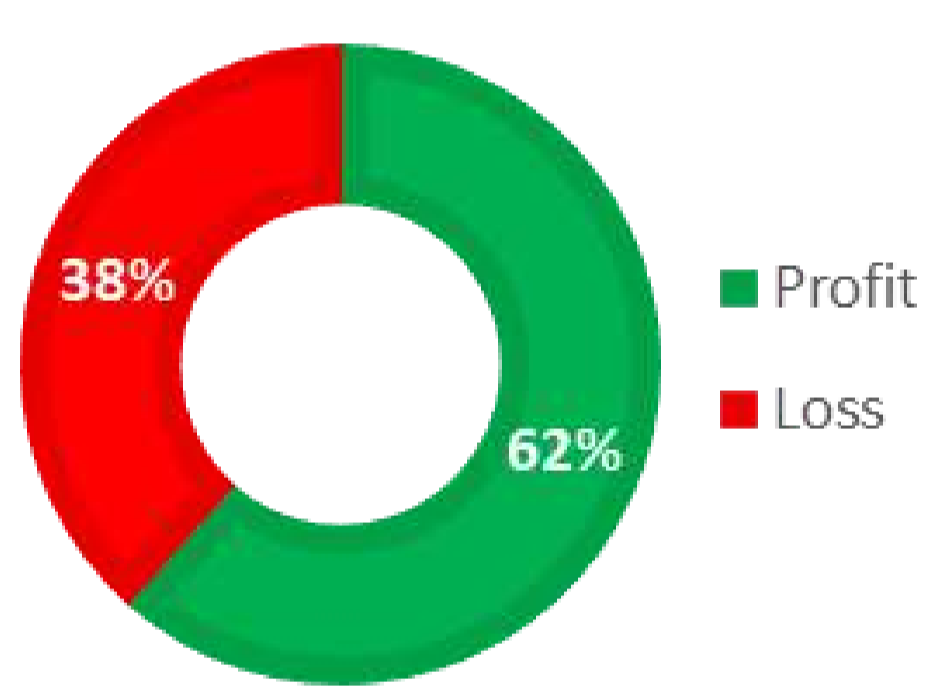

Gain/Loss **142.71%**

IHSG YTD PERFORMANCE LATEST : 7.362,12

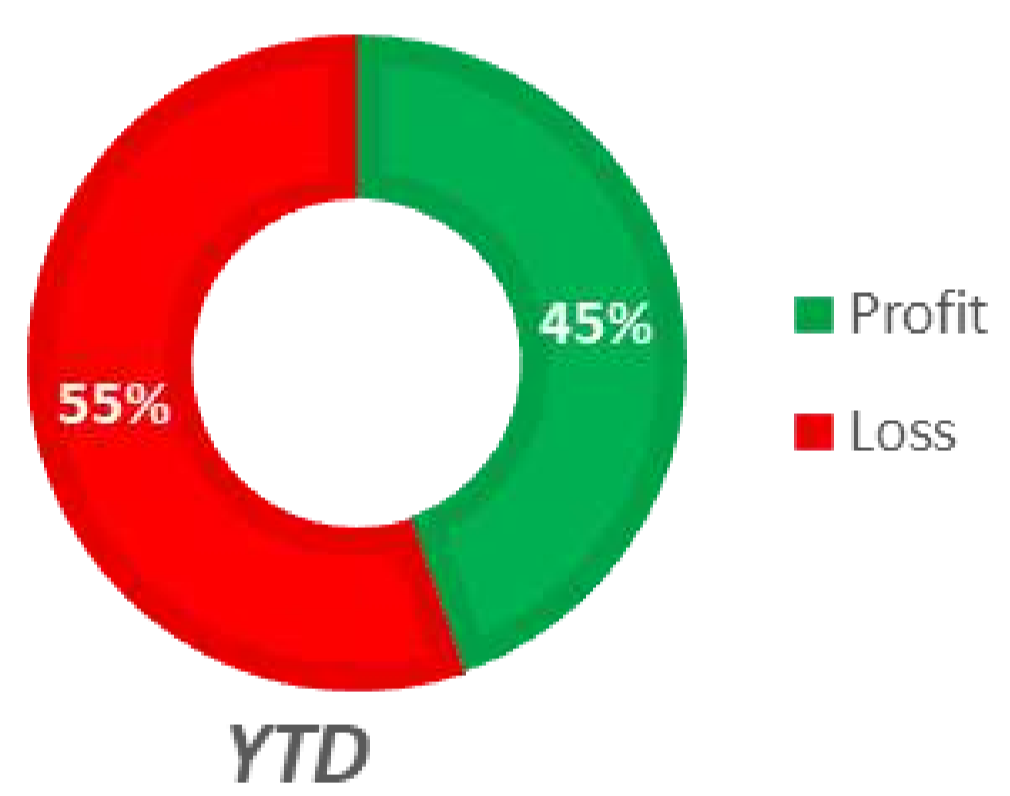

-15.15%



Jumat, 13 Maret 2026



Secara teknikal, BBRI masih berada dalam tren menurun dengan pergerakan lower high. Harga saat ini mendekati support minor 3.550; jika level ini ditembus maka pelemahan berpotensi berlanjut menuju area 3.360–3.500. Sementara itu, MACD yang masih di area negatif menunjukkan momentum bearish masih dominan.

Highlight News BRI

BRI Sediakan Uang Kas Rp 25 Triliun Buat Libur Lebaran 2026

PT Bank Rakyat Indonesia (Persero) Tbk. (BRI) menyiapkan uang kas sebesar Rp25 triliun untuk libur Idulfitri 2026. Besaran tersebut terdiri dari saldo ratas dan tambahan kebutuhan kas selama libur layanan Idul Fitri. Direktur Operations BRI Hakim Putratama merincikan, sebesar Rp19,7 triliun bersumber dari Saldo Ratas BRI dan tambahan kebutuhan kas selama libur Layanan Idul Fitri (7 hari) sebesar Rp 5,3 triliun. Ia mengatakan nilai kas yang disiapkan sudah berdasarkan analisa, dan memastikan jumlah kas tersebut cukup untuk periode Lebaran tahun ini.

Namun, jumlah kas untuk tahun ini menurun jika dibandingkan dengan tahun lalu yang sebesar Rp32,8 triliun. Menurut Hakim, penurunan jumlah tersebut sejalan dengan strategi pengurangan uang kas guna menekan beban biaya operasional.

Selama libur Idul Fitri, terdapat 186 Unit Kerja BRI yang buka pada tanggal 18, 20, 23, dan 24 Maret 2026 pukul 08.00 s.d. 15.00. Layanan yang tersedia antara lain pembukaan rekening, penarikan-setoran, pelayanan kartu debit, registrasi e-banking, setoran penerimaan negara, complain handling, dan layanan Nasabah (Pertamina Jasa Raharja) Khusus.

Lebih lanjut, BRI juga memastikan kesediaan 19.657 ATM & CRM, 284.670 EDC, 1,2 juta agen BRILink, dan 4,6 juta titik QRIS.

Source : <https://www.cnbcindonesia.com/market/20260311074252-17-717876/bri-sediakan-uang-kas-rp-25-triliun-buat-libur-lebaran-2026>



Danantara Indonesia

BRI Danareksa Sekuritas | brights | easy

SAPA MENTARI

Sajian Pagi Menu Trading dari BRI Danareksa Sekuritas



Jumat, 13 Maret 2026

CUAN XTRA THR LEBARAN

1th Danantara Indonesia

CUANXTRA THR LEBARAN

DAPATKAN THR SENILAI Rp144.700

Gunakan Kode Referral "2026"

BRI Danareksa Sekuritas | brights | easy

Investasi Mudah, Simple, Anti Ribet!
Yuk, masukkan email untuk lanjutkan Proses:

Email:

Masukkan Email

REGISTER

3 Instrumen Investasi Sekaligus

Buka Rekening Instan!

PRO

Nasabah Prioritas BRI

SCAN QR UNTUK BUKA AKUN

Atau Melalui Link: eform.brights.co.id

Periode s.d 31 Maret 2026

Syarat & Ketentuan Kunjungi Website brights.id/id/promo

Call Center 1500 688 brids.co.id

BRI Danareksa Sekuritas berizin dan diawasi oleh Otoritas Jasa Keuangan

[@bridanareksa](https://www.instagram.com/bridanareksa) [BRI Danareksa Sekuritas](https://www.facebook.com/bridanareksa) [bridsofficial](https://www.linkedin.com/company/bridanareksa)

WhatsApp Official BRIDS [0858-5150-0688](https://www.whatsapp.com/channel/0055-5150-0688)

[Buka Akun Sekarang di sini](#)

Ikuti Media Sosial Resmi BRI Danareksa Sekuritas

Untuk Informasi Sputar Market Ter-Update, Rekomendasi Saham, Reksadana & Obligasi Harian Serta Promo Menarik & Eksklusif Lainnya



[@bridanareksa](https://www.instagram.com/bridanareksa)

[BRIDS Official Channel](#)

[BRI Danreksa Sekuritas](#)

[@bridsofficial](https://www.tiktok.com/@bridsofficial)

[WA Official BRIDS](#)

[@BRIDanareksa](https://twitter.com/BRIDanareksa)

KUNJUNGI WEBSITE KAMI

www.brights.id



Danantara
Indonesia

BRI
Danareksa
Sekuritas

brights

easy

SAPA MENTARI

Sajian Pagi Menu Trading dari BRI Danareksa Sekuritas



Jumat, 13 Maret 2026

PT BRI Danareksa Sekuritas

Wisma GKBI, 16th Floor Jl. Jenderal Sudirman Kav. 28 Jakarta Indonesia

10210

Phone : 021-50914100

CUSTOMER ENGAGEMENT & MARKET ANALYST TEAM

Chory Agung Ramdhani, CFP, CSA, CIB

Head of Departement

Reza Diofanda, RTA RSA AWP.

Technical Analyst

Abida Massi Armand, FMVA.

Fundamental Analyst

Nadia Syarifah

Market Data Officer



Disclaimer

The information contained in this report has been taken from sources which we deem reliable. However, none of P.T. Danareksa Sekuritas and/or its affiliated companies and/or their respective employees and/or agents makes any representation or warranty (express or implied) or accepts any responsibility or liability as to, or in relation to, the accuracy or completeness of the information and opinions contained in this report or as to any information contained in this report or any other such information or opinions remaining unchanged after the issue thereof.

We expressly disclaim any responsibility or liability (express or implied) of P.T. Danareksa Sekuritas, its affiliated companies and their respective employees and agents whatsoever and howsoever arising (including, without limitation for any claims, proceedings, action, suits, losses, expenses, damages or costs) which may be brought against or suffered by any person as a results of acting in reliance upon the whole or any part of the contents of this report and neither P.T. Danareksa Sekuritas, its affiliated companies or their respective employees or agents accepts liability for any errors, omissions or misstatements, negligent or otherwise, in the report and any liability in respect of the report or any inaccuracy therein or omission there from which might otherwise arise is hereby expresses disclaimed.

The information contained in this report is not be taken as any recommendation made by P.T. Danareksa Sekuritas or any other person to enter into any agreement with regard to any investment mentioned in this document. This report is prepared for general circulation. It does not have regards to the specific person who may receive this report. In considering any investments you should make your own independent assessment and seek your own professional financial and legal advice.