

Jumat, 27 Februari 2026

SAPA MENTARI

Sajian Pagi Menu Trading dari BRI Danareksa Sekuritas



DOWNLOAD SEKARANG





SAPA MENTARI

Sajian Pagi Menu Trading dari BRI Danareksa Sekuritas



Jumat, 27 Februari 2026

MARKET UPDATE

USA MARKET



Dow Jones Industrial Average ditutup menguat +0,034% ke level 49.499,20 Indeks S&P 500 ditutup melemah -0,54% ke level 6.908,86 dan Nasdaq melemah -1,18% ke level 22.878,38.

INDEKS HARGA SAHAM GABUNGAN



IHSG melemah sebesar -86,97 poin atau turun sebesar -1,04% dan ditutup di 8.235,26. Sebanyak 568 saham turun, 105 saham tidak berubah, dan 146 saham naik.

COMMODITIES



GOLD
-0,32%



OIL
+0,08%



CPO
-0,20%



COAL
-0.34%



NICKEL
-1,83%

ECONOMIC & EMITEN CALENDER

ECONOMIC CALENDER

- 27 Februari 2026 : • PPI MoM (US)

CUM DIVIDEN

- 27 Februari 2026 : •

RUPS

- 27 Februari 2026 : • ENVY
- HMSP



SAPA MENTARI

Sajian Pagi Menu Trading dari BRI Danareksa Sekuritas



Jumat, 27 Februari 2026

INDEKS HARGA SAHAM GABUNGAN

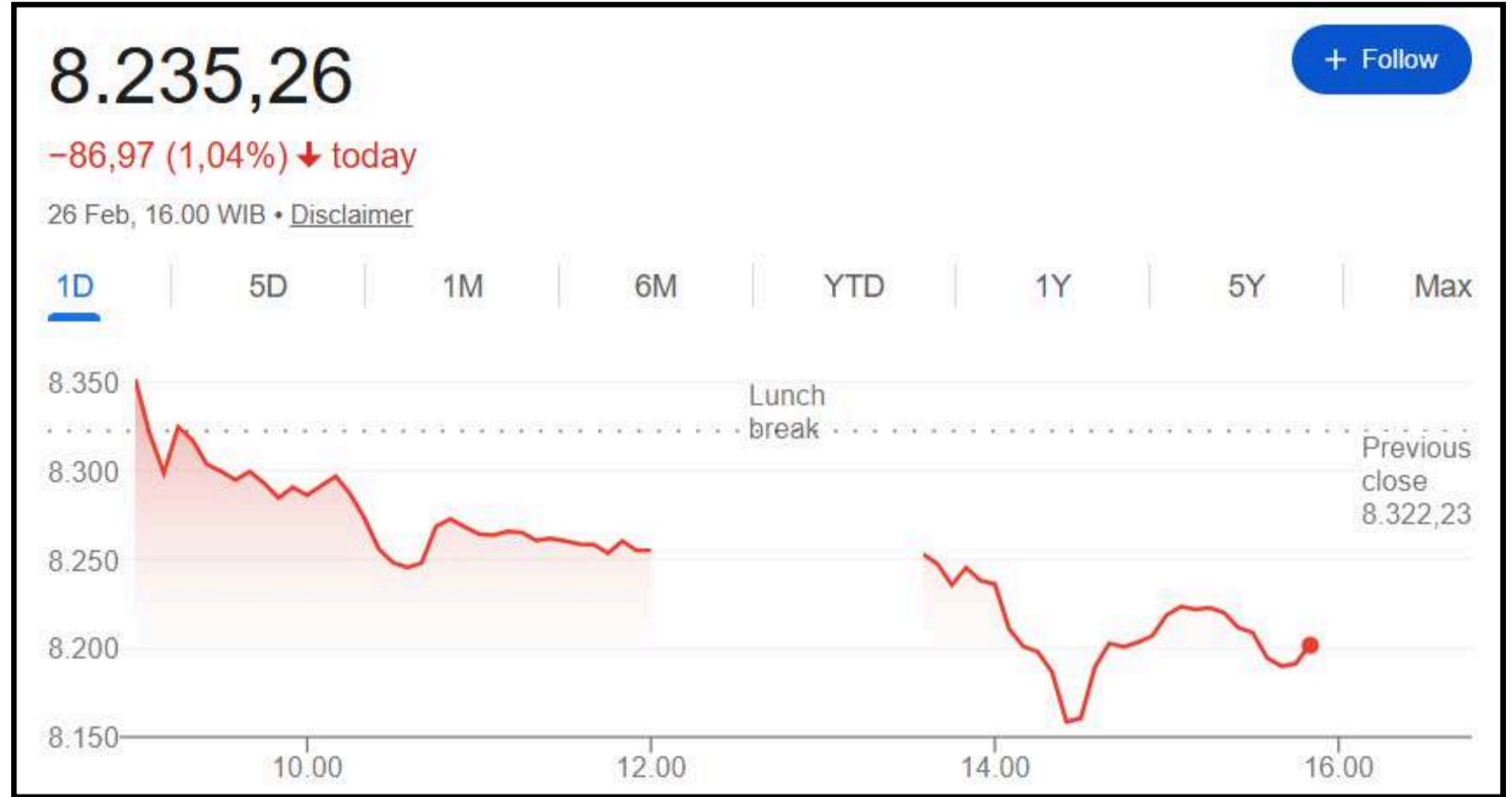

Market Cap	Value	Volume (Mill Shares)	Net Foreign Buy/Sell (Reg)
15K T	28 T	56 M	-409 M

Top Foreign 1D		
	Net Buy	Net Sell
BUMI	171.00	BBBCA (127.45 B)
MDKA	128.39	BINKP (104.80 B)
TLKM	117.68	BBUVA (104.41 B)
BBRI	108.83	BBNI (98.20 B)
BMRI	70.64	BBIPI (69.21 B)

ACCUMULATION AND DISTRIBUTION		
	Net Buy	Net Sell
TIRT	55.96	BWPT -57.67
PKPK	52.39	BSDE -51.21
MITI	51.31	MYOR -48.98
JAYA	47.38	PADI -48.41
TKIM	44.80	TEBE -48.19

TOP FOREIGN LAST WEEK		
	Net Buy	Net Sell
BBRI	1,661.91	BBUMI (289.61 B)
BMRI	1,067.94	BINKP (286.48 B)
TLKM	494.15	BIMPC (234.56 B)
ASII	361.79	BGOTO (136.75 B)
MDKA	250.02	BEXCL (126.68 B)

HIGH VOLUME BREAKOUT	
Stock	Volume
TKIM	332,372,800.00
KAQI	167,017,600.00
AHAP	280,558,200.00
TOBA	1,703,993,700.00
JAYA	80,156,400.00

HOT NEWS & CORPORATE ACTION



Muncul Peringatan S&P Soal Fiskal RI, IHSG Berbalik Merah
 Indeks Harga Saham Gabungan (IHSG) tertekan ke zona merah setelah lembaga pemeringkat internasional, S&P Global Ratings, mengeluarkan catatan kewaspadaan terkait kondisi fiskal Indonesia. S&P menyoroti potensi pelebaran defisit anggaran dan peningkatan beban utang pemerintah di tengah rencana belanja negara yang agresif untuk program-program strategis baru.



Emas Naik ke US\$5.188, Disulut Risiko Tarif & Tensi Timur Tengah
 Harga emas dunia kembali mencetak rekor sejarah baru dengan menembus level psikologis US\$5.188 per troy ons. Lonjakan tajam ini dipicu oleh akumulasi risiko sistemik global, terutama kekhawatiran pasar terhadap kebijakan tarif perdagangan yang agresif serta eskalasi tensi geopolitik yang kian memanas di Timur Tengah.

UPDATE FUNDAMENTAL



ANTM (Aneka Tambang)
 BUY TP Rp4.800; Penjualan Emas Pulih ke ~38 Ton & Harga Nikel Tetap Solid



WIFI (Solusi Sinergi Digital)
 BUY TP Rp4.400; FTTH Cost Advantage & FWA-Driven Growth Momentum Dukung Akselerasi



INCO (Vale Indonesia)
 BUY TP Rp6.800; Monetisasi Ore Mulai FY26 & Laba FY26-27 Direvisi Naik



EXCL (XLSMART Telecom Sejahtera)
 BUY TP Rp4.100; Integrasi MOCN Dorong Monetisasi & Neraca Lebih Sehat Pasca Divestasi



SAPA MENTARI

Sajian Pagi Menu Trading dari BRI Danareksa Sekuritas



Jumat, 27 Februari 2026

TECHNICAL REVIEW - INDEKS HARGA SAHAM GABUNGAN



Last Price : 8,235 Support : 8150 Resistance : 8,350

IHSG terkoreksi -1,04% ke 8.235 dengan net foreign sell Rp409,35 miliar, tertekan sentimen eksternal dan domestik. Dari global, AS mengenakan tarif tinggi panel surya ke Indonesia (104,38%) yang meningkatkan kekhawatiran tekanan ekspor dan eskalasi proteksionisme. Tensi AS-Iran yang berpotensi melibatkan Rusia dan China turut memicu risk-off di emerging markets.

Dari domestik, implementasi aturan minimum free float 15% memunculkan kekhawatiran potensi notasi khusus hingga risiko delisting bagi emiten yang belum siap, mendorong aksi jual.

Secara teknikal, IHSG berpotensi melanjutkan pelemahan terbatas menuju 8.150 dengan resistance di 8.350. Pasar menanti perkembangan negosiasi AS-Iran yang akan mempengaruhi arus risk asset dan pergerakan komoditas.

REKOMENDASI HARI INI

Kode	Action	Harga Penutupan	Target Harga	Stop Loss	Ket.
TINS	BUY	4450	4580 - 4690	< 4100	Day Trade
HRTA	BUY	3200	3320 - 3650	< 2750	Day Trade
INDF	BUY	6725	6800 - 6975	< 6500	Day Trade
TEBE	SELL	1545	1180	-	-



Jumat, 27 Februari 2026

BUY STOCKPICK - TINS (Timah Persero Tbk)



Trading Plan (Swing Trade)

Buy : 4350 - 4450
R1 : 4580
R2 : 4690
SL < 4100

Technical Summary

Pergerakan saham TINS masih dalam trend yang bullish dan saat ini sedang pullback. Level support saat ini di 4190 - 4350 dan target resistance terdekat pada 4580 - 4690.

Sentimen Tambahan

Harga timah UK naik di atas US\$50.000/ton akhir Februari karena pasokan makin ketat. Indonesia menyita 500 ton timah dan menutup tambang ilegal, sementara produksi Myanmar masih terganggu, mempersempit suplai global.

BUY STOCKPICK - HRTA (Hartadinata Abadi Tbk)



Trading Plan (Day Trade)

Buy : 3000 - 3200
R1 : 3320
R2 : 3650
SL < 2750

Technical Summary

Pergerakan harga HRTA berhasil menguat signifikan dan menembus resistance sebelumnya pada 2620 - 2770. Selama masih diatas level tersebut, potensi penguatan lanjutan menuju 3320 - 3650 masih terbuka.

Sentimen Tambahan

Emas stabil di US\$5.170/oz, didukung kebijakan tarif global 10% AS yang memicu kekhawatiran inflasi dan meningkatkan permintaan safe haven.



Jumat, 27 Februari 2026

BUY STOCKPICK - INDF (Indofoof Sukses Makmur Tbk)

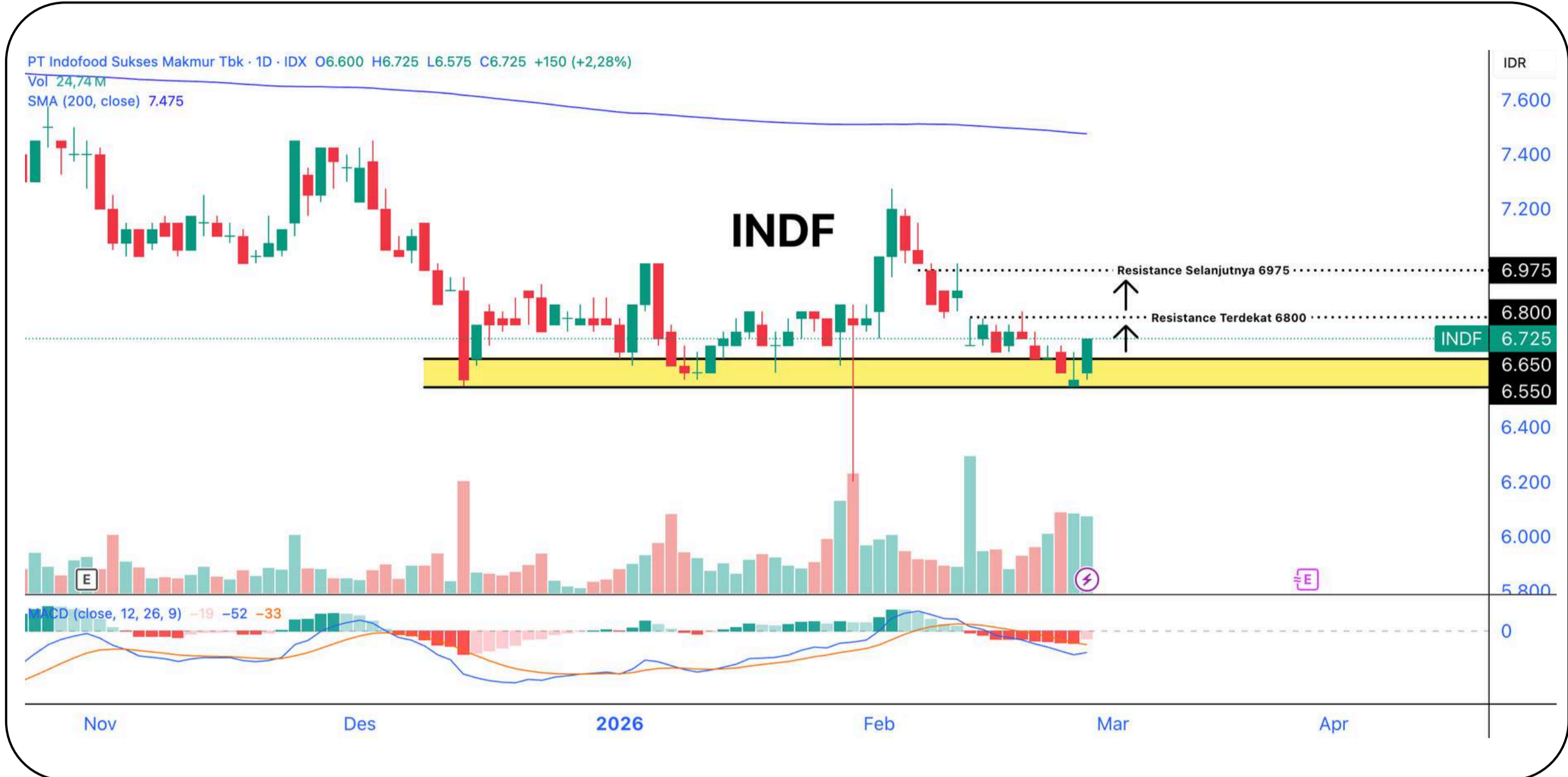

Trading Plan (Day Trade)

Buy : 6600 - 6700
R1 : 6800
R2 : 6975
SL < 6500

Technical Summary

Pergerakan saham INDF secara jangka pendek masih dalam trend yang konsolidasi, Saat ini, harga mampu untuk rebound dari level supportnya pada 6550 - 6650 dan berpotensi menguat menuju resistancenya pada 6800 - 6975.

Sentimen Tambahan

MSCI resmi mengumumkan tinjauan (review) indeks pada Februari 2026 ini. Salah satu hasilnya, menurunkan saham PT Indofood Sukses Makmur Tbk (INDF) dari kasta global standard index ke global small cap index.

SELL STOCKPICK - TEBE (Dana Brata Luhur Tbk)



Trading Plan (SELL)

Last Price : 1545
Next Support : 1180

Technical Summary

Pergerakan saham TEBE masih dalam trend yang cenderung sideways. Supportnya pada 2090 - 1925 tertembus dan membentuk pola descending triangle. Selama berada dibawah level tersebut, pelemahan lanjutan berpotensi.

Sentimen Tambahan

Seminggu terakhir, investor asing mencatatkan net sell sebesar Rp 8,37M.



SAPA MENTARI

Sajian Pagi Menu Trading dari BRI Danareksa Sekuritas



Jumat, 27 Februari 2026

TRADING JOURNAL

SWING TRADE								
Date	Code	Action	Call	Last	Target	Stop	Profit/Loss	Remarks
			Price	Price	Price	Loss	(%)	
2 Feb 2026	AKRA	BUY	1260	1250	1285-1340	1200	-0.79%	Sudah mencapai TP 1, TP partial, sisanya HOLD
4 Feb 2026	ARCI	BUY	1740	1800	1770-1955	1500	3.45%	Sudah mencapai TP 1, TP partial, sisanya HOLD
6 Feb 2026	BRIS	BUY	2330	2350	2490-2580	2200	0.86%	HOLD
12 Feb 2026	PSAB	BUY	555	540	570-590	500	-2.70%	Sudah mencapai TP 1, TP partial, sisanya HOLD
20 Feb 2026	TINS	BUY	4000	4450	4360-4540	3800	11.25%	Sudah mencapai TP 1, TP partial, sisanya HOLD
20 Feb 2026	ADMR	BUY	2030	2080	2100-2300	1900	2.46%	Sudah mencapai TP 1, TP partial, sisanya HOLD
23 Feb 2026	ARCI	BUY	1865	1800	2955-2070	1750	-3.49%	HOLD
24 Feb 2026	MBMA	BUY	885	820	945-1035	760	-7.34%	HOLD

WIN RATE REKOMENDASI

DAY TRADING PERFORMANCE

WIN RATE

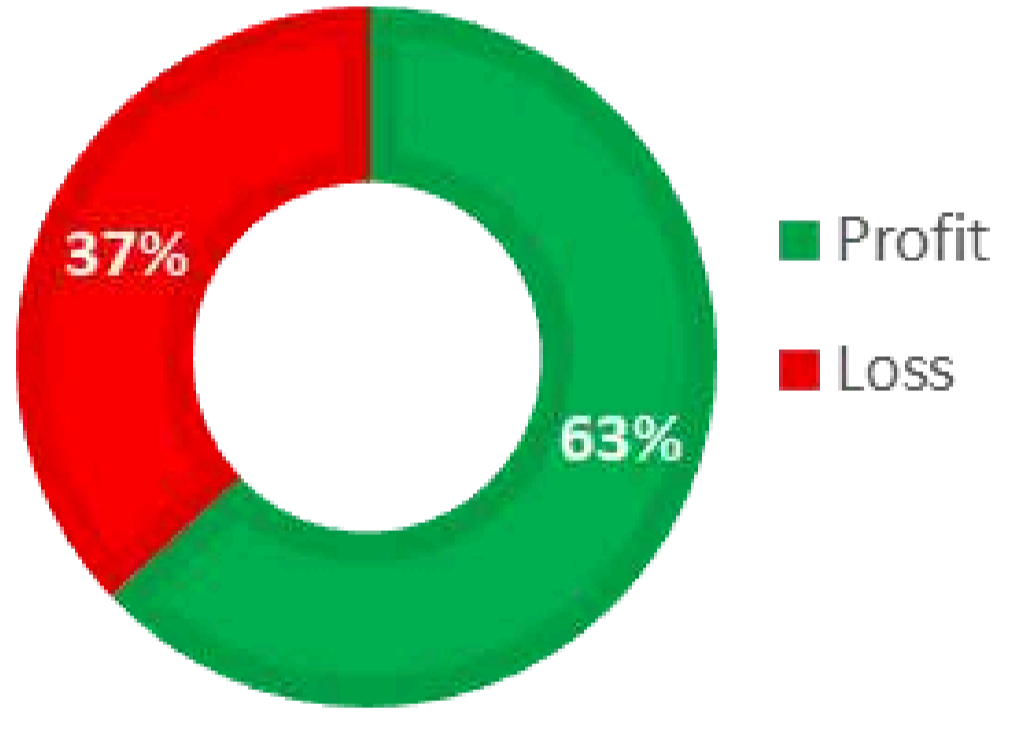

Gain/Loss **73.41%**

SWING TRADING PERFORMANCE

WIN RATE

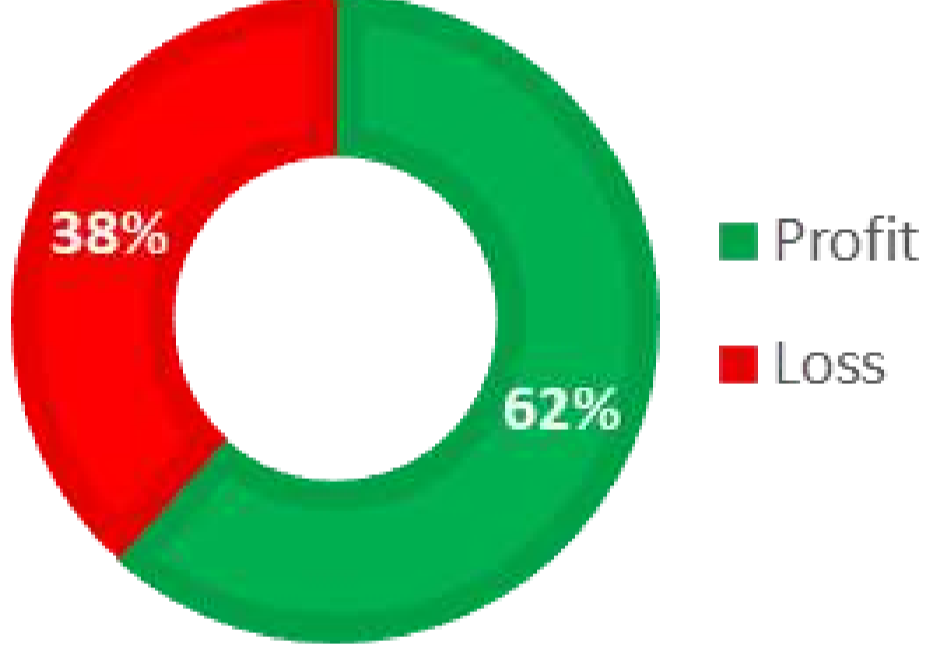

Gain/Loss **113.69%**

IHSG YTD PERFORMANCE LATEST : 8.202,09

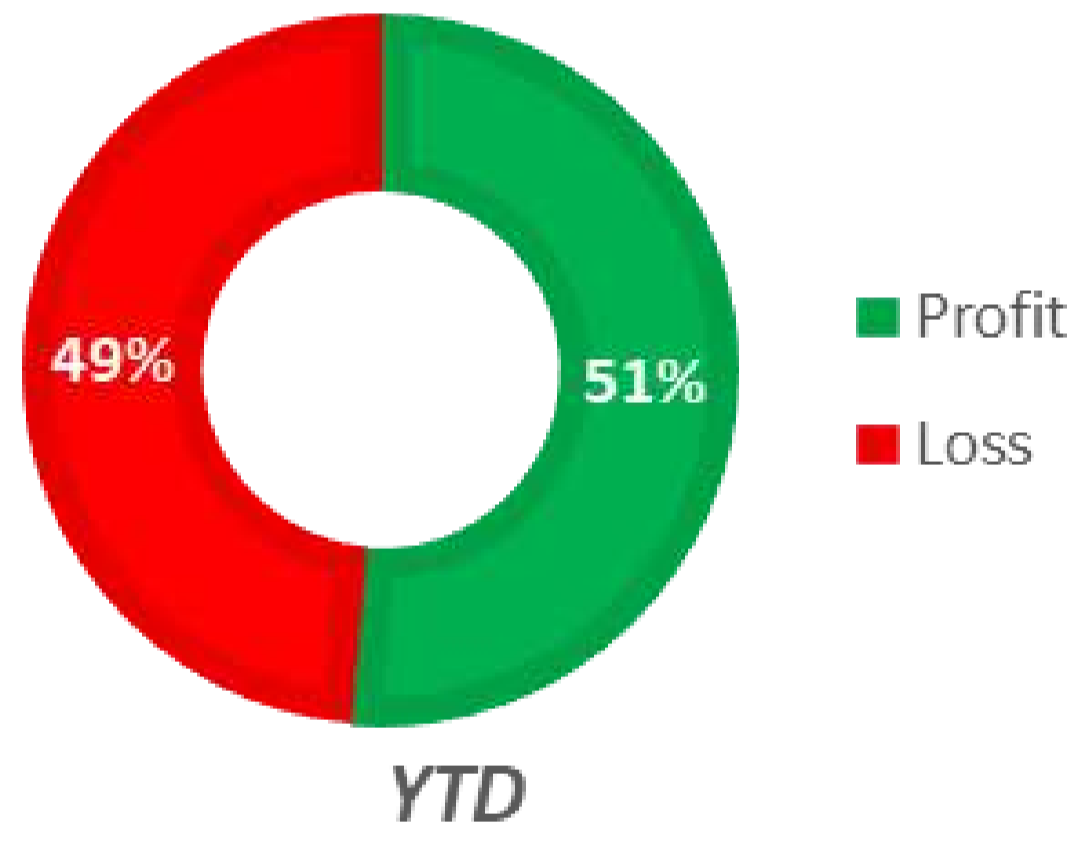

YTD **-5.47%**



Jumat, 27 Februari 2026



Pergerakan saham BBRI masih dalam trend yang cenderung sideways. Namun, harga mampu bertahan diatas level resistance yang telah ditembusnya pada 3830 - 3890. Selama berada diatas level tersebut, maka ada potensi lanjutan penguatan dengan target resistance pada 4000 - 4050.

Highlight News BRI

Penyaluran Kredit BRI Lebih Selektif Tahun Ini, Target Tumbuh 7%-9%

PT Bank Rakyat Indonesia (Persero) Tbk (BBRI) memasang target pertumbuhan kredit lebih konservatif tahun ini. Bank pelat merah itu membidik pertumbuhan kredit sebesar 7% hingga 9% untuk tahun 2026, lebih rendah dari realisasi tahun 2025 yang mencapai lebih dari 12%.

Direktur Utama BRI Hery Gunardi mengatakan bahwa target pertumbuhan single digit itu dikarenakan pihaknya akan sangat selektif memilih sektor-sektor yang lebih berkualitas namun memberikan imbal hasil yang baik dan tidak memperburuk kualitas aset.

Terkait kualitas aset kredit sendiri, ia menyebut selalu ada perbaikan model bisnis pada segmen mikro. Hery menyebut para mantri-mantri akan lebih rajin menagih dan mengunjungi nasabahnya.

Ke depannya, BRI akan menerapkan auto grab fund (AGF) alias auto debit cicilan sebanyak 1 atau 2 kali bagi para nasabah mikro yang memiliki tabungan di bank itu.

Hery menyebut sistem AGF sudah diterapkan di Kredit Pemilikan Rumah (KPR) dan Kredit Kendaraan Bermotor (KKB). Diharapkan sistem ini dapat menurunkan aset kredit berstatus kolektabilitas 2 secara drastis.

Source : <https://www.cnbcindonesia.com/market/20260226131751-17-714162/penyaluran-kredit-bri-lebih-selektif-tahun-ini-target-tumbuh-7-9>



Jumat, 27 Februari 2026

Danantara Indonesia

BRI Danareksa Sekuritas brights GPEJ

SAPA MENTARI

Sajian Pagi Menu Trading dari BRI Danareksa Sekuritas



BRIDS MARKET OUTLOOK 2026

BRIDS MARKET OUTLOOK 2026
STRATEGI KUDA API: SIAP MELAJU MENUJU PELUANG BARU

SKY LOUNGE MENARA BRILiaN JAKARTA
 Jumat, 13 Februari 2026 | 15.00 WIB

Live di: **BRI Danareksa Sekuritas**

MENGHADIRKAN:

CHORY AGUNG Head of Customer Engagement Dept. BRI Danareksa Sekuritas	HELMY KRISTANTO Chief Economist & Macro Strategist BRI Danareksa Sekuritas	YULIUS FANG Feng Shui Expert	DHANAN FEBRIE Head of Product Development Dept. BRI Danareksa Sekuritas	M. HANAFI FAUZI Unit Gadai Efek PT Pegadaian	ALYA Host
--	---	--	--	---	---------------------

MENANGKAN
 RATUSAN LEMBAR SAHAM BBRI DAN LOGAM MULIA

REGISTRASI DISINI

Call Center 1500 688 brids.co.id
 BRI Danareksa Sekuritas bertin dan diawasi oleh Otoritas Jasa Keuangan
 @bridanareksa • BRI Danareksa Sekuritas • bridsofficial
 WhatsApp Official BRIDS 0858-5150-0688

[Klik disini untuk informasi lebih lanjut](#)

Ikuti Media Sosial Resmi BRI Danareksa Sekuritas

Untuk Informasi Sputar Market Ter-Update, Rekomendasi Saham, Reksadana & Obligasi Harian Serta Promo Menarik & Eksklusif Lainnya



- [@bridanareksa](#)
- [BRIDS Official Channel](#)
- [BRI Danreksa Sekuritas](#)
- [@bridsofficial](#)
- [WA Official BRIDS](#)
- [@BRIDanareksa](#)

KUNJUNGI WEBSITE KAMI

www.brights.id



Kamis, 26 Februari 2026

Danantara
Indonesia

BRI
Danareksa
Sekuritas

brights

easy

SAPA MENTARI

Sajian Pagi Menu Trading dari BRI Danareksa Sekuritas



PT BRI Danareksa Sekuritas

Wisma GKBI, 16th Floor Jl. Jenderal Sudirman Kav. 28 Jakarta Indonesia

10210

Phone : 021-50914100

CUSTOMER ENGAGEMENT & MARKET ANALYST TEAM

Chory Agung Ramdhani, CFP, CSA, CIB

Head of Departement

Reza Diofanda, RTA RSA AWP.

Technical Analyst

Abida Massi Armand, FMVA.

Fundamental Analyst

Nadia Syarifah

Market Data Officer



Disclaimer

The information contained in this report has been taken from sources which we deem reliable. However, none of P.T. Danareksa Sekuritas and/or its affiliated companies and/or their respective employees and/or agents makes any representation or warranty (express or implied) or accepts any responsibility or liability as to, or in relation to, the accuracy or completeness of the information and opinions contained in this report or as to any information contained in this report or any other such information or opinions remaining unchanged after the issue thereof.

We expressly disclaim any responsibility or liability (express or implied) of P.T. Danareksa Sekuritas, its affiliated companies and their respective employees and agents whatsoever and howsoever arising (including, without limitation for any claims, proceedings, action, suits, losses, expenses, damages or costs) which may be brought against or suffered by any person as a result of acting in reliance upon the whole or any part of the contents of this report and neither P.T. Danareksa Sekuritas, its affiliated companies or their respective employees or agents accepts liability for any errors, omissions or misstatements, negligent or otherwise, in the report and any liability in respect of the report or any inaccuracy therein or omission therefrom which might otherwise arise is hereby expressly disclaimed.

The information contained in this report is not to be taken as any recommendation made by P.T. Danareksa Sekuritas or any other person to enter into any agreement with regard to any investment mentioned in this document. This report is prepared for general circulation. It does not have regard to the specific person who may receive this report. In considering any investments you should make your own independent assessment and seek your own professional financial and legal advice.