

Kamis, 26 Februari 2026

SAPA MENTARI

Sajian Pagi Menu Trading dari BRI Danareksa Sekuritas



DOWNLOAD SEKARANG





SAPA MENTARI

Sajian Pagi Menu Trading dari BRI Danareksa Sekuritas



Kamis, 26 Februari 2026

MARKET UPDATE

USA MARKET



Dow Jones Industrial Average ditutup menguat +0,63% ke level 49.482,15
Indeks S&P 500 ditutup menguat +0,81% ke level 6.946,13 dan Nasdaq menguat +1,26% ke level 23.152,08.

INDEKS HARGA SAHAM GABUNGAN



IHSG menguat sebesar +41,40 poin atau naik sebesar +0,50% dan ditutup di 8.322,23. Sebanyak 335 saham turun, 146 saham tidak berubah, dan 336 saham naik.

COMMODITIES



GOLD
+0,22%



OIL
-0,18%



CPO
+0,00%



COAL
-0,68%



NICKEL
+0,43%

ECONOMIC & EMITEN CALENDER

ECONOMIC CALENDER

- 26 Februari 2026 : •

CUM DIVIDEN

- 26 Februari 2026 : •

RUPS

- 26 Februari 2026 :
 - BUVA
 - BBYB
 - GTSI
 - BRAU



SAPA MENTARI

Sajian Pagi Menu Trading dari BRI Danareksa Sekuritas



Kamis, 26 Februari 2026

INDEKS HARGA SAHAM GABUNGAN

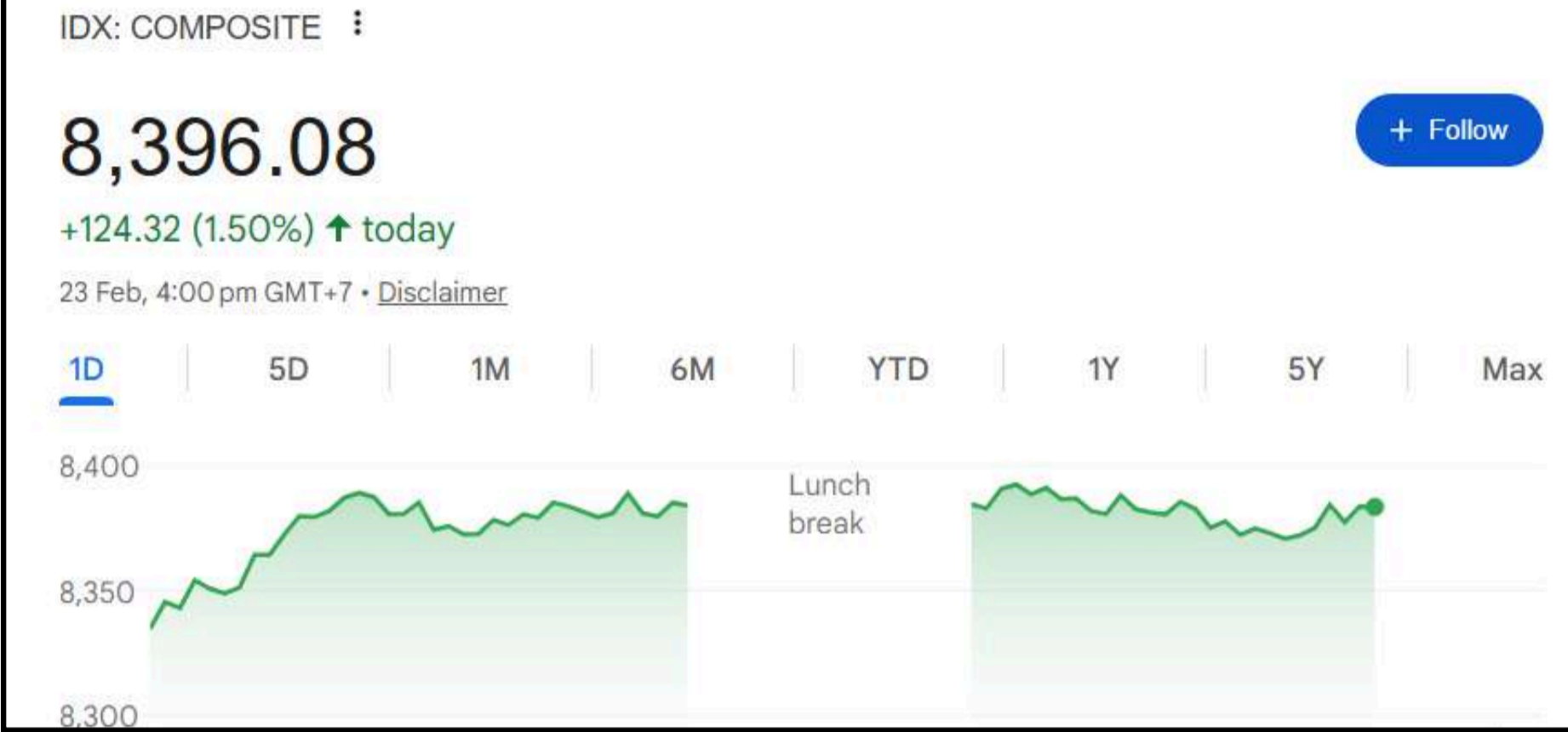

Market Cap	Value	Volume (Mill Shares)	Net Foreign Buy/Sell (Reg)
15K T	20 T	45 M	-361 M

Top Foreign 1D		
	Net Buy	Net Sell
BBRI	393.52	(119.74 B)
BMRI	328.00	(114.81 B)
ANTM	133.58	(60.10 B)
BIPI	115.85	(52.89 B)
TINS	100.35	(51.00 B)

ACCUMULATION AND DISTRIBUTION		
	Net Buy	Net Sell
SIDO	58.72	-48.50
BBRI	58.31	-46.25
TRIS	52.96	-45.28
ATLA	50.14	-44.70
BMRI	49.27	-44.44

TOP FOREIGN LAST WEEK		
	Net Buy	Net Sell
BBRI	974.79	(871.68 B)
BMRI	943.68	(741.12 B)
UNTR	321.06	(252.89 B)
BIPI	210.53	(161.41 B)
AADI	175.89	(153.78 B)

HIGH VOLUME BREAKOUT	
Stock	Volume
BIPI	332,372,800.00
PADI	167,017,600.00
BELL	280,558,200.00
YELO	1,703,993,700.00
SOCI	80,156,400.00

HOT NEWS & CORPORATE ACTION



Purbaya Bicara soal Akuisisi PNM di Bawah Kemenkeu
 Ketua Dewan Komisiner Lembaga Penjamin Simpanan (LPS), Purbaya Yudhi Sadewa, memberikan tanggapan terkait rencana restrukturisasi kepemilikan PT Permodalan Nasional Madani (PNM) yang diisukan akan beralih langsung ke bawah kendali Kementerian Keuangan (Kemenkeu). Wacana ini muncul sebagai bagian dari evaluasi efektivitas Holding Ultra Mikro (UMi).



Entitas BREN Gandeng SLB Kembangkan Potensi Panas Bumi Sekincau
 Anak usaha PT Barito Renewables Energy Tbk (BREN), Star Energy Geothermal, resmi menjalin kerja sama strategis dengan perusahaan penyedia jasa energi global, SLB (dahulu Schlumberger), untuk mengembangkan potensi panas bumi di area Sekincau, Lampung. Kolaborasi ini difokuskan pada pemanfaatan teknologi mutakhir dalam pemetaan reservoir dan teknik pengeboran guna mengoptimalkan output energi dari lapangan panas bumi tersebut.

UPDATE FUNDAMENTAL



ANTM (Aneka Tambang)
 BUY TP Rp4.800; Penjualan Emas Pulih ke ~38 Ton & Harga Nikel Tetap Solid



WIFI (Solusi Sinergi Digital)
 BUY TP Rp4.400; FTTH Cost Advantage & FWA-Driven Growth Momentum Dukung Akselerasi



INCO (Vale Indonesia)
 BUY TP Rp6.800; Monetisasi Ore Mulai FY26 & Laba FY26-27 Direvisi Naik



EXCL (XLSMART Telecom Sejahtera)
 BUY TP Rp4.100; Integrasi MOCN Dorong Monetisasi & Neraca Lebih Sehat Pasca Divestasi



SAPA MENTARI

Sajian Pagi Menu Trading dari BRI Danareksa Sekuritas



Kamis, 26 Februari 2026

TECHNICAL REVIEW - INDEKS HARGA SAHAM GABUNGAN



Last Price : 8,322 Support : 8230 Resistance : 8,4030

IHSX ditutup menguat +0,50% ke level 8.322, ditopang net foreign buy sebesar Rp1,18 triliun yang terkonsentrasi pada saham perbankan besar seperti Bank Rakyat Indonesia (BBRI) dan Bank Central Asia (BBCA). Sentimen eksternal turut mendukung melalui rebound indeks saham AS serta penguatan moderat rupiah.

Secara teknikal, IHSX berada di area uji support 8.230–8.150 dengan kecenderungan pergerakan terbatas selama bertahan di atas zona tersebut. Resistance terdekat berada di 8.430. Pelaku pasar cenderung wait and see menjelang perundingan Amerika Serikat–Iran di Jenewa (26 Februari 2026), yang berpotensi memengaruhi volatilitas aset global.

Di tengah ketidakpastian geopolitik, aset safe haven seperti emas tetap menguat dan bertahan di atas USD 5.150/troy ounce, mencerminkan sikap defensif investor global.

REKOMENDASI HARI INI

Kode	Action	Harga Penutupan	Target Harga	Stop Loss	Ket.
ADMR	BUY	2150	2220 - 2300	< 2050	Swing Trade
AHAP	BUY	166	174 - 188	< 150	Day Trade
PADI	BUY	164	179 - 199	< 130	Day Trade
VISI	SELL	585	488	-	-



SAPA MENTARI

Sajian Pagi Menu Trading dari BRI Danareksa Sekuritas



Kamis, 26 Februari 2026

BUY STOCKPICK - ADMR (Alamtri Minerals Indonesia Tbk)



Trading Plan (Swing Trade)

Buy : 2100 - 2150
R1 : 2220
R2 : 2300
SL < 2050

Technical Summary

Pergerakan saham ADMR masih dalam trend yang bullish dan terakhir mampu menembus level resistancenya pada 2100. Jika harga mampu bertahan diatas level tersebut, maka ada potensi lanjutan penguatan menuju level 2220 - 2300.

Sentimen Tambahan

Berdasarkan disclosure data transaksi 5 persen kepemilikan saham KSEI, pada Kamis, 19 Februari 2026, ADRO membeli sebanyak 176.625.000 saham ADMR melalui broker KI atau Ciptadana Sekuritas Asia dengan kategori transaksi domestik.

BUY STOCKPICK - AHAP (Asuransi Harta Aman Pratama Tbk)



Trading Plan (Day Trade)

Buy : 155 - 165
R1 : 174
R2 : 188
SL < 150

Technical Summary

Pergerakan AHAP di perdagangan terakhir mampu menembus level resistancenya pada 150 - 159. Jika harga mampu bertahan diatas level tersebut, maka ada potensi lanjutan penguatan menuju resistance berikutnya pada 174 - 188.

Sentimen Tambahan

Belakangan ini saham emiten asuransi menguat seiring dengan adanya dorongan Peraturan Otoritas Jasa Keuangan (POJK) Nomor 23 Tahun 2023 perihal penyesuaian modal minimal dan aksi korporasi untuk memenuhi aturan tersebut.



SAPA MENTARI

Sajian Pagi Menu Trading dari BRI Danareksa Sekuritas



Kamis, 26 Februari 2026

BUY STOCKPICK - PADI (Minna Padi Investama Sekuritas Tbk)

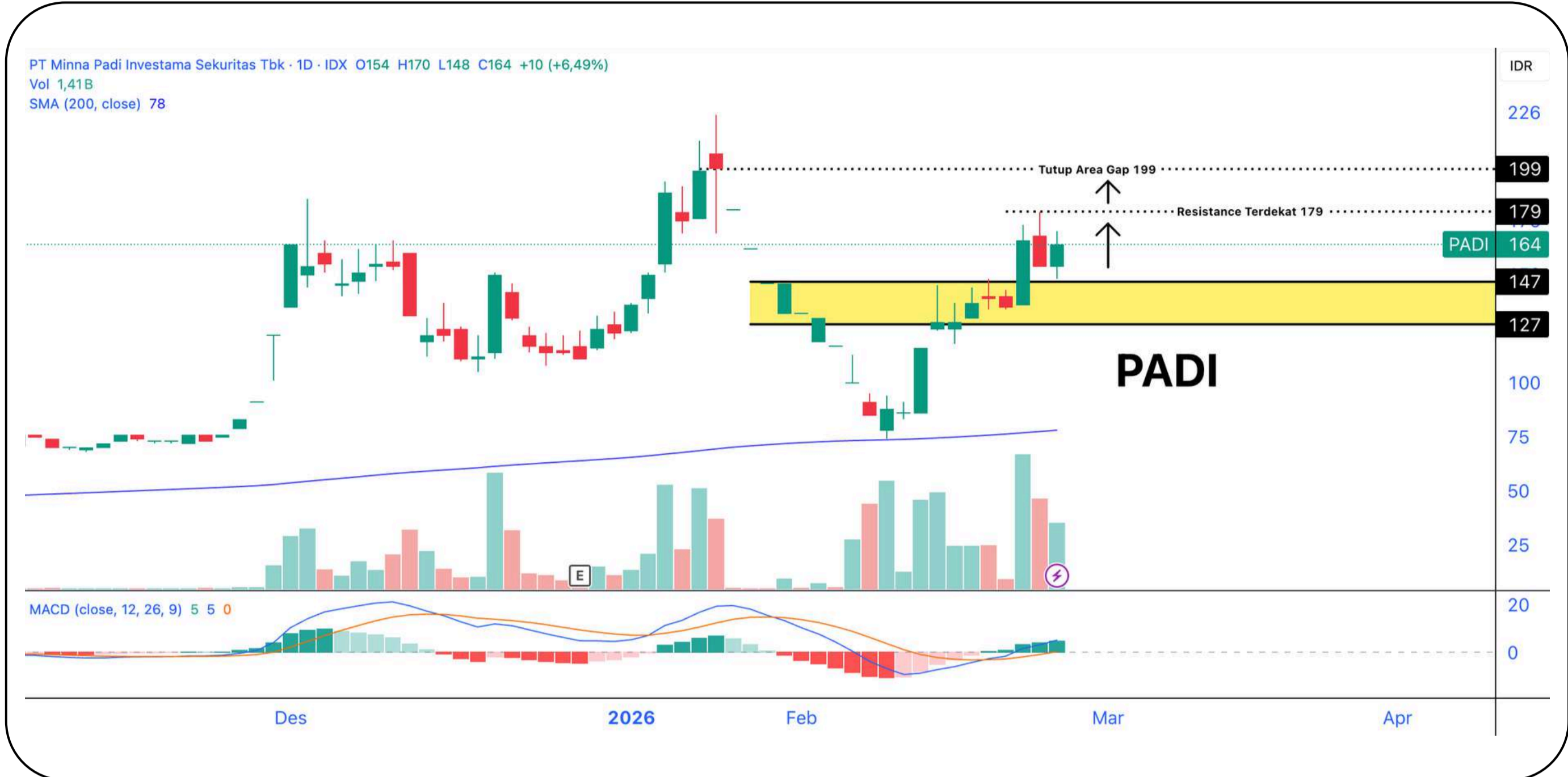

Trading Plan (Day Trade)

Buy : 150 - 160
R1 : 179
R2 : 199
SL < 130

Technical Summary

Pergerakan saham PADI saat ini sedang pullback dengan range support di 127 - 147. Selama berada diatas level tersebut, terdapat potensi penguatan lanjutan dengan target resistance selanjutnya pada 179 - 199.

Sentimen Tambahan

Dalam keterbukaan informasi BEI, perseroan menjelaskan pemberitaan di salah satu portal berita pada 3 Februari 2026 yang menyebut Bareskrim menetapkan Direktur Utama PT Minna Padi Aset Manajemen (MPAM) sebagai tersangka, keliru dalam menyebut identitas dan entitas perusahaan.

SELL STOCKPICK - VISI (Satu Visi Putra Tbk)

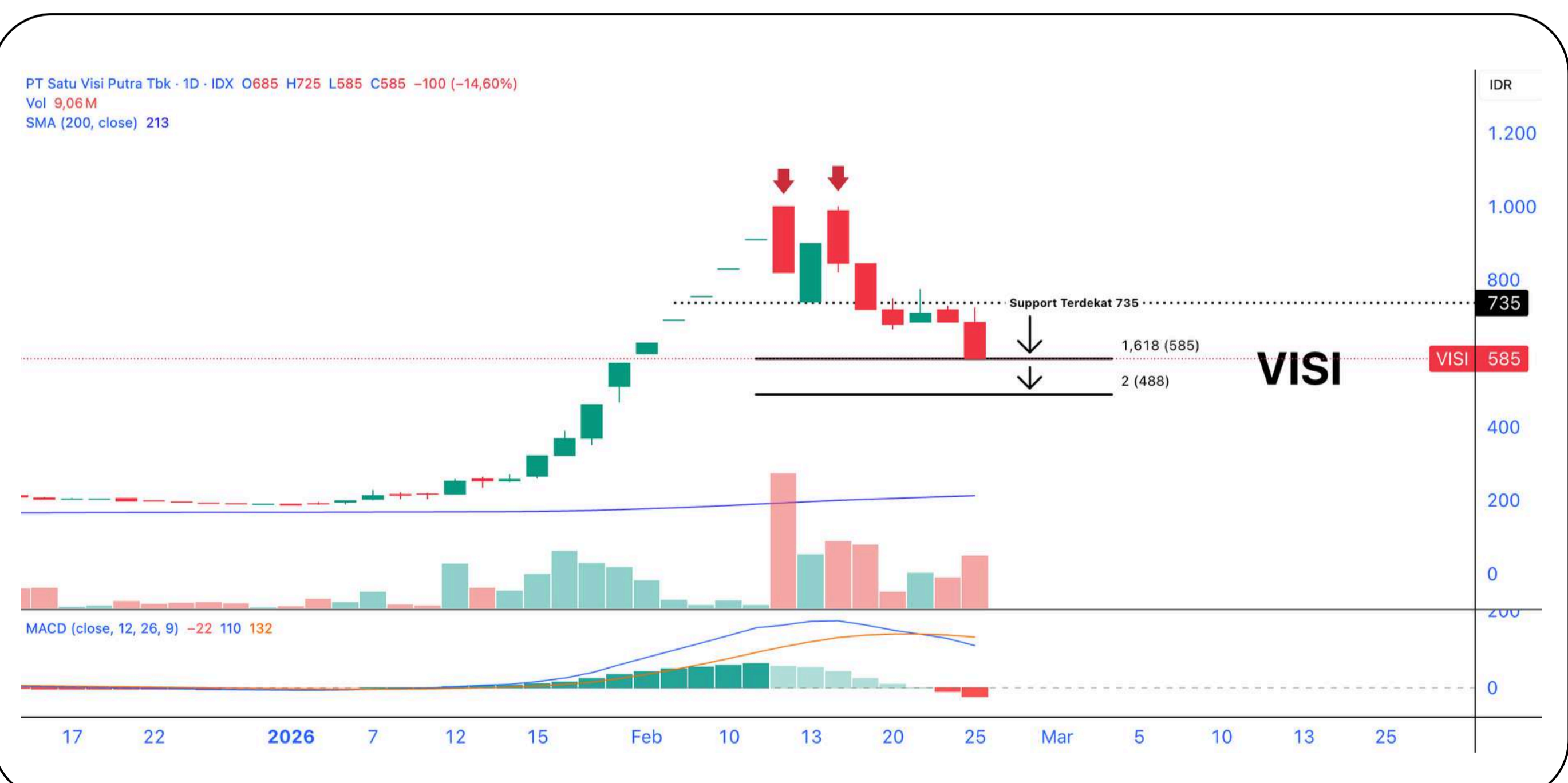

Trading Plan (SELL)

Last Price : 585
Next Support : 488

Technical Summary

Pergerakan saham VISI berpotensi reversal setelah break dari support pentingnya pada 725. Volume penjualan meningkat dan waspadai potensi pelemahan lanjutan dengan support selanjutnya 488.

Sentimen Tambahan

Emiten bidang jasa iklan dan percetakan, PT Satu Visi Putra Tbk (VISI) mengungkapkan bahwa akan diakuisisi oleh Nagita Slavina.



SAPA MENTARI

Sajian Pagi Menu Trading dari BRI Danareksa Sekuritas



Kamis, 26 Februari 2026

TRADING JOURNAL

SWING TRADE								
Date	Code	Action	Call	Last	Target	Stop	Profit/Loss	Remarks
			Price	Price	Price	Loss	(%)	
2 Feb 2026	AKRA	BUY	1260	1305	1285-1340	1200	3.57%	Sudah mencapai TP 1, TP partial, sisanya HOLD
4 Feb 2026	ARCI	BUY	1740	1885	1770-1955	1500	8.33%	Sudah mencapai TP 1, TP partial, sisanya HOLD
6 Feb 2026	BRIS	BUY	2330	2390	2490-2580	2200	2.58%	HOLD
12 Feb 2026	PSAB	BUY	555	570	570-590	500	2.70%	Sudah mencapai TP 1, TP partial, sisanya HOLD
19 Feb 2026	INDY	BUY	3880	3700	3990-4770	3500	-4.64%	HOLD
20 Feb 2026	TINS	BUY	4000	4340	4360-4540	3800	8.50%	HOLD
20 Feb 2026	ADMR	BUY	2030	2150	2100-2300	1900	5.91%	Sudah mencapai TP 1, TP partial, sisanya HOLD
23 Feb 2026	IMPC	BUY	2290	2220	2550-2800	2150	-3.06%	HOLD
23 Feb 2026	ARCI	BUY	1865	1885	2955-2070	1750	1.07%	HOLD
24 Feb 2026	MBMA	BUY	885	845	945-1035	760	-4.52%	HOLD

WIN RATE REKOMENDASI

DAY TRADING PERFORMANCE

WIN RATE

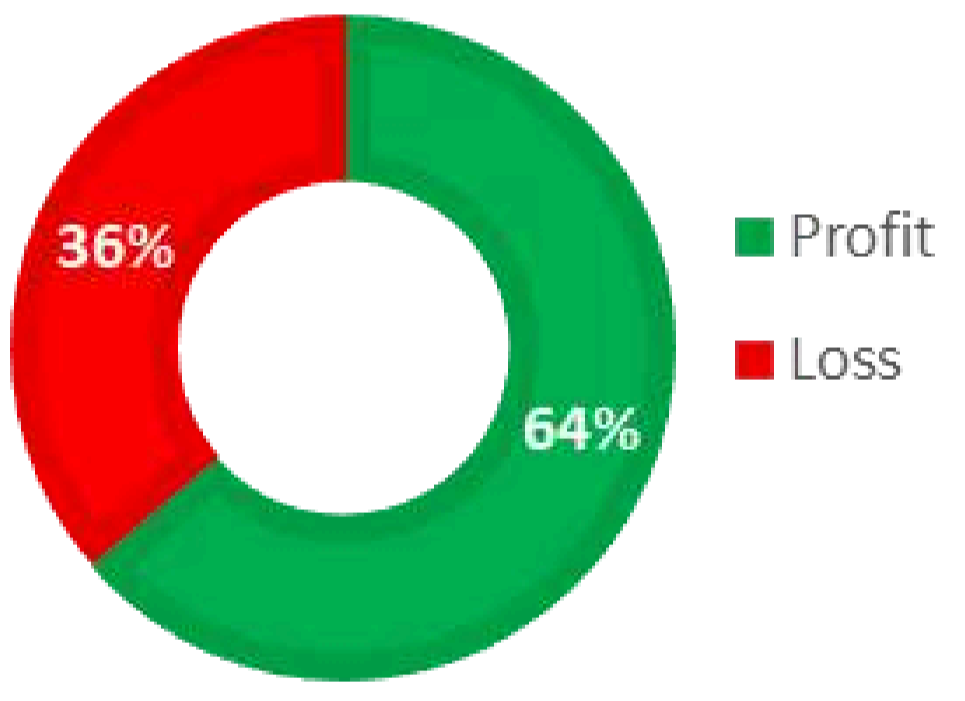

Gain/Loss **73.60%**

SWING TRADING PERFORMANCE

WIN RATE

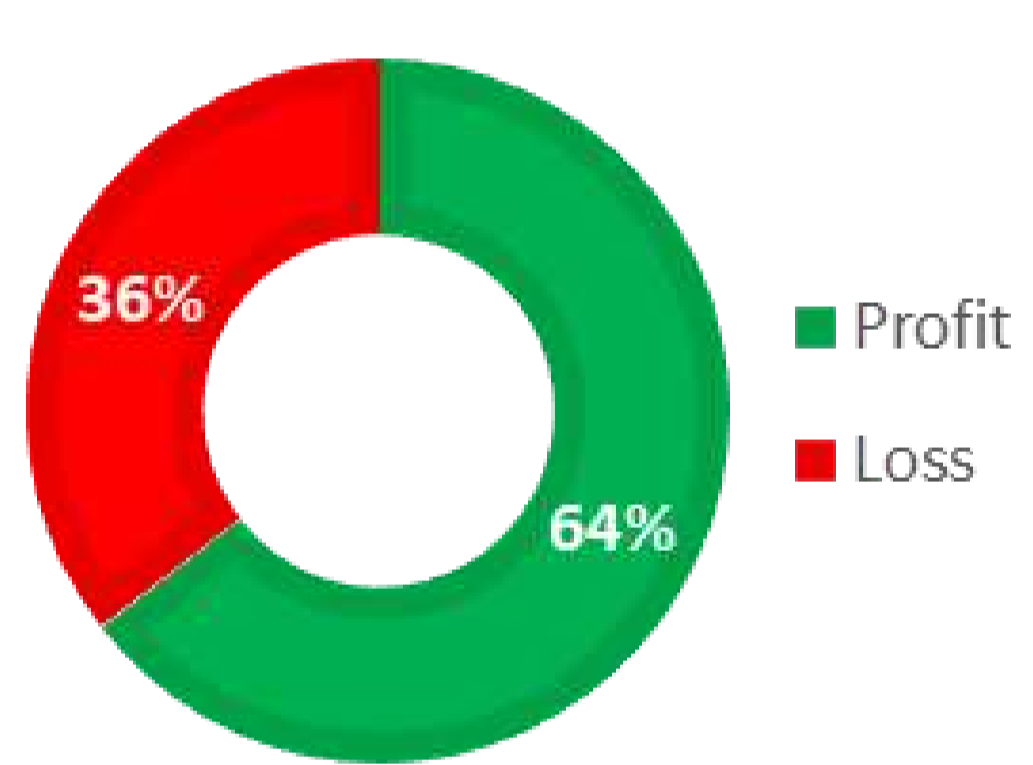

Gain/Loss **126.03%**

IHSG YTD PERFORMANCE

LATEST : 8.322,23

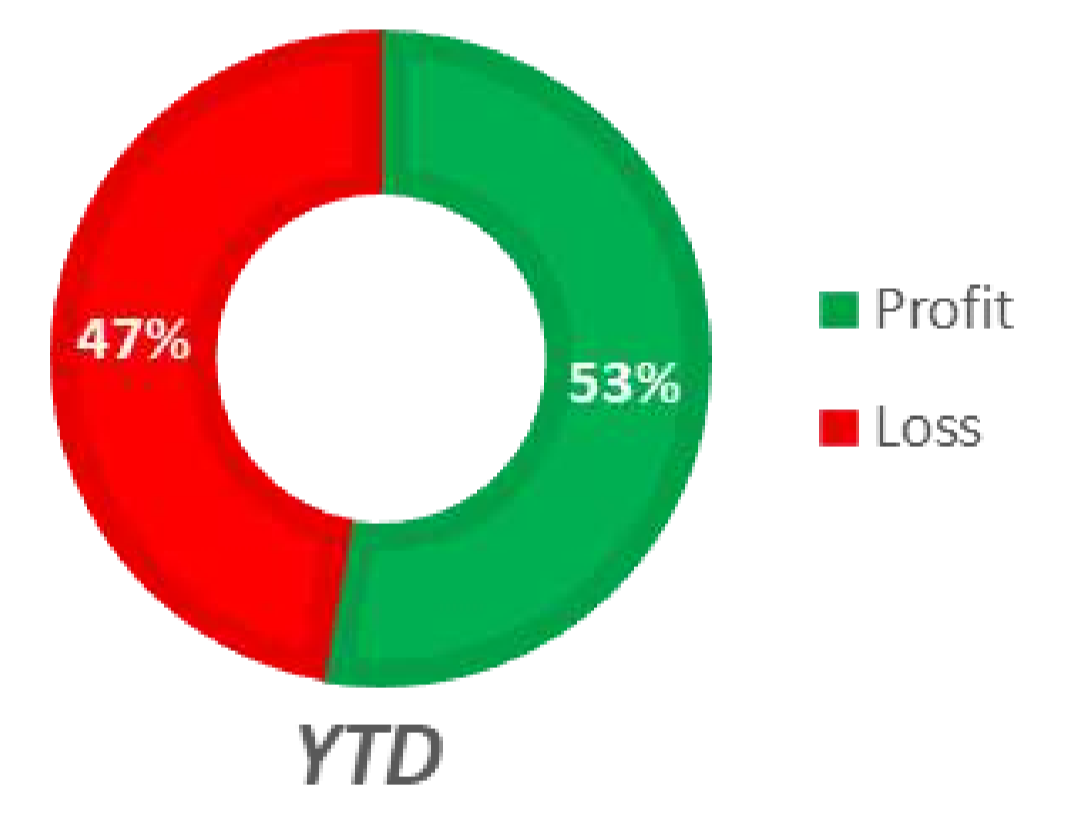

YTD **-4.09%**



Kamis, 26 Februari 2026

Danantara Indonesia

BRI Danareksa Sekuritas brights CASH

SAPA MENTARI

Sajian Pagi Menu Trading dari BRI Danareksa Sekuritas

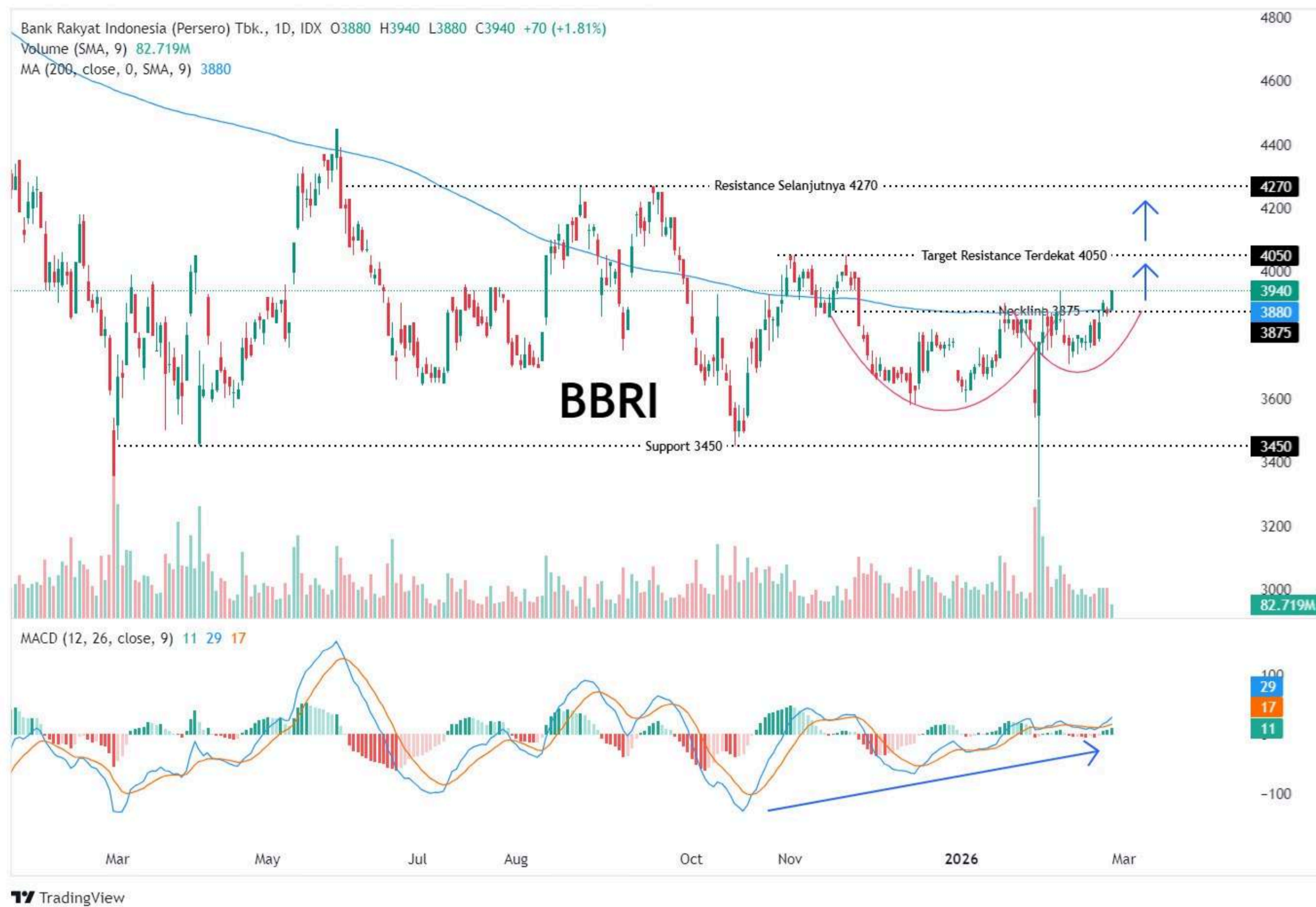

Pergerakan saham BBRI masih dalam trend yang sideways. Pada perdagangan terakhir, BBRI berhasil untuk menembus kekek resistancenya paca 3875 - 3880 dan membentuk pola cup and handle. Potensi penguatan menuju level 4000 terbuka jika harga bertahan diatas level neckline tersebut.

Highlight News BRI

Bos BRI Ungkap Kondisi Bank RI di 2026 Solid, Ini Buktinya

Direktur Utama PT Bank Rakyat Indonesia (Persero) Tbk. (BBRI) menyebut, meskipun perbankan nasional memasuki tahun 2026 dengan fondasi yang relatif solid, namun bukan berarti tanpa tantangan. Menurutnya, tantangan utama sektor perbankan yaitu lemahnya permintaan pembiayaan dari dunia usaha dan rumah tangga.

Hery menjabarkan, berdasarkan data bulan November 2025, industri perbankan berada pada posisi yang solid untuk menopang pertumbuhan kredit ke depan. Hal itu tercermin dari sisi likuiditas dan pertumbuhan dana pihak ketiga yang kembali menguat hingga double digit sebesar 11,4% secara year-on-year di bulan November 2025 dengan rasio loan-to-deposit ratio terjaga di kisaran 84 persen.

"Hal ini menunjukkan ruang ekspansi kredit yang masih memadai tanpa menimbulkan tekanan pada likuiditas yang berlebihan," ujarnya dalam acara Economic Outlook 2026 yang digelar oleh OJK Institute secara virtual, Kamis (19/2/2026).

Dari sisi permodalan, lanjutnya, industri perbankan juga mencatatkan capital adequacy ratio (CAR) sebesar 26%, jauh di atas ketentuan minimum regulator. Buffer modal yang besar ini memberikan daya tahan terhadap potensi risiko sekaligus ruang ekspansi kredit yang lebih prudent dan berkelanjutan. Meski memiliki likuiditas dan permodalan yang kuat, pertumbuhan kredit hingga Desember 2025 masih berada di level single digit. Angka tersebut memang menunjukkan perbaikan dibandingkan pertengahan tahun, namun belum cukup kuat untuk mencerminkan fungsi intermediasi perbankan yang optimal.

Source : <https://www.cnbcindonesia.com/market/20260219121627-17-712089/bos-bri-ungkap-kondisi-bank-ri-di-2026-solid-ini-buktinya>



Kamis, 26 Februari 2026

Danantara Indonesia

BRI Danareksa Sekuritas brights GPEJ

SAPA MENTARI

Sajian Pagi Menu Trading dari BRI Danareksa Sekuritas



BRIDS MARKET OUTLOOK 2026

BRIDS MARKET OUTLOOK 2026
STRATEGI KUDA API: SIAP MELAJU MENUJU PELUANG BARU

SKY LOUNGE MENARA BRILiaN JAKARTA
 Jumat, 13 Februari 2026 | 15.00 WIB

Live di: **BRI Danareksa Sekuritas**

MENGHADIRKAN:
 CHORY AGUNG (Head of Customer Engagement Dept. BRI Danareksa Sekuritas)
 HELMY KRISTANTO (Chief Economist & Macro Strategist BRI Danareksa Sekuritas)
 YULIUS FANG (Feng Shui Expert)
 DHANAN FEBRIE (Head of Product Development Dept. BRI Danareksa Sekuritas)
 M. HANAFI FAUZI (Unit Gadai Efek PT Pegadaian)
 ALYA (Host)

MENANGKAN
 RATUSAN LEMBAR SAHAM BBRI DAN LOGAM MULIA

REGISTRASI DISINI

Call Center 1500 688 brids.co.id
 BRI Danareksa Sekuritas bertin dan diawasi oleh Otoritas Jasa Keuangan
 @bridanareksa • BRI Danareksa Sekuritas • bridsofficial • BRIDS Official Channel • BRI Danareksa Sekuritas
 WhatsApp Official BRIDS BRI Danareksa Sekuritas 0858-5150-0688

[Klik disini untuk informasi lebih lanjut](#)

Ikuti Media Sosial Resmi BRI Danareksa Sekuritas

Untuk Informasi Sputar Market Ter-Update, Rekomendasi Saham, Reksadana & Obligasi Harian Serta Promo Menarik & Eksklusif Lainnya



[@bridanareksa](#)

[BRIDS Official Channel](#)

[BRI Danreksa Sekuritas](#)

[@bridsofficial](#)

[WA Official BRIDS](#)

[@BRIDanareksa](#)

KUNJUNGI WEBSITE KAMI

www.brights.id



Kamis, 26 Februari 2026

Danantara
Indonesia

BRI
Danareksa
Sekuritas

brights

easy

SAPA MENTARI

Sajian Pagi Menu Trading dari BRI Danareksa Sekuritas



PT BRI Danareksa Sekuritas

Wisma GKBI, 16th Floor Jl. Jenderal Sudirman Kav. 28 Jakarta Indonesia

10210

Phone : 021-50914100

CUSTOMER ENGAGEMENT & MARKET ANALYST TEAM

Chory Agung Ramdhani, CFP, CSA, CIB

Head of Departement

Reza Diofanda, RTA RSA AWP.

Technical Analyst

Abida Massi Armand, FMVA.

Fundamental Analyst

Nadia Syarifah

Market Data Officer



Disclaimer

The information contained in this report has been taken from sources which we deem reliable. However, none of P.T. Danareksa Sekuritas and/or its affiliated companies and/or their respective employees and/or agents makes any representation or warranty (express or implied) or accepts any responsibility or liability as to, or in relation to, the accuracy or completeness of the information and opinions contained in this report or as to any information contained in this report or any other such information or opinions remaining unchanged after the issue thereof.

We expressly disclaim any responsibility or liability (express or implied) of P.T. Danareksa Sekuritas, its affiliated companies and their respective employees and agents whatsoever and howsoever arising (including, without limitation for any claims, proceedings, action, suits, losses, expenses, damages or costs) which may be brought against or suffered by any person as a result of acting in reliance upon the whole or any part of the contents of this report and neither P.T. Danareksa Sekuritas, its affiliated companies or their respective employees or agents accepts liability for any errors, omissions or misstatements, negligent or otherwise, in the report and any liability in respect of the report or any inaccuracy therein or omission therefrom which might otherwise arise is hereby expressly disclaimed.

The information contained in this report is not to be taken as any recommendation made by P.T. Danareksa Sekuritas or any other person to enter into any agreement with regard to any investment mentioned in this document. This report is prepared for general circulation. It does not have regard to the specific person who may receive this report. In considering any investments you should make your own independent assessment and seek your own professional financial and legal advice.