

Selasa, 24 Februari 2026

SAPA MENTARI

Sajian Pagi Menu Trading dari BRI Danareksa Sekuritas



DOWNLOAD SEKARANG





SAPA MENTARI

Sajian Pagi Menu Trading dari BRI Danareksa Sekuritas



Selasa, 24 Februari 2026

MARKET UPDATE

USA MARKET



Dow Jones Industrial Average ditutup melemah -1,66% ke level 48.804,06 Indeks S&P 500 ditutup melemah -1,04% ke level 6.837,75 dan Nasdaq melemah -1,13% ke level 22.627,27.

INDEKS HARGA SAHAM GABUNGAN



IHSG menguat sebesar +124,32 poin atau naik sebesar +1,50% dan ditutup di 8.396,08. Sebanyak 206 saham turun, 142 saham tidak berubah, dan 468 saham naik.

COMMODITIES



GOLD
+3,35%



OIL
-0,14%



CPO
+1,89%



COAL
+0,26%



NICKEL
-0,56%

ECONOMIC & EMITEN CALENDER

ECONOMIC CALENDER

- 24 Februari 2026 :
 - Pidato Golsbee dari Fed
 - Perubahan Ketenagakerjaan ADP (ADP) Mingguan
 - Pidato Fed Bostic
 - Pidato Fed Collins Harga Rumah S&P/Case-Shiller YoY
 - Pidato Fed Waller
 - Pidato Fed Cook
 - Indeks keyakinan Konsumen CB

CUM DIVIDEN

- 24 Februari 2026 : •

RUPS

- 24 Februari 2026 : • HOPE



SAPA MENTARI

Sajian Pagi Menu Trading dari BRI Danareksa Sekuritas



Selasa, 24 Februari 2026

INDEKS HARGA SAHAM GABUNGAN

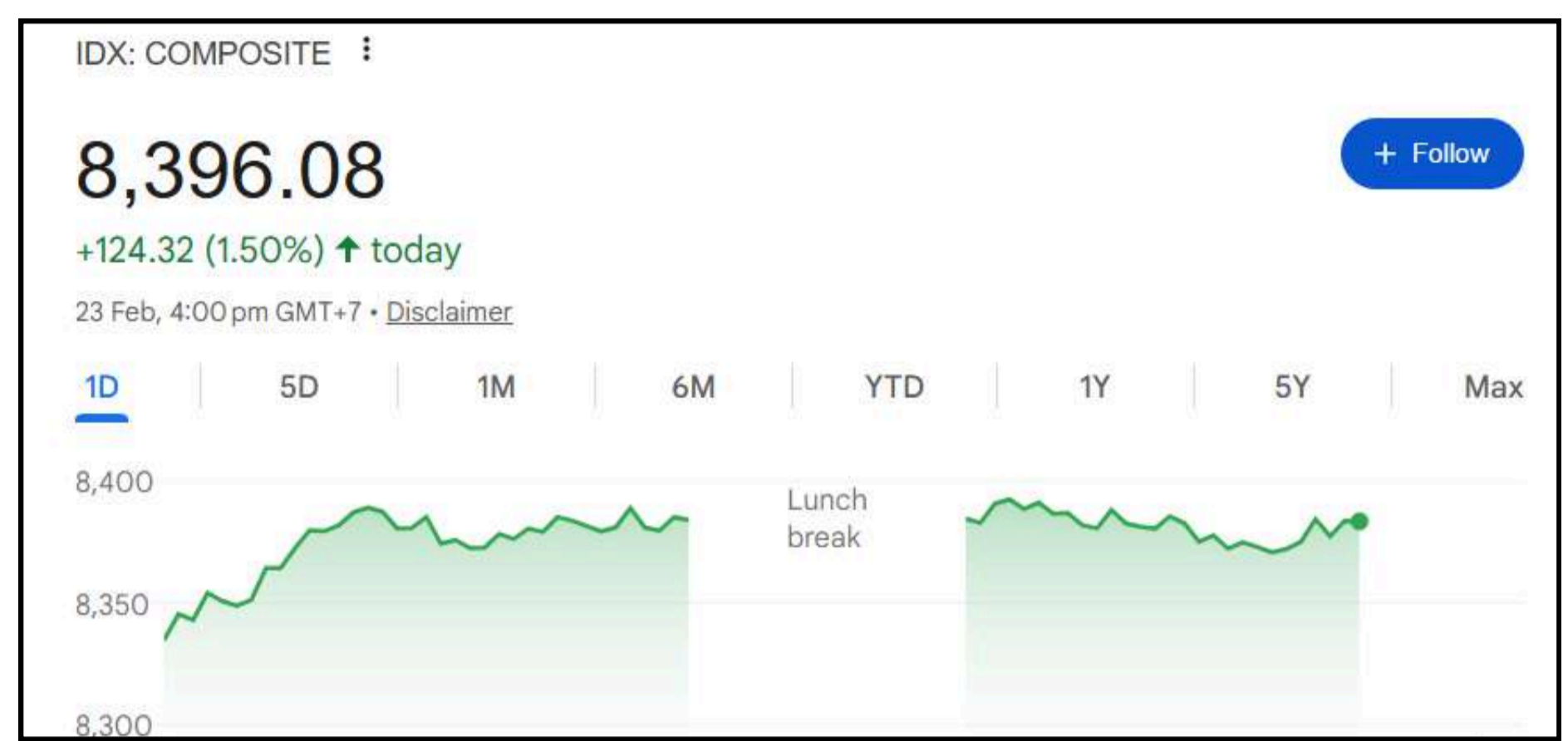

Market Cap	Value	Volume (Mill Shares)	Net Foreign Buy/Sell (Reg)
15K T	20 T	45 M	-361 M

Top Foreign 1D		
	Net Buy	Net Sell
BBRI	393.52 BIMPC	(119.74 B)
BMRI	328.00 BBUMI	(114.81 B)
ANTM	133.58 BCUAN	(60.10 B)
BIPI	115.85 BEXCL	(52.89 B)
TINS	100.35 BENRG	(51.00 B)

ACCUMULATION AND DISTRIBUTION		
	Net Buy	Net Sell
SIDO	58.72 MYOR	-48.50
BBRI	58.31 CBDK	-46.25
TRIS	52.96 MNCN	-45.28
ATLA	50.14 GMFI	-44.70
BMRI	49.27 INDO	-44.44

TOP FOREIGN LAST WEEK		
	Net Buy	Net Sell
BBRI	974.79 BBUMI	(871.68 B)
BMRI	943.68 BBBCA	(741.12 B)
UNTR	321.06 BINKP	(252.89 B)
BIPI	210.53 BGOTO	(161.41 B)
AADI	175.89 BIMPC	(153.78 B)

HIGH VOLUME BREAKOUT	
Stock	Volume
BIPI	332,372,800.00
PADI	167,017,600.00
BELL	280,558,200.00
YELO	1,703,993,700.00
SOCI	80,156,400.00

HOT NEWS & CORPORATE ACTION



Purbaya Bicara soal Akuisisi PNM di Bawah Kemenkeu
 Ketua Dewan Komisiner Lembaga Penjamin Simpanan (LPS), Purbaya Yudhi Sadewa, memberikan tanggapan terkait rencana restrukturisasi kepemilikan PT Permodalan Nasional Madani (PNM) yang diusulkan akan beralih langsung ke bawah kendali Kementerian Keuangan (Kemenkeu). Wacana ini muncul sebagai bagian dari evaluasi efektivitas Holding Ultra Mikro (UMi).



Entitas BREN Gandeng SLB Kembangkan Potensi Panas Bumi Sekincau
 Anak usaha PT Barito Renewables Energy Tbk (BREN), Star Energy Geothermal, resmi menjalin kerja sama strategis dengan perusahaan penyedia jasa energi global, SLB (dahulu Schlumberger), untuk mengembangkan potensi panas bumi di area Sekincau, Lampung. Kolaborasi ini difokuskan pada pemanfaatan teknologi mutakhir dalam pemetaan reservoir dan teknik pengeboran guna mengoptimalkan output energi dari lapangan panas bumi tersebut.

UPDATE FUNDAMENTAL



ANTM (Aneka Tambang)
 BUY TP Rp4.800; Penjualan Emas Pulih ke ~38 Ton & Harga Nikel Tetap Solid



WIFI (Solusi Sinergi Digital)
 BUY TP Rp4.400; FTTH Cost Advantage & FWA-Driven Growth Momentum Dukung Akselerasi



INCO (Vale Indonesia)
 BUY TP Rp6.800; Monetisasi Ore Mulai FY26 & Laba FY26-27 Direvisi Naik



EXCL (XLSMART Telecom Sejahtera)
 BUY TP Rp4.100; Integrasi MOCN Dorong Monetisasi & Neraca Lebih Sehat Pasca Divestasi



Selasa, 24 Februari 2026

TECHNICAL REVIEW - INDEKS HARGA SAHAM GABUNGAN

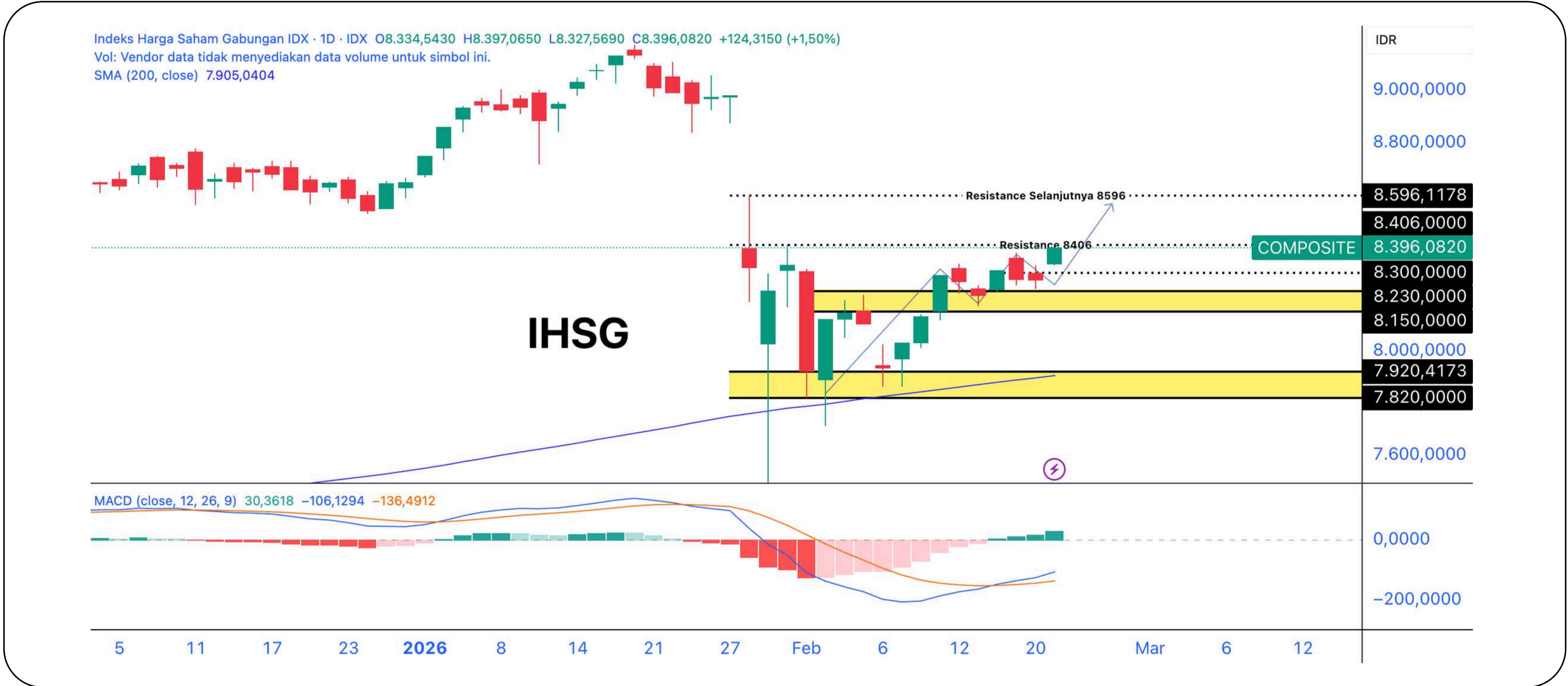

Last Price : 8,271 Support : 8230 Resistance : 8,4006

IHSG hari ini ditutup menguat 1,5% ke level 8.396 dengan net foreign buy sebesar Rp1,1 triliun di pasar reguler. Penguatan ini didorong sentimen global dan domestik. Dari global, pasar merespons positif keputusan Mahkamah Agung AS yang membatalkan tarif resiprokal Presiden Donald Trump, meskipun Trump kemudian menyampaikan wacana tarif global baru sebesar 15%. Dari domestik, sentimen positif datang dari progres proposal reformasi pasar oleh BEI dan OJK yang mendapat respons konstruktif dari MSCI dan FTSE. Selain itu, data Money Supply (M2) Indonesia tumbuh 10% YoY pada Januari 2026 (vs 9,6% YoY Desember 2025), menunjukkan likuiditas yang tetap terjaga.

Secara teknikal, IHSG masih menunjukkan peluang melanjutkan penguatan menuju area resistance psikologis 8.400–8.500. Potensi ini didukung oleh kembalinya arus akumulasi investor asing serta penguatan harga komoditas yang turut mendorong saham-saham berbasis korelasi komoditas.

REKOMENDASI HARI INI

Kode	Action	Harga Penutupan	Target Harga	Stop Loss	Ket.
MBMA	BUY	875	945 - 1035	< 760	Swing Trade
BIPI	BUY	274	290 - 316	< 220	Day Trade
SOCI	BUY	745	800 - 920	< 640	Day Trade
KPIG	SELL	124	108	-	-



Selasa, 24 Februari 2026

BUY STOCKPICK - MBMA (Merdeka Battery Materials Tbk)



Trading Plan (Swing Trade)

Buy : 830 - 870
R1 : 945
R2 : 1035
SL < 760

Technical Summary

Pergerakan saham MBMA saat ini sedang pullback dengan range support pada 765 - 830. Selama berada diatas level tersebut, masih ada potensi lanjut menguat dengan target resistance selanjutnya pada 945 - 1035.

Sentimen Tambahan

Seiring perbaikan harga nikel dan rencana operasional HPAL mulai pertengahan 2026, prospek 2026 dinilai lebih positif. Progres proyek SLNC telah mencapai 54% (pabrik) dan 29% (FPP).

BUY STOCKPICK - BIPI (Astrindo Nusantara Infrastruktur Tbk)

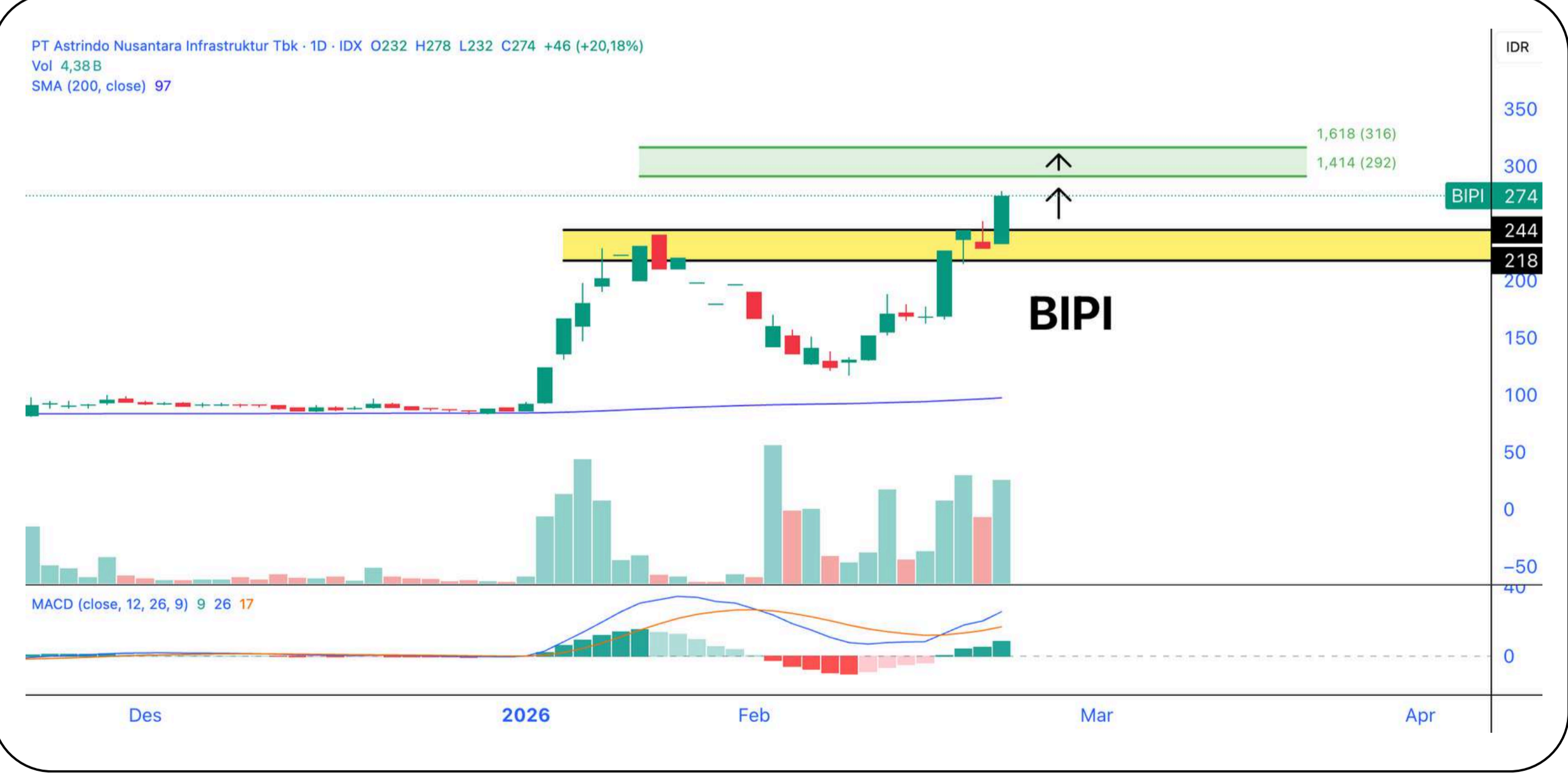

Trading Plan (Swing Trade)

Buy : 250 - 270
R1 : 290
R2 : 316
SL < 220

Technical Summary

Pergerakan saham BIPI masih dalam trend yang bullish dan membuat higher high diatas level resistance 218 - 244. Potensi penguatan lanjutan terbuka dengan target resistance selanjutnya pada 290 - 316.

Sentimen Tambahan

Pada perdagangan terakhir, investor asing mencatatkan net buy di pasar reguler sebesar Rp 115.85M.



Selasa, 24 Februari 2026

BUY STOCKPICK - SOCI (Soechi Lines Tbk)



Trading Plan (Day Trade)

Buy : 700 - 740
R1 : 800
R2 : 920
SL < 640

Technical Summary

Terakhir, saham SOCI mampu untuk menembus level resistancenya pada 645 - 705. Jika harga mampu bertahan diatas level tersebut, maka ada potensi lanjut menguat dengan target resistance selanjutnya pada 800 - 920.

Sentimen Tambahan

SOCI mengumumkan jika pihaknya telah mendirikan entitas anak baru yaitu Soechi Eternity Maritime - FZCO (SEM), yang berkedudukan di International Free Zone Authority, Dubai Silicon Oasis, Dubai, Uni Emirat Arab. Anak usahanya ini bergerak di bidang usaha pelayaran.

SELL STOCKPICK - KPIG (MNC Tourism Indonesia Tbk)



Trading Plan (SELL)

Last Price : 124
Next Support : 108

Technical Summary

Pergerakan saham KPIG cukup tertekan dalam beberapa waktu ini dengan disertai lonjakan volume penjualan. Saat ini, KPIG masih mempunyai potensi lanjutan pelemahan dengan target support selanjutnya pada level 108.

Sentimen Tambahan

KPIG diperkirakan menghimpun dana segar sekitar Rp78,75 miliar, dengan pelaksanaan private placement dilakukan pada 15 Januari 2026.



SAPA MENTARI

Sajian Pagi Menu Trading dari BRI Danareksa Sekuritas



Selasa, 24 Februari 2026

TRADING JOURNAL

SWING TRADE								
Date	Code	Action	Call	Last	Target	Stop	Profit/Loss	Remarks
			Price	Price	Price	Loss	(%)	
2 Feb 2026	AKRA	BUY	1260	1325	1285-1340	1200	5.16%	Sudah mencapai TP 1, TP partial, sisanya HOLD
4 Feb 2026	ARCI	BUY	1740	1850	1770-1955	1500	6.32%	Sudah mencapai TP 1, TP partial, sisanya HOLD
5 Feb 2026	BKSL	BUY	145	142	157-179	120	-2.07%	HOLD
6 Feb 2026	BRIS	BUY	2330	2400	2490-2580	2200	3.00%	HOLD
12 Feb 2026	PSAB	BUY	555	570	570-590	500	2.70%	Sudah mencapai TP 1, TP partial, sisanya HOLD
13 Feb 2026	BKSL	BUY	152	142	157-179	140	-6.58%	HOLD
18 Feb 2026	BUMI	BUY	292	296	302-344	270	1.37%	Sudah mencapai TP 1, TP partial, sisanya HOLD
19 Feb 2026	INDY	BUY	3880	3750	3990-4770	3500	-3.35%	HOLD
20 Feb 2026	TINS	BUY	4000	4160	4360-4540	3800	4.00%	HOLD
20 Feb 2026	ADMR	BUY	2030	2090	2100-2300	1900	2.96%	Sudah mencapai TP 1, TP partial, sisanya HOLD
23 Feb 2026	IMPC	BUY	2290	2450	2550-2800	2150	6.99%	HOLD
23 Feb 2026	ARCI	BUY	1865	1850	2955-2070	1750	-0.80%	HOLD
23 Feb 2026	VKTR	BUY	1040	1045	1140-1295	900	0.48%	HOLD

WIN RATE REKOMENDASI

DAY TRADING PERFORMANCE

WIN RATE

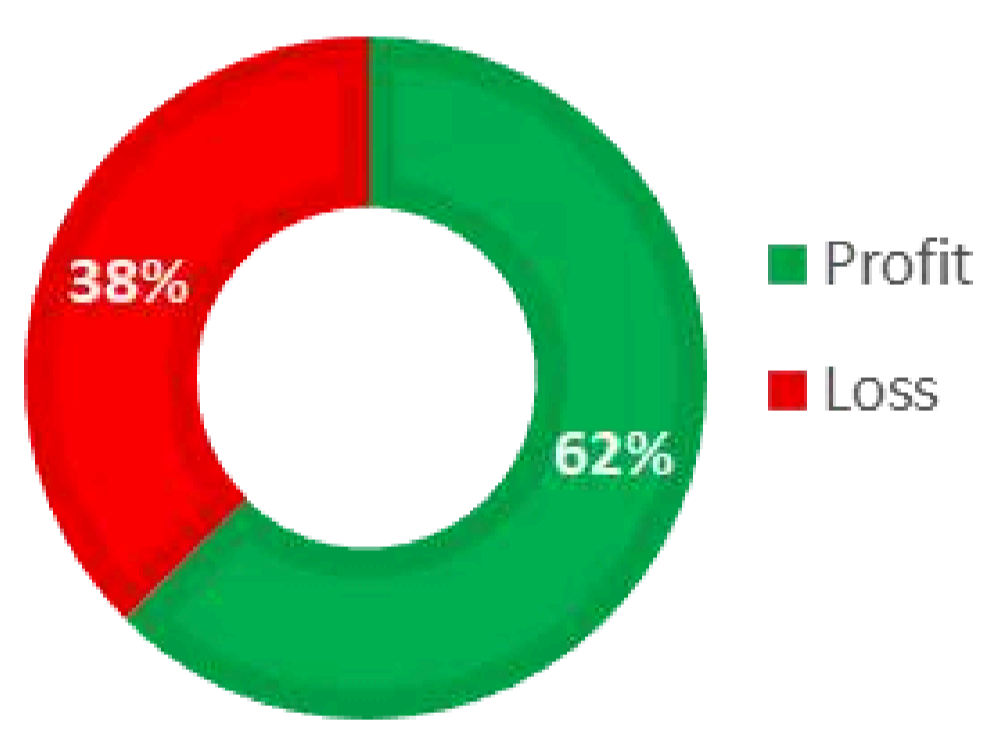

Gain/Loss **61.45%**

SWING TRADING PERFORMANCE

WIN RATE

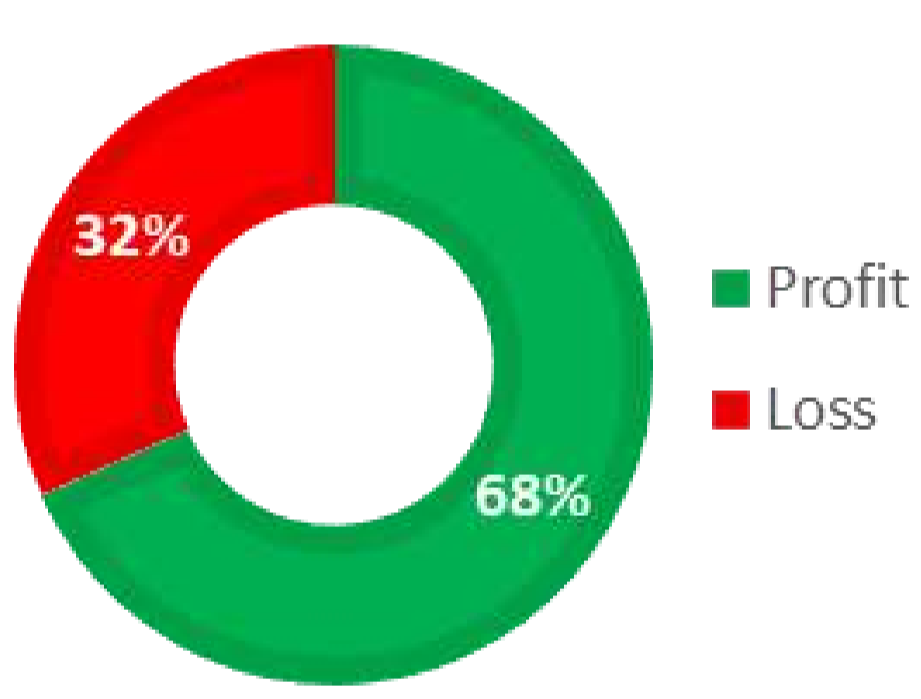

Gain/Loss **139.14%**

IHSG YTD PERFORMANCE

LATEST : 8.380,17

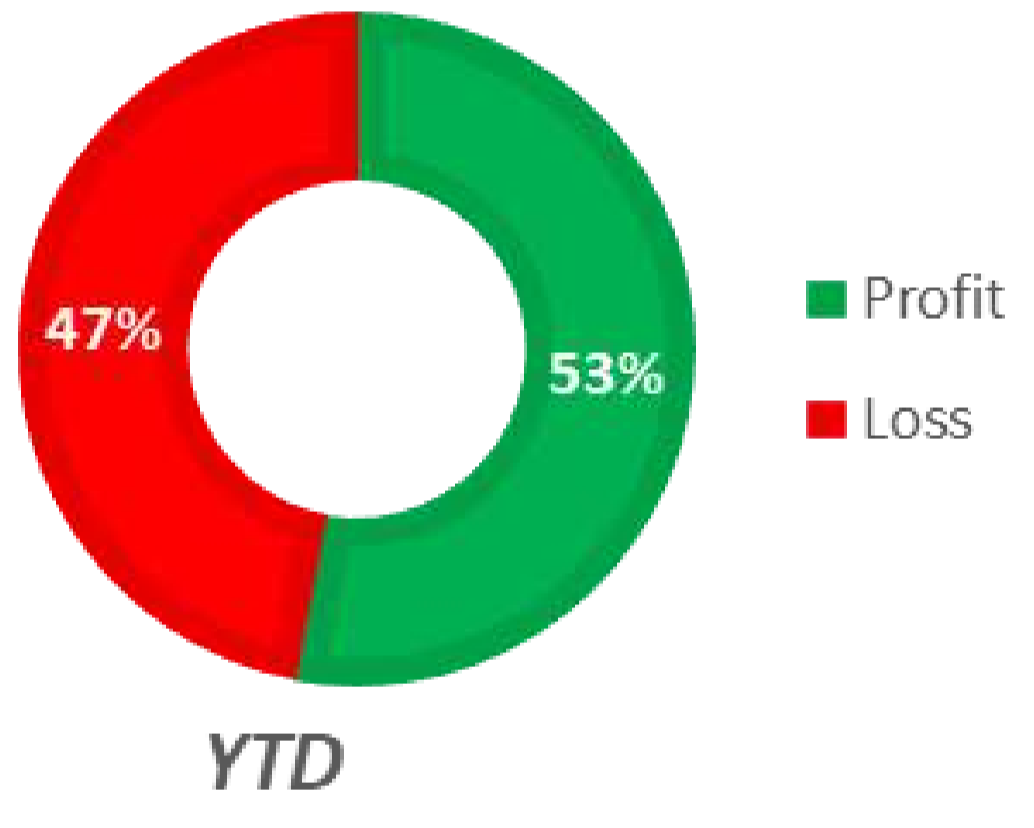

-3.23%



Selasa, 24 Februari 2026



Pergerakan saham BBRI masih dalam trend yang sideways. Saat ini, BBRI terlihat mamp untuk menembus level resistance terdekatnya pada 3830 - 3890. Jika harga bertahan diatas level tersebut, maka ada potensi penguatan jangka pendek menuju resistance selanjutnya pada 4000 - 4050.

Highlight News BRI

Bos BRI Ungkap Kondisi Bank RI di 2026 Solid, Ini Buktinya

Direktur Utama PT Bank Rakyat Indonesia (Persero) Tbk. (BBRI) menyebut, meskipun perbankan nasional memasuki tahun 2026 dengan fondasi yang relatif solid, namun bukan berarti tanpa tantangan. Menurutnya, tantangan utama sektor perbankan yaitu lemahnya permintaan pembiayaan dari dunia usaha dan rumah tangga.

Hery menjabarkan, berdasarkan data bulan November 2025, industri perbankan berada pada posisi yang solid untuk menopang pertumbuhan kredit ke depan. Hal itu tercermin dari sisi likuiditas dan pertumbuhan dana pihak ketiga yang kembali menguat hingga double digit sebesar 11,4% secara year-on-year di bulan November 2025 dengan rasio loan-to-deposit ratio terjaga di kisaran 84 persen.

"Hal ini menunjukkan ruang ekspansi kredit yang masih memadai tanpa menimbulkan tekanan pada likuiditas yang berlebihan," ujarnya dalam acara Economic Outlook 2026 yang digelar oleh OJK Institute secara virtual, Kamis (19/2/2026).

Dari sisi permodalan, lanjutnya, industri perbankan juga mencatatkan capital adequacy ratio (CAR) sebesar 26%, jauh di atas ketentuan minimum regulator. Buffer modal yang besar ini memberikan daya tahan terhadap potensi risiko sekaligus ruang ekspansi kredit yang lebih prudent dan berkelanjutan. Meski memiliki likuiditas dan permodalan yang kuat, pertumbuhan kredit hingga Desember 2025 masih berada di level single digit. Angka tersebut memang menunjukkan perbaikan dibandingkan pertengahan tahun, namun belum cukup kuat untuk mencerminkan fungsi intermediasi perbankan yang optimal.

Source : <https://www.cnbcindonesia.com/market/20260219121627-17-712089/bos-bri-ungkap-kondisi-bank-ri-di-2026-solid-ini-buktinya>



Selasa, 24 Februari 2026



SAPA MENTARI

Sajian Pagi Menu Trading dari BRI Danareksa Sekuritas



BRIDS MARKET OUTLOOK 2026

Danantara Indonesia

BRIDS MARKET OUTLOOK 2026

STRATEGI KUDA API: SIAP MELAJU MENUJU PELUANG BARU

SKY LOUNGE MENARA BRILiaN JAKARTA

Jumat, 13 Februari 2026 | 15.00 WIB

Live di: **BRI Danareksa Sekuritas**

MENGHADIRKAN:

CHORY AGUNG Head of Customer Engagement Dept. BRI Danareksa Sekuritas	HELMY KRISTANTO Chief Economist & Macro Strategist BRI Danareksa Sekuritas	YULIUS FANG Feng Shui Expert	DHANAN FEBRIE Head of Product Development Dept. BRI Danareksa Sekuritas	M. HANAFI FAUZI Unit Gadai Efek PT Pegadaian	ALYA Host
--	---	--	--	---	---------------------

MENANGKAN

KICK-OFF LIGA BRIGHTS 2026

RATUSAN LEMBAR SAHAM BBRI DAN LOGAM MULIA

REGISTRASI DISINI

Call Center 1500 688 brids.co.id

BRI Danareksa Sekuritas bertin dan diawasi oleh Otoritas Jasa Keuangan

WhatsApp Official BRIDS BRI Danareksa Sekuritas 0858-5150-0688

[Klik disini untuk informasi lebih lanjut](#)

Ikuti Media Sosial Resmi BRI Danareksa Sekuritas

Untuk Informasi Sputar Market Ter-Update, Rekomendasi Saham, Reksadana & Obligasi Harian Serta Promo Menarik & Eksklusif Lainnya



[@bridanareksa](#)

[BRIDS Official Channel](#)

[BRI Danreksa Sekuritas](#)

[@bridsofficial](#)

[WA Official BRIDS](#)

[@BRIDanareksa](#)

KUNJUNGI WEBSITE KAMI

www.brights.id



Selasa, 24 Februari 2026

Danantara
Indonesia

BRI
Danareksa
Sekuritas
brights
easy

SAPA MENTARI

Sajian Pagi Menu Trading dari BRI Danareksa Sekuritas



PT BRI Danareksa Sekuritas

Wisma GKBI, 16th Floor Jl. Jenderal Sudirman Kav. 28 Jakarta Indonesia

10210

Phone : 021-50914100

CUSTOMER ENGAGEMENT & MARKET ANALYST TEAM

Chory Agung Ramdhani, CFP, CSA, CIB

Head of Departement

Reza Diofanda, RTA RSA AWP.

Technical Analyst

Abida Massi Armand, FMVA.

Fundamental Analyst

Nadia Syarifah

Market Data Officer



Disclaimer

The information contained in this report has been taken from sources which we deem reliable. However, none of P.T. Danareksa Sekuritas and/or its affiliated companies and/or their respective employees and/or agents makes any representation or warranty (express or implied) or accepts any responsibility or liability as to, or in relation to, the accuracy or completeness of the information and opinions contained in this report or as to any information contained in this report or any other such information or opinions remaining unchanged after the issue thereof.

We expressly disclaim any responsibility or liability (express or implied) of P.T. Danareksa Sekuritas, its affiliated companies and their respective employees and agents whatsoever and howsoever arising (including, without limitation for any claims, proceedings, action, suits, losses, expenses, damages or costs) which may be brought against or suffered by any person as a results of acting in reliance upon the whole or any part of the contents of this report and neither P.T. Danareksa Sekuritas, its affiliated companies or their respective employees or agents accepts liability for any errors, omissions or misstatements, negligent or otherwise, in the report and any liability in respect of the report or any inaccuracy therein or omission there from which might otherwise arise is hereby expresses disclaimed.

The information contained in this report is not be taken as any recommendation made by P.T. Danareksa Sekuritas or any other person to enter into any agreement with regard to any investment mentioned in this document. This report is prepared for general circulation. It does not have regards to the specific person who may receive this report. In considering any investments you should make your own independent assessment and seek your own professional financial and legal advice.