

Senin, 23 Februari 2026

# SAPA MENTARI

Sajian Pagi Menu Trading dari BRI Danareksa Sekuritas



DOWNLOAD SEKARANG





# SAPA MENTARI

Sajian Pagi Menu Trading dari BRI Danareksa Sekuritas



Senin, 23 Februari 2026

## MARKET UPDATE

### USA MARKET



Dow Jones Industrial Average ditutup menguat +0,47% ke level 49.625,97  
Indeks S&P 500 ditutup menguat +0,69% ke level 6.909,51 dan Nasdaq menguat +0,90% ke level 22.886,07.

### INDEKS HARGA SAHAM GABUNGAN



IHSG melemah sebesar -2,31 poin atau turun sebesar -0,028% dan ditutup di 8.271,77. Sebanyak 381 saham turun, 171 saham tidak berubah, dan 267 saham naik.

## COMMODITIES



**GOLD**  
+1,67%



**OIL**  
-0,06%



**CPO**  
+1,89%



**COAL**  
+0.04%



**NICKEL**  
+0,50%

## ECONOMIC & EMITEN CALENDER

### ECONOMIC CALENDER

- 23 Februari 2026 :
  - Pidato Fed Waller (US)
  - Indeks Kegiatan Nasional Fed Chicago (US)
  - Pesanan Pabrik MoM (US)
  - Dallas - Fed - Pabrik - Indeks (US)

### CUM DIVIDEN

- 23 Februari 2026 : •

### RUPS

- 23 Februari 2026 : • SOHO



# SAPA MENTARI

Sajian Pagi Menu Trading dari BRI Danareksa Sekuritas



Senin, 23 Februari 2026

## INDEKS HARGA SAHAM GABUNGAN

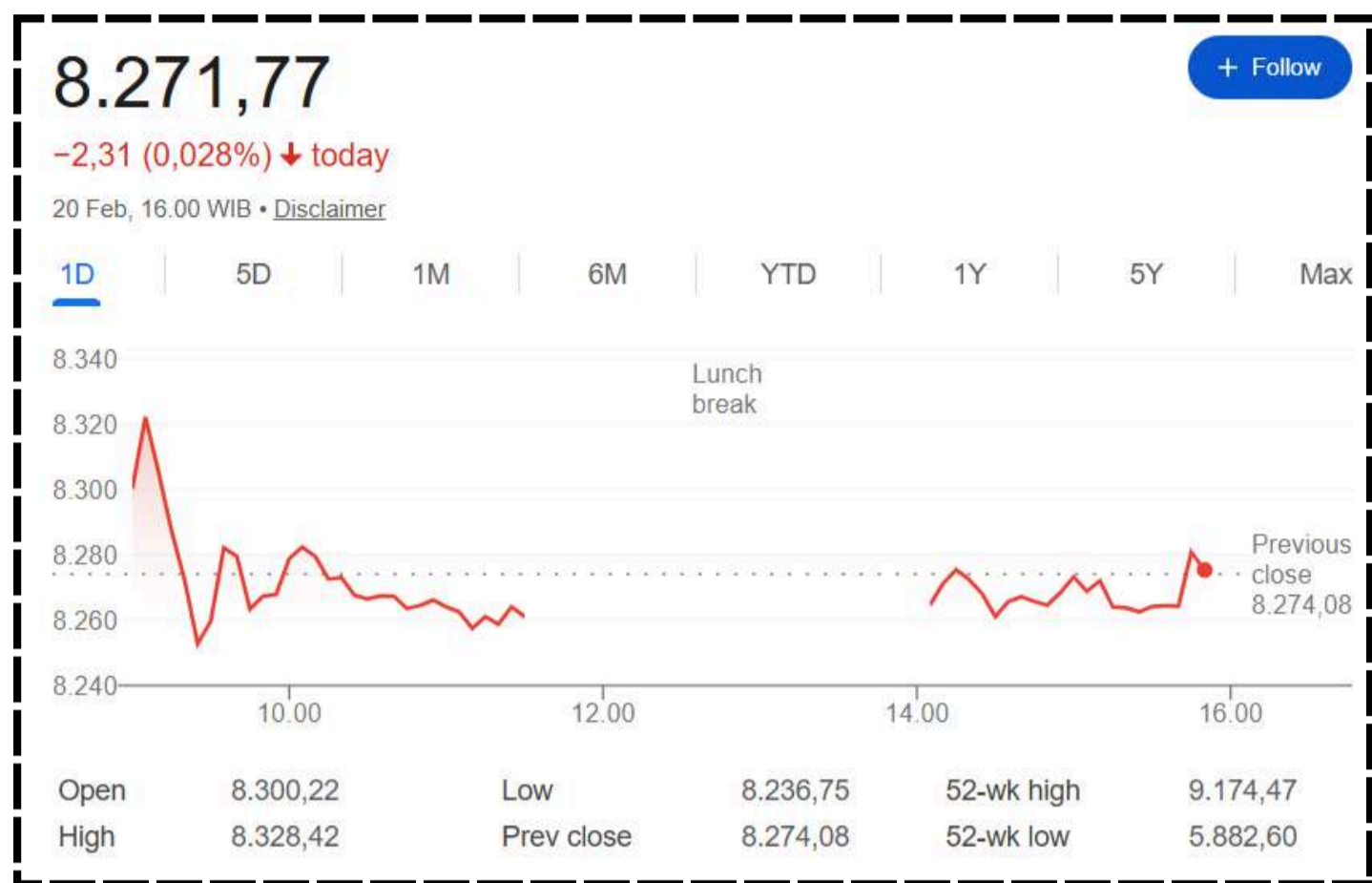

Market Cap	Value	Volume (Mill Shares)	Net Foreign Buy/Sell (Reg)
15K T	20 T	45 M	-361 M

Top Foreign 1D		
	Net Buy	Net Sell
BBRI	404.41	(158.61 B)
BMRI	173.50	(145.10 B)
ENRG	93.51	(130.24 B)
AMRT	71.28	(67.58 B)
UNTR	57.16	(65.16 B)

ACCUMULATION AND DISTRIBUTION		
	Net Buy	Net Sell
KOCI	53.56	-57.89
SMGR	50.64	-56.94
BBRI	48.85	-53.49
PWON	48.48	-53.20
AMMN	43.81	-51.22

TOP FOREIGN LAST WEEK		
	Net Buy	Net Sell
BMRI	615.68	(756.87 B)
BBRI	581.27	(725.35 B)
UNTR	273.94	(203.01 B)
MBMA	181.62	(138.56 B)
AADI	180.62	(120.72 B)

HIGH VOLUME BREAKOUT	
Stock	Volume
ZATA	332,372,800.00
ENRG	167,017,600.00
BELL	280,558,200.00
AHAP	1,703,993,700.00
FILM	80,156,400.00

## HOT NEWS & CORPORATE ACTION



### Tarif Resiprokal Trump Dibatalkan MA AS, Prabowo: Kita Siap Hadapi

Mahkamah Agung (MA) Amerika Serikat dilaporkan telah membatalkan kebijakan tarif resiprokal yang diusulkan oleh pemerintahan Donald Trump, sebuah keputusan yang membawa angin segar bagi negara-negara mitra dagang termasuk Indonesia. Menanggapi dinamika tersebut, Presiden Prabowo Subianto menegaskan bahwa pemerintah tetap waspada dan siap menghadapi.



### Harga Emas Naik Lebih dari 1 Persen Sepekan di Tengah Manuver Tarif

Harga emas dunia mencatatkan kenaikan lebih dari 1% dalam sepekan terakhir, didorong oleh ketidakpastian pasar global menyusul manuver kebijakan tarif dagang yang agresif dari pemerintahan Donald Trump. Langkah proteksionisme Amerika Serikat ini memicu kekhawatiran akan terjadinya perang dagang baru, yang secara otomatis meningkatkan daya tarik emas sebagai aset aman (safe haven) bagi para investor.

## UPDATE FUNDAMENTAL



### ANTM (Aneka Tambang)

BUY TP Rp4.800; Penjualan Emas Pulih ke ~38 Ton & Harga Nikel Tetap Solid



### WIFI (Solusi Sinergi Digital)

BUY TP Rp4.400; FTTH Cost Advantage & FWA-Driven Growth Momentum Dukung Akselerasi



### INCO (Vale Indonesia)

BUY TP Rp6.800; Monetisasi Ore Mulai FY26 & Laba FY26-27 Direvisi Naik



### EXCL (XLSMART Telecom Sejahtera)

BUY TP Rp4.100; Integrasi MOCN Dorong Monetisasi & Neraca Lebih Sehat Pasca Divestasi



Senin, 23 Februari 2026

## TECHNICAL REVIEW - INDEKS HARGA SAHAM GABUNGAN

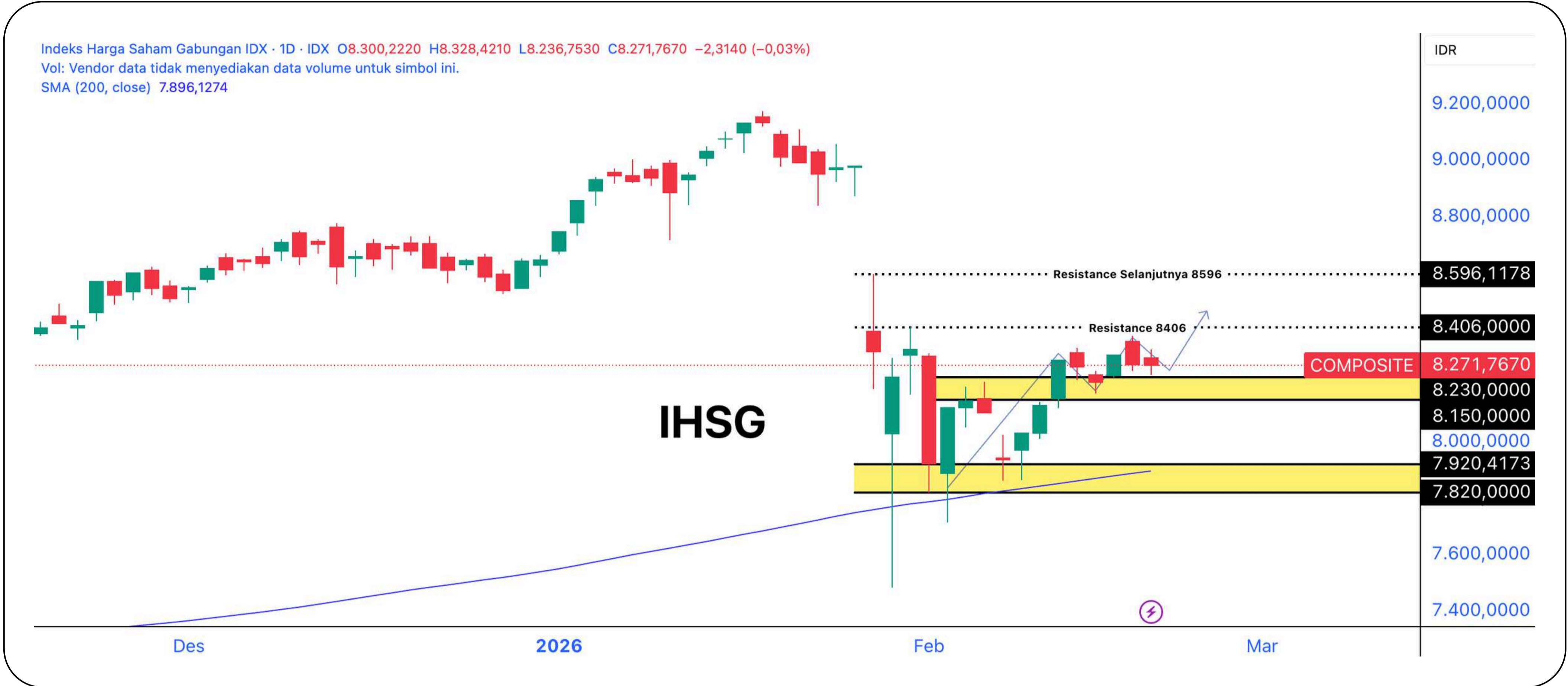

**Last Price : 8,271 Support : 8230 Resistance : 8,4006**

IHSX ditutup terkoreksi tipis -0,03% ke level 8.271 dengan net foreign sell Rp360,91 miliar di pasar reguler. Pelemahan relatif terbatas dan sejalan dengan mayoritas bursa Asia yang melemah, dipicu meningkatnya tensi geopolitik antara Amerika Serikat dan Iran yang mendorong sikap risk-off investor global.

Secara teknikal, struktur tren IHSX masih konstruktif selama mampu bertahan di atas area support 8.150–8.230. Peluang rebound tetap terbuka dengan target resistance pada area psikologis 8.400. Dari sisi sentimen, pasar mencermati progres komunikasi OJK dan BEI terkait proposal kepada MSCI dan FTSE, serta dinamika lanjutan pasca pembatalan tarif Trump oleh Mahkamah Agung AS yang berpotensi membuka ruang negosiasi dagang lanjutan Indonesia–AS. Selain itu, rilis data M2 money supply domestik juga menjadi katalis yang akan diperhatikan pelaku pasar dalam jangka pendek.

## REKOMENDASI HARI INI

Kode	Action	Harga Penutupan	Target Harga	Stop Loss	Ket.
IMPC	BUY	2390	2550 - 2800	< 2150	Swing Trade
ARCI	BUY	1810	1955 - 2070	< 1750	Swing Trade
VKTR	BUY	1020	1140 - 1295	< 900	Swing Trade
VISI	SELL	680	585	-	-



Senin, 23 Februari 2026

## BUY STOCKPICK - IMPC (Impack Pratama Industri Tbk)

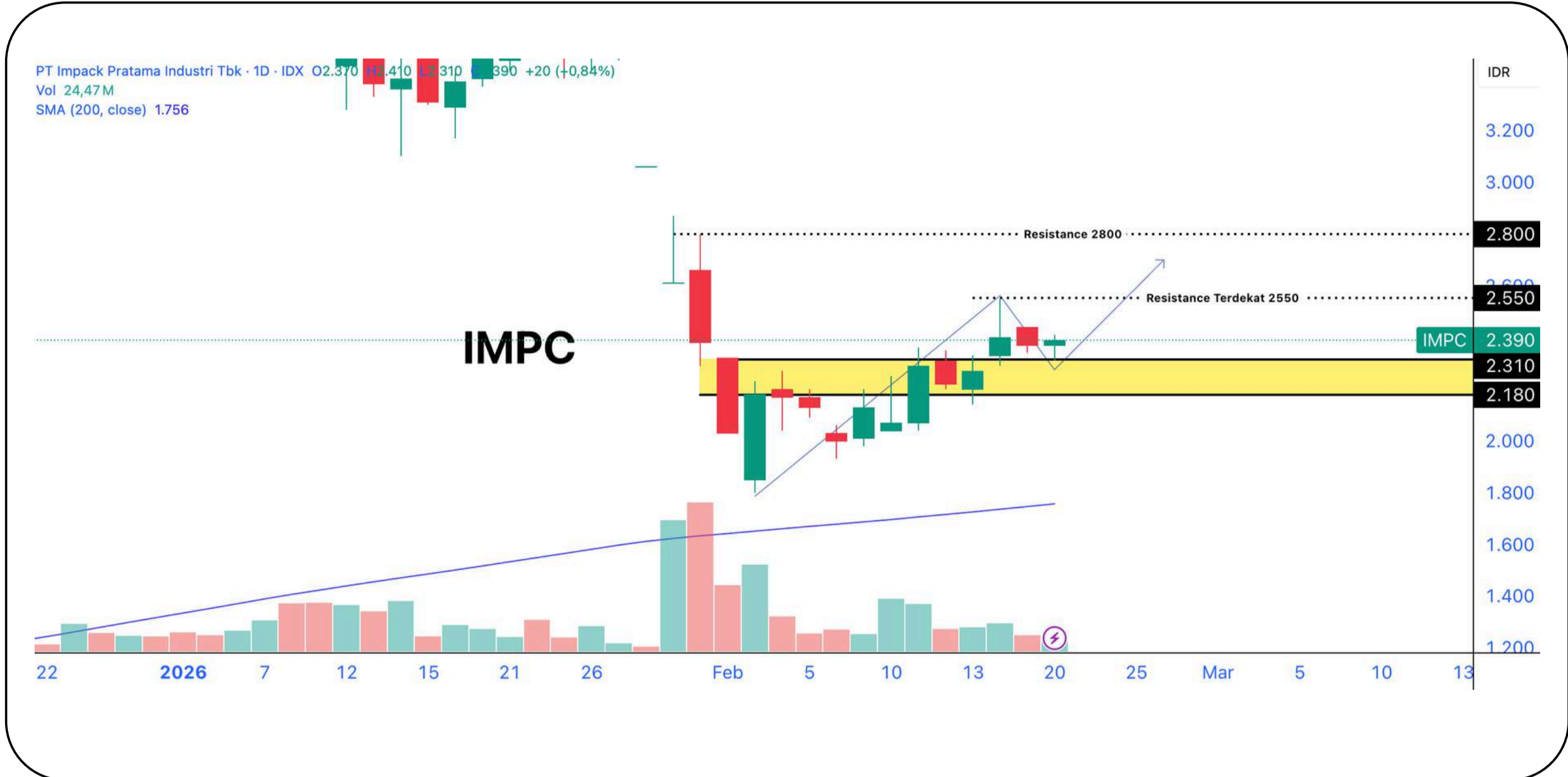

### Trading Plan (Swing Trade)

**Buy : 2200 - 2350**  
**R1 : 2550**  
**R2 : 2800**  
**SL < 2150**

### Technical Summary

Pergerakan saham IMPC saat ini sedang pullback dengan range support di level 2180 - 2310. Selama berada diatas level tersebut, terdapat potensi lanjutan penguatan dengan target resistance pada 2550 - 2800.

### Sentimen Tambahan

OJK menjatuhkan sanksi administratif kepada tiga pihak yang terbukti melakukan transaksi semu dalam perdagangan saham IMPC periode Januari-April 2016.

## BUY STOCKPICK - ARCI (Archi Indonesia Tbk)



### Trading Plan (Swing Trade)

**Buy : 1790 - 1810**  
**R1 : 1955**  
**R2 : 2070**  
**SL < 1750**

### Technical Summary

Pergerakan saham ARCI membentuk pola cup and handle kecil dengan level neckline di 1765. Selama berada diatas level tersebut ada potensi untuk menguat menuju resistance terdekatnya pada 1955 - 2070.

### Sentimen Tambahan

Harga emas melonjak menembus US\$5.080 per ons, menguji level tertinggi bulanan, seiring meningkatnya permintaan aset safe haven.



Senin, 23 Februari 2026

## BUY STOCKPICK - VKTR (VKTR Teknologi Mobilitas Tbk)

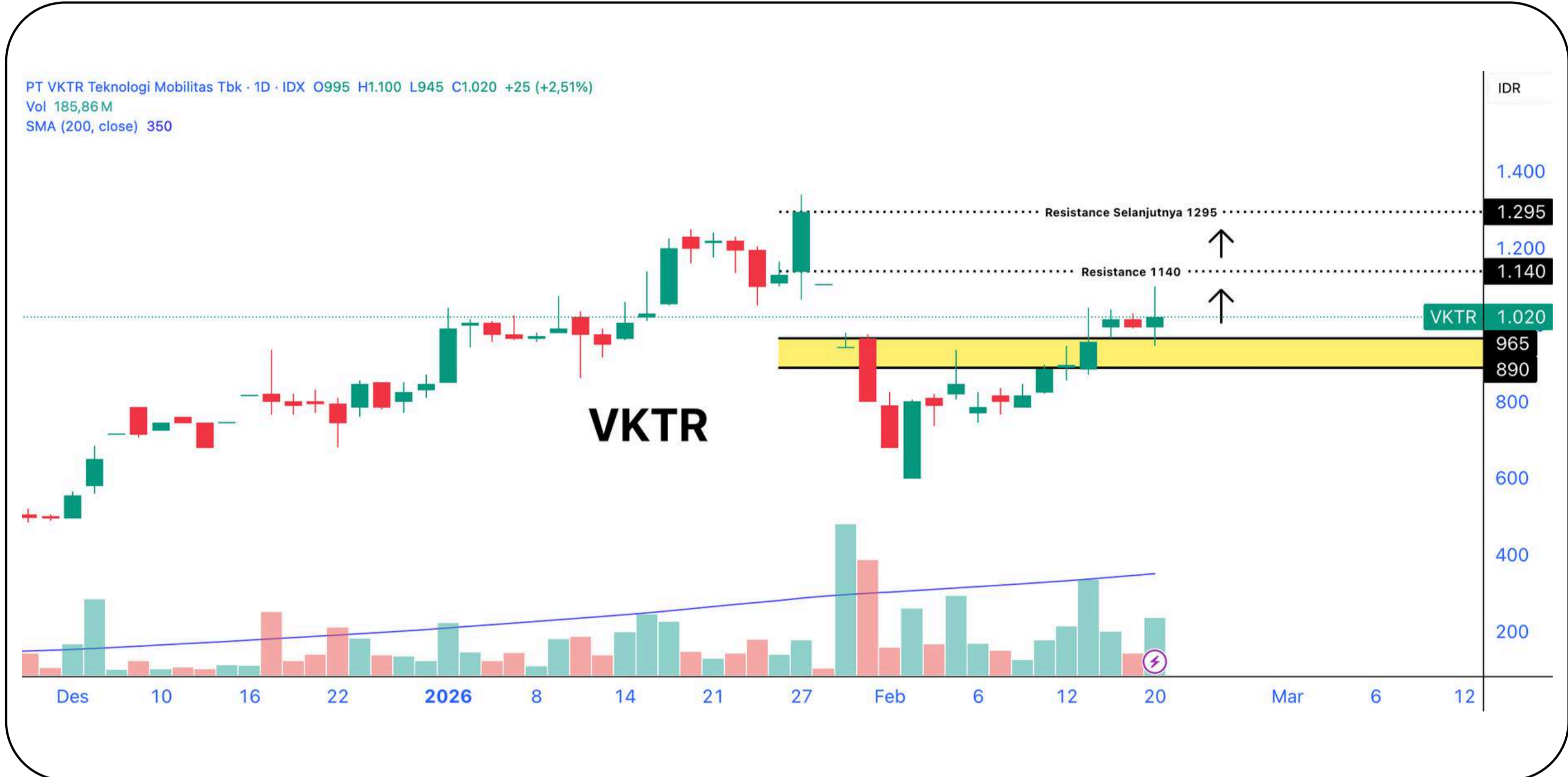

### Trading Plan (Swing Trade)

**Buy : 980 - 1020**  
**R1 : 1140**  
**R2 : 1295**  
**SL < 900**

### Technical Summary

Pergerakan saham VKTR saat ini sedang pullback dengan range support pada level 890 - 965. Jika mampu bertahan diatas level tersebut, maka ada potensi menguat menuju level resistance nya pada 1140 - 1295.

### Sentimen Tambahan

PT VKTR Teknologi Mobilitas Tbk (VKTR) diprediksi bakal berada pada posisi strategis menyusul peran ganda Gilarsi Wahyu Setijono sebagai CEO VKTR sekaligus Presiden Direktur PT Perusahaan Mineral Nasional (Perminas).

## SELL STOCKPICK - VISI (Satu Visi Putra Tbk)

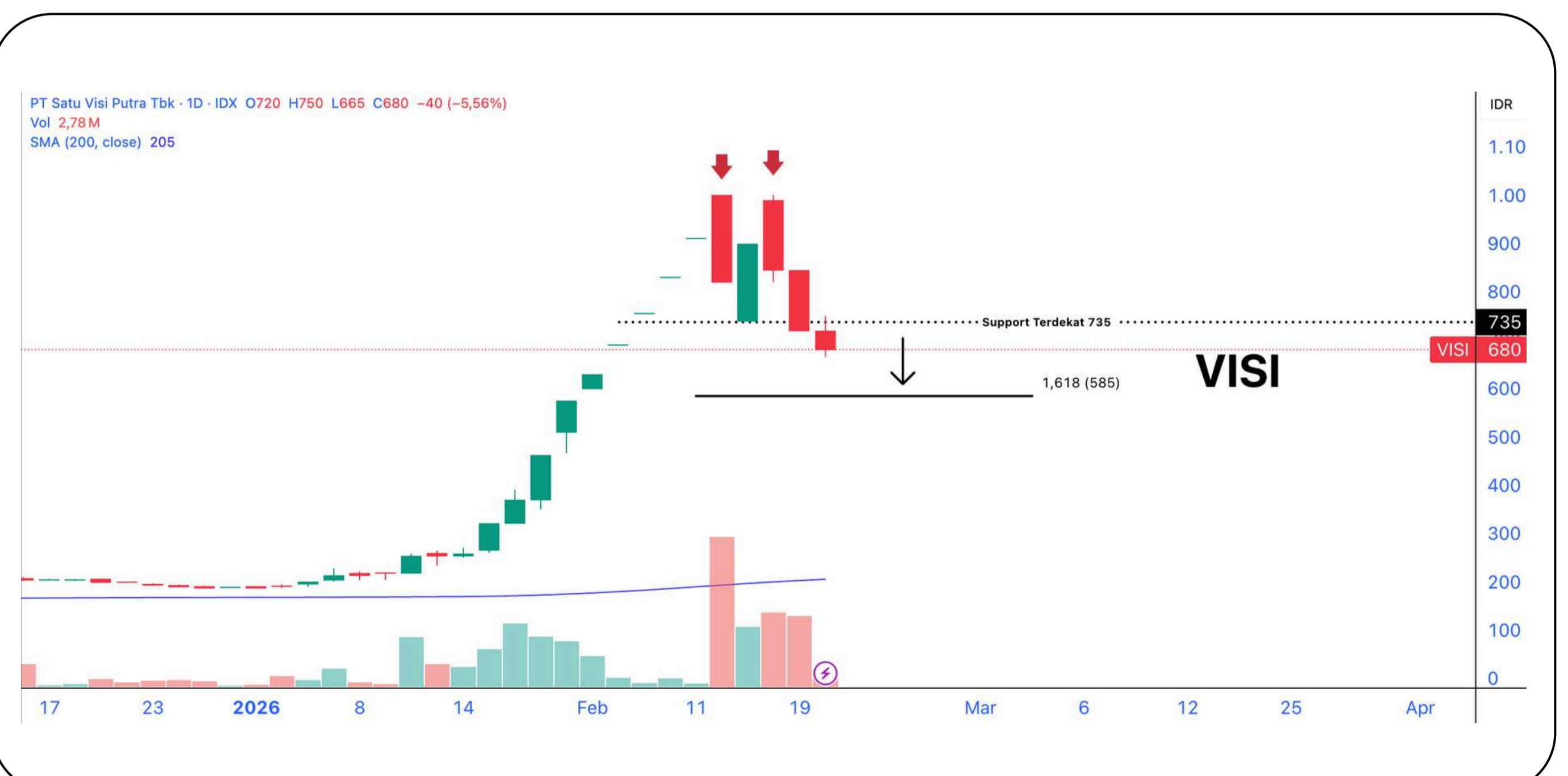

### Trading Plan (SELL)

**Last Price : 680**  
**Next Support : 585**

### Technical Summary

Secara teknikal, VISI telah menembus level support terdekatnya pada 735 dengan peningkatan volume sell. Waspada! potensi pelemahan jangka pendek dengan target support terdekatnya pada 585.

### Sentimen Tambahan

Emiten bidang jasa iklan dan percetakan, PT Satu Visi Putra Tbk (VISI) mengungkapkan bahwa akan diakuisisi oleh Nagita Slavina.



# SAPA MENTARI

Sajian Pagi Menu Trading dari BRI Danareksa Sekuritas



Senin, 23 Februari 2026

## TRADING JOURNAL

SWING TRADE								
Date	Code	Action	Call	Last	Target	Stop	Profit/Loss	Remarks
			Price	Price	Price	Loss	(%)	
Feb 2, 2026	AKRA	BUY	1260	1315	1285-1340	1200	4.37%	Sudah mencapai TP 1, TP partial, sisanya HOLD
Feb 4, 2026	ARCI	BUY	1740	1810	1770-1955	1500	4.02%	Sudah mencapai TP 1, TP partial, sisanya HOLD
Feb 5, 2026	BKSL	BUY	145	144	157-179	120	-0.69%	HOLD
Feb 6, 2026	BRIS	BUY	2330	2340	2490-2580	2200	0.43%	HOLD
Feb 12, 2026	PSAB	BUY	555	565	570-590	500	1.80%	Sudah mencapai TP 1, TP partial, sisanya HOLD
Feb 13, 2026	BKSL	BUY	152	144	157-179	140	-5.26%	HOLD
Feb 18, 2026	BUMI	BUY	292	294	302-344	270	0.68%	Sudah mencapai TP 1, TP partial, sisanya HOLD
Feb 19, 2026	INDY	BUY	3880	3720	3990-4770	3500	-4.12%	HOLD
Feb 20, 2026	TINS	BUY	4000	3920	4360-4540	3800	-2.00%	HOLD
Feb 20, 2026	ADMR	BUY	2030	2070	2100-2300	1900	1.97%	HOLD

## WIN RATE REKOMENDASI

### DAY TRADING PERFORMANCE

#### WIN RATE

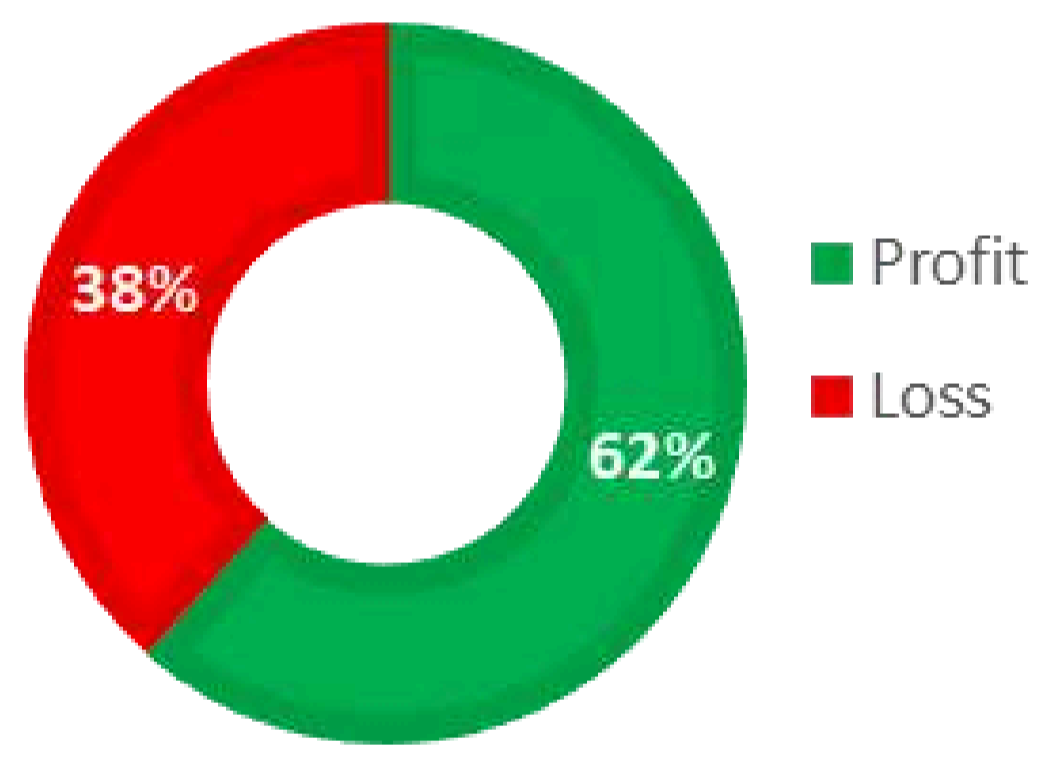

### SWING TRADING PERFORMANCE

#### WIN RATE

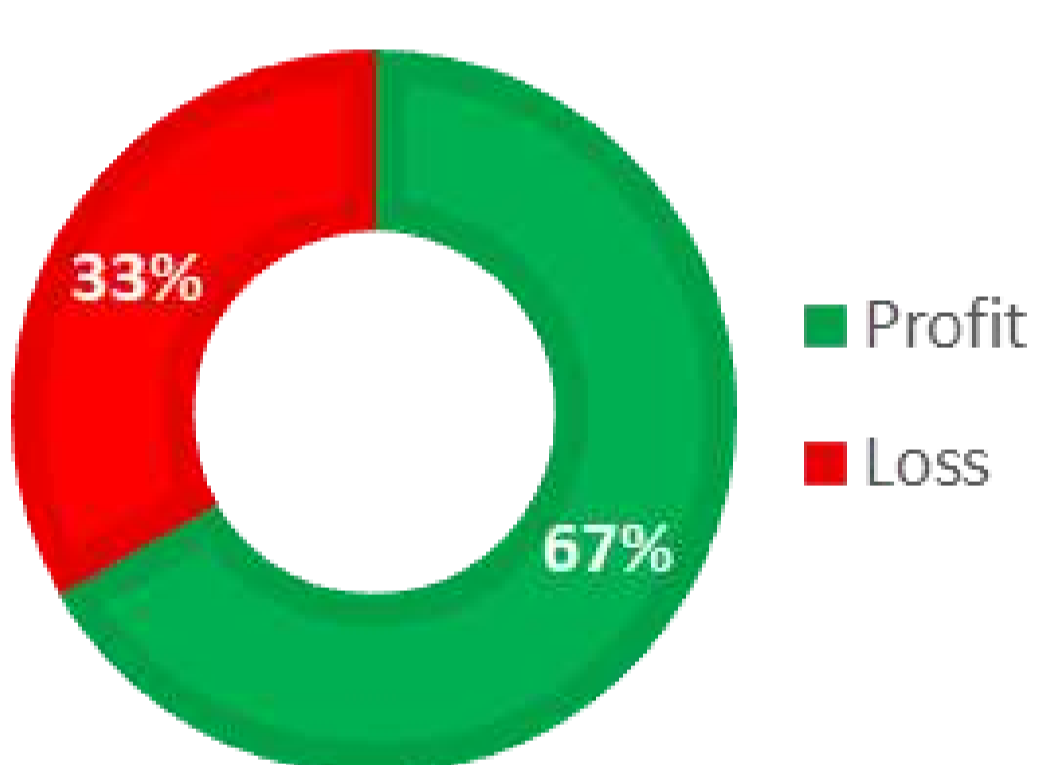

### IHSG YTD PERFORMANCE LATEST : 8.274,08

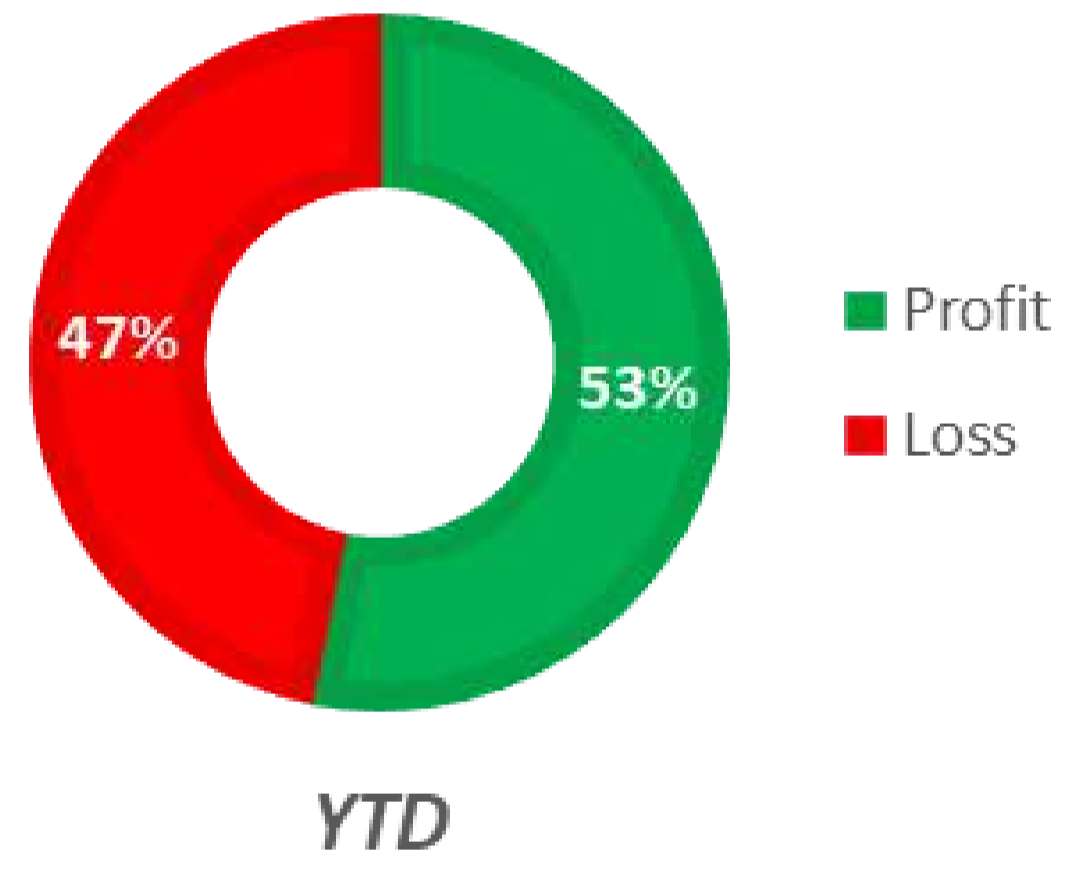



# SAPA MENTARI

Sajian Pagi Menu Trading dari BRI Danareksa Sekuritas

Senin, 23 Februari 2026

PT Bank Rakyat Indonesia (Persero) Tbk Class B · 1D · IDX 03.790 H3.870 L3.780 C3.840 +70 (+1,86%)  
Vol 191,53M  
SMA (200, close) 3.878



Pergerakan saham BBRI masih dalam trend yang sideways. Saat ini, BBRI sedang menguji level resistancenya pada 3830 - 3890. Jika mampu tertembus dan bertahan diatas level tersebut, ada potensi lanjutan penguatan dengan target resistance selanjutnya pada 4000 - 4050.

## Highlight News BRI

### **Bos BRI Ungkap Kondisi Bank RI di 2026 Solid, Ini Buktinya**

Direktur Utama PT Bank Rakyat Indonesia (Persero) Tbk. (BBRI) menyebut, meskipun perbankan nasional memasuki tahun 2026 dengan fondasi yang relatif solid, namun bukan berarti tanpa tantangan. Menurutnya, tantangan utama sektor perbankan yaitu lemahnya permintaan pembiayaan dari dunia usaha dan rumah tangga.

Hery menjabarkan, berdasarkan data bulan November 2025, industri perbankan berada pada posisi yang solid untuk menopang pertumbuhan kredit ke depan. Hal itu tercermin dari sisi likuiditas dan pertumbuhan dana pihak ketiga yang kembali menguat hingga double digit sebesar 11,4% secara year-on-year di bulan November 2025 dengan rasio loan-to-deposit ratio terjaga di kisaran 84 persen.

"Hal ini menunjukkan ruang ekspansi kredit yang masih memadai tanpa menimbulkan tekanan pada likuiditas yang berlebihan," ujarnya dalam acara Economic Outlook 2026 yang digelar oleh OJK Institute secara virtual, Kamis (19/2/2026).

Dari sisi permodalan, lanjutnya, industri perbankan juga mencatatkan capital adequacy ratio (CAR) sebesar 26%, jauh di atas ketentuan minimum regulator. Buffer modal yang besar ini memberikan daya tahan terhadap potensi risiko sekaligus ruang ekspansi kredit yang lebih prudent dan berkelanjutan. Meski memiliki likuiditas dan permodalan yang kuat, pertumbuhan kredit hingga Desember 2025 masih berada di level single digit. Angka tersebut memang menunjukkan perbaikan dibandingkan pertengahan tahun, namun belum cukup kuat untuk mencerminkan fungsi intermediasi perbankan yang optimal.

Source : <https://www.cnbcindonesia.com/market/20260219121627-17-712089/bos-bri-ungkap-kondisi-bank-ri-di-2026-solid-ini-buktinya>



Senin, 23 Februari 2026



# SAPA MENTARI

Sajian Pagi Menu Trading dari BRI Danareksa Sekuritas



## BRIDS MARKET OUTLOOK 2026

**BRIDS MARKET OUTLOOK 2026**  
**STRATEGI KUDA API: SIAP MELAJU MENUJU PELUANG BARU**

SKY LOUNGE MENARA BRILiaN JAKARTA  
 Jumat, 13 Februari 2026 | 15.00 WIB

Live di: **BRI Danareksa Sekuritas**

**MENGHADIRKAN:**

<b>CHORY AGUNG</b> Head of Customer Engagement Dept. BRI Danareksa Sekuritas	<b>HELMY KRISTANTO</b> Chief Economist & Macro Strategist BRI Danareksa Sekuritas	<b>YULIUS FANG</b> Feng Shui Expert	<b>DHANAN FEBRIE</b> Head of Product Development Dept. BRI Danareksa Sekuritas	<b>M. HANAFI FAUZI</b> Unit Gadai Efek PT Pegadaian	<b>ALYA</b> Host
--	---	--	--	---	---------------------

**MENANGKAN**  
 RATUSAN LEMBAR SAHAM BBRI DAN LOGAM MULIA

REGISTRASI DISINI

Call Center 1500 688 [brids.co.id](http://brids.co.id)  
 WhatsApp Official BRIDS 0858-5150-0688

[Klik disini untuk informasi lebih lanjut](#)

## Ikuti Media Sosial Resmi BRI Danareksa Sekuritas

Untuk Informasi Sputar Market Ter-Update, Rekomendasi Saham, Reksadana & Obligasi Harian Serta Promo Menarik & Eksklusif Lainnya



- [@bridanareksa](#)
- [BRIDS Official Channel](#)
- [BRI Danreksa Sekuritas](#)
- [@bridsofficial](#)
- [WA Official BRIDS](#)
- [@BRIDanareksa](#)

KUNJUNGI WEBSITE KAMI

[www.brights.id](http://www.brights.id)



Senin, 23 Februari 2026

Danantara  
Indonesia

BRI  
Danareksa  
Sekuritas

brights

easy

# SAPA MENTARI

Sajian Pagi Menu Trading dari BRI Danareksa Sekuritas



## PT BRI Danareksa Sekuritas

Wisma GKBI, 16th Floor Jl. Jenderal Sudirman Kav. 28 Jakarta Indonesia

10210

Phone : 021-50914100

### CUSTOMER ENGAGEMENT & MARKET ANALYST TEAM

**Chory Agung Ramdhani, CFP, CSA, CIB**

*Head of Departement*

**Reza Diofanda, RTA RSA AWP.**

*Technical Analyst*

**Abida Massi Armand, FMVA.**

*Fundamental Analyst*

**Nadia Syarifah**

*Market Data Officer*



### Disclaimer

The information contained in this report has been taken from sources which we deem reliable. However, none of P.T. Danareksa Sekuritas and/or its affiliated companies and/or their respective employees and/or agents makes any representation or warranty (express or implied) or accepts any responsibility or liability as to, or in relation to, the accuracy or completeness of the information and opinions contained in this report or as to any information contained in this report or any other such information or opinions remaining unchanged after the issue thereof.

We expressly disclaim any responsibility or liability (express or implied) of P.T. Danareksa Sekuritas, its affiliated companies and their respective employees and agents whatsoever and howsoever arising (including, without limitation for any claims, proceedings, action, suits, losses, expenses, damages or costs) which may be brought against or suffered by any person as a result of acting in reliance upon the whole or any part of the contents of this report and neither P.T. Danareksa Sekuritas, its affiliated companies or their respective employees or agents accepts liability for any errors, omissions or misstatements, negligent or otherwise, in the report and any liability in respect of the report or any inaccuracy therein or omission therefrom which might otherwise arise is hereby expressly disclaimed.

The information contained in this report is not to be taken as any recommendation made by P.T. Danareksa Sekuritas or any other person to enter into any agreement with regard to any investment mentioned in this document. This report is prepared for general circulation. It does not have regard to the specific person who may receive this report. In considering any investments you should make your own independent assessment and seek your own professional financial and legal advice.