

Jumat, 20 Februari 2026

# SAPA MENTARI

Sajian Pagi Menu Trading dari BRI Danareksa Sekuritas



DOWNLOAD SEKARANG



Jumat, 20 Februari 2026

Danantara  
Indonesia

BRI danareksa brights G&S

# SAPA MENTARI

Sajian Pagi Menu Trading dari BRI Danareksa Sekuritas



## MARKET UPDATE

### USA MARKET



Dow Jones Industrial Average ditutup melemah -0,54% ke level 49.395,16  
Indeks S&P 500 ditutup melemah -0,28% ke level 6.861,89 dan Nasdaq melemah -0,31% ke level 22.682,73.

### INDEKS HARGA SAHAM GABUNGAN



IHSG melemah sebesar -36,15 poin atau turun sebesar -0,43% dan ditutup di 8.274,08. Sebanyak 366 saham turun, 127 saham tidak berubah, dan 326 saham naik.

## COMMODITIES



**GOLD**  
0,12%



**OIL**  
+2,46%



**CPO**  
-0,84%



**COAL**  
-0,56%



**NICKEL**  
-0,75%

## ECONOMIC & EMITEN CALENDER

### ECONOMIC CALENDER

- 20 Februari 2026 :
  - Indeks Harga Inti PCE MoM (US)
  - Pertumbuhan Ekonomi QoQ Angka Sementara (US)
  - Penghasilan Perorangan MoM (US)
  - Belanja Perorangan MoM (US)

### CUM DIVIDEN

- 20 Februari 2026 : •

### RUPS

- 20 Februari 2026 : •



## INDEKS HARGA SAHAM GABUNGAN

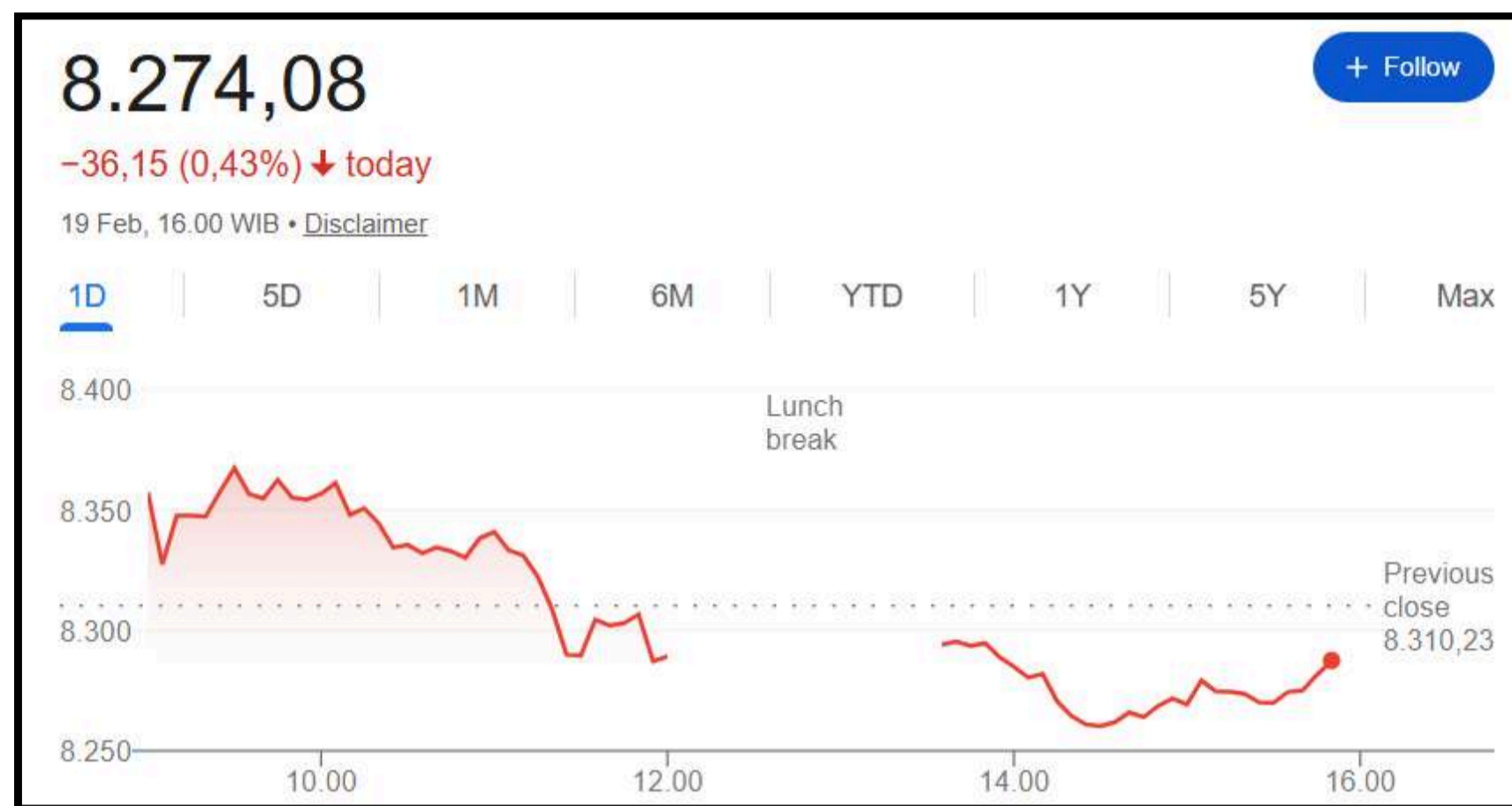

Market Cap	Value	Volume (Mill Shares)	Net Foreign Buy/Sell (Reg)
15K T	26 T	53 M	-245 M

Top Foreign 1D		
	Net Buy	Net Sell
MBMA	249.95	BBCA (391.20 B)
ANTM	172.96	BBMRI (222.82 B)
UNTR	113.02	BINKP (146.22 B)
AADI	103.59	BMEDC (47.28 B)
BUMI	93.21	BINET (45.87 B)

ACCUMULATION AND DISTRIBUTION		
	Net Buy	Net Sell
UNTR	53.29	CUAN (-57.56)
PSAB	46.88	DOID (-57.12)
HDIT	45.76	COAL (-56.11)
ANTM	45.19	MHKI (-52.67)
PPGL	43.72	BSDE (-48.67)

TOP FOREIGN LAST WEEK		
	Net Buy	Net Sell
BMRI	409.78	BBCA (1,867 B)
UNTR	285.19	BUMI (845.05 B)
MBMA	228.76	BINKP (248.38 B)
AADI	199.97	BPTRO (192.21 B)
INCO	132.59	BGOTO (146.15 B)

HIGH VOLUME BREAKOUT	
Stock	Volume
MBMA	332,372,800.00
BIPI	167,017,600.00
INDS	280,558,200.00
MEDC	1,703,993,700.00
INKP	80,156,400.00

## HOT NEWS & CORPORATE ACTION



### IHSG Turun saat BI Rate Ditahan, Saham Bank Besar Berjatuh

Indeks Harga Saham Gabungan (IHSG) ditutup melemah pada perdagangan hari ini meski Bank Indonesia (BI) memutuskan untuk mempertahankan suku bunga acuan (BI Rate) di level 4,75%. Pelemahan indeks didorong oleh aksi jual masif pada saham-saham perbankan berkapitalisasi besar (big caps) seperti BBCA, BBRI, BMRI, dan BBNI yang justru terkoreksi saat pengumuman kebijakan moneter tersebut. Para pelaku pasar menilai bertahannya suku bunga tinggi.



### Pemerintah Segel Tambang, Investor Asing Kurangi Posisi di BRMS

Aksi penyegelan area tambang oleh Pemerintah terhadap anak usaha PT Bumi Resources Minerals Tbk (BRMS) mulai memicu respons negatif dari pasar global. Investor asing dilaporkan mulai melakukan pengurangan posisi (rebalancing) pada saham BRMS seiring dengan meningkatnya risiko ketidakpastian operasional dan potensi hambatan pada target produksi tahunan.

## UPDATE FUNDAMENTAL



### ANTM (Aneka Tambang)

BUY TP Rp4.800; Penjualan Emas Pulih ke ~38 Ton & Harga Nikel Tetap Solid



### WIFI (Solusi Sinergi Digital)

BUY TP Rp4.400; FTTH Cost Advantage & FWA-Driven Growth Momentum Dukung Akselerasi



### INCO (Vale Indonesia)

BUY TP Rp6.800; Monetisasi Ore Mulai FY26 & Laba FY26-27 Direvisi Naik



### EXCL (XLSMART Telecom Sejahtera)

BUY TP Rp4.100; Integrasi MOCN Dorong Monetisasi & Neraca Lebih Sehat Pasca Divestasi



## TECHNICAL REVIEW - INDEKS HARGA SAHAM GABUNGAN

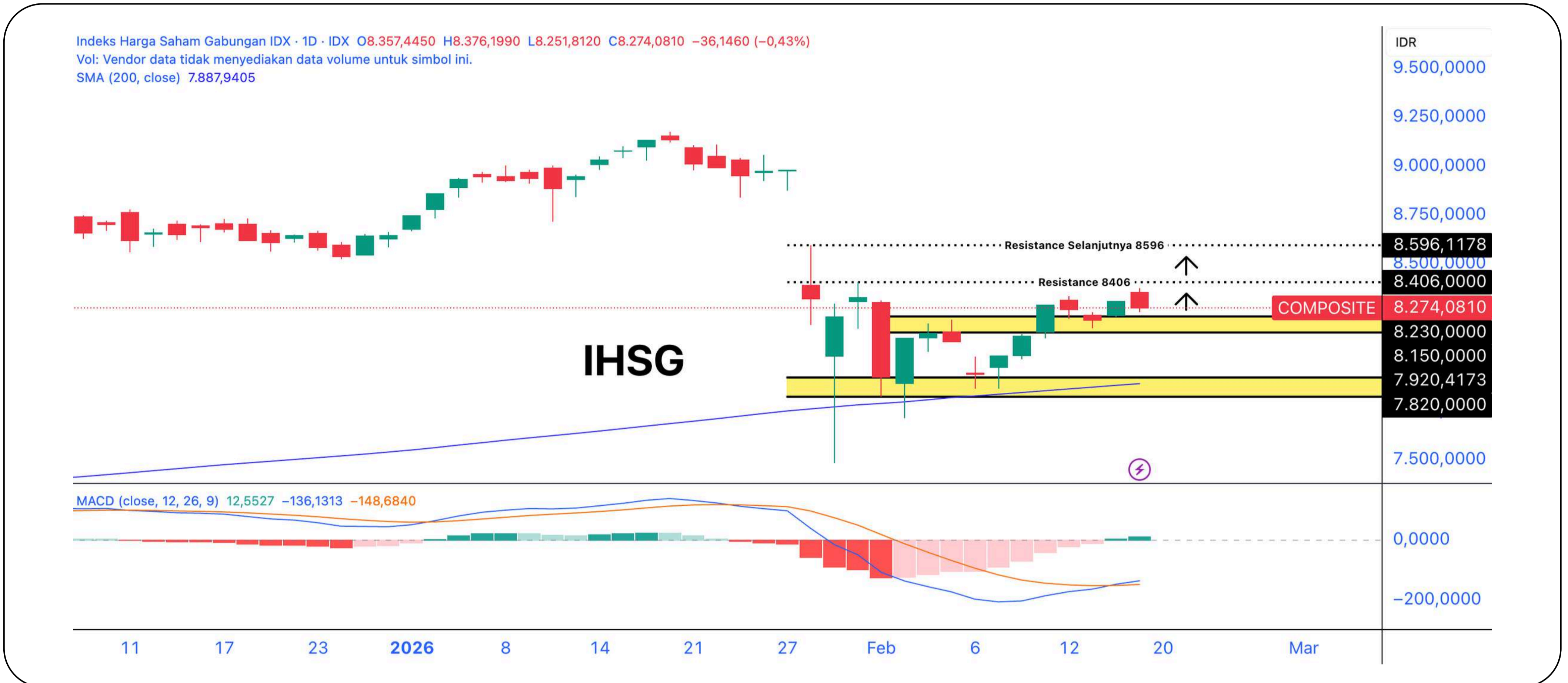

**Last Price : 8,274 Support : 8230 Resistance : 8,4006**

IHSX pada perdagangan terakhir terkoreksi tipis -0,43% ke level 8.274 dengan net foreign sell sebesar Rp245 miliar di pasar reguler. Tekanan terjadi di tengah keputusan Bank Indonesia yang kembali mempertahankan BI-Rate di level 4,75% untuk kelima kalinya secara berturut-turut. Kebijakan tersebut mencerminkan fokus stabilisasi nilai tukar rupiah serta respons terhadap inflasi Januari 2026 yang meningkat ke 3,55% YoY.

Secara teknikal, koreksi ini masih bersifat wajar dan belum mengubah struktur tren bullish jangka menengah. IHSX berpeluang melanjutkan penguatan terbatas selama bertahan di atas area support 8.230, dengan resistance psikologis terdekat di 8.400.

Dari sisi katalis, pasar akan mencermati rilis data Current Account Q4-2025 yang diproyeksikan surplus sekitar US\$2 miliar (vs. surplus US\$4 miliar pada Q3-2025), serta perkembangan pertemuan Presiden Prabowo dengan Presiden AS terkait potensi kesepakatan tarif.

### REKOMENDASI HARI INI

Kode	Action	Harga Penutupan	Target Harga	Stop Loss	Ket.
TINS	BUY	3990	4360 - 4540	< 3800	Swing Trade
ADMR	BUY	2030	2100 - 2300	< 1900	Swing Trade
PSAB	BUY	560	580 - 615	< 520	Day Trade
JIHD	SELL	685	645	-	-



# SAPA MENTARI

Sajian Pagi Menu Trading dari BRI Danareksa Sekuritas



Jumat, 20 Februari 2026

## BUY STOCKPICK - TINS (Timah Tbk)

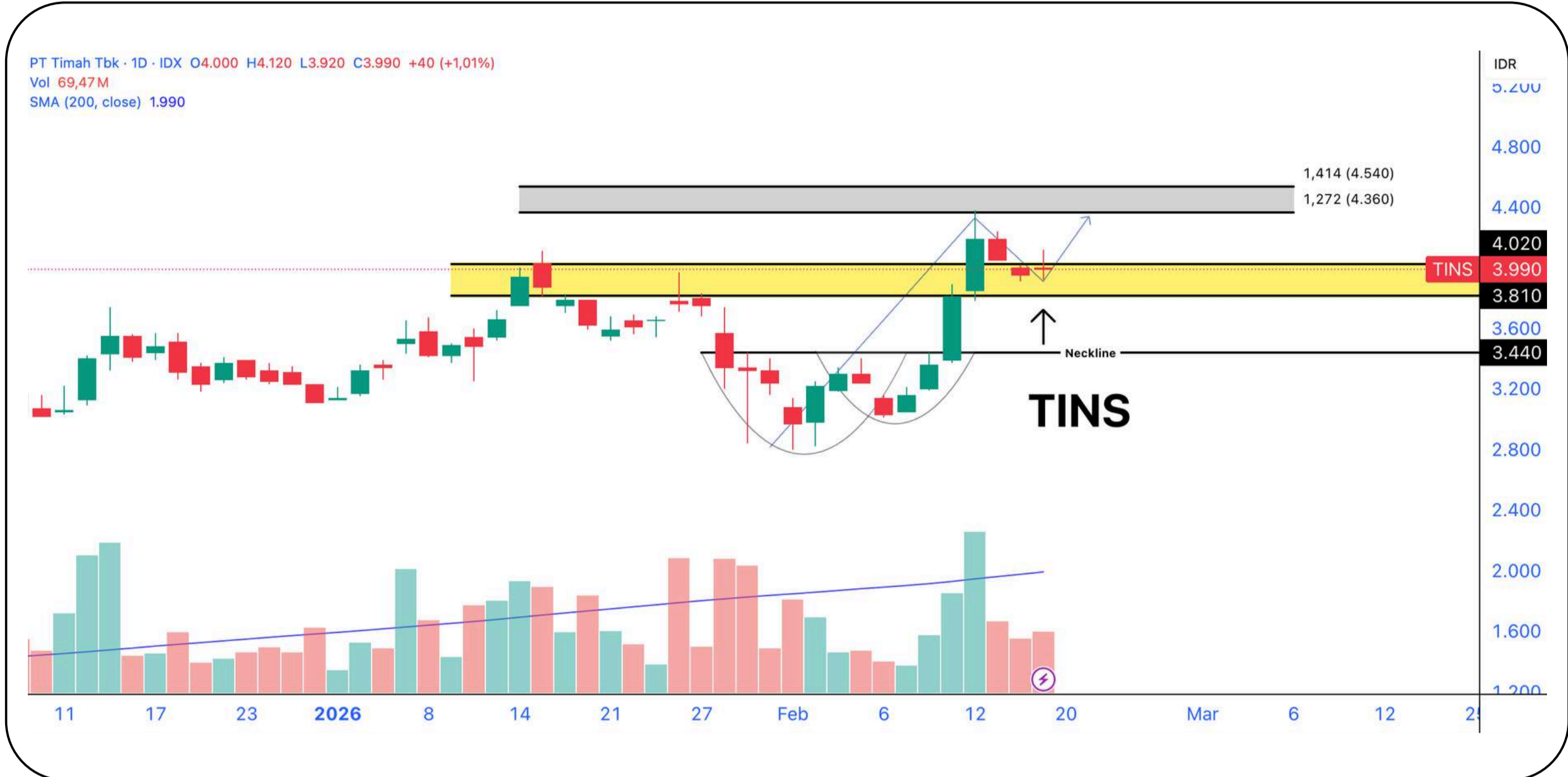

### Trading Plan (Swing Trade)

**Buy : 3850 - 4000**  
**R1 : 4360**  
**R2 : 4540**  
**SL < 3800**

### Technical Summary

Pergerakan TINS masih dalam trend yang bullish. Saat ini harga sedang pullback dengan level support di 3810 - 4020. Selama berada diatas level tersebut, ada potensi untuk lanjut menguat dengan target resistance pada level 4360 - 4540.

### Sentimen Tambahan

Emiten Pertambangan, PT Timah Tbk. (TINS) kembali menyandang nama Persero. Hal ini menyusul dengan PT Aneka Tambang (Persero) Tbk. dan PT Bukit Asam (Persero) Tbk. yang juga kembali berstatus persero.

## BUY STOCKPICK - ADMR (Adaro Minerals Indonesia Tbk)



### Trading Plan (Swing Trade)

**Buy : 1980 - 2000**  
**R1 : 2100**  
**R2 : 2300**  
**SL < 1900**

### Technical Summary

Pergerakan saham ADMR masih dalam trend yang bullish. Setelah mampu untuk rebound dari level supportnya pada 1665 - 1790, ADMR berpotensi untuk melanjutkan penguatan dengan target resistance pada 2100 - 2300.

### Sentimen Tambahan

ADMR saat ini tengah memaksimalkan operasional bertahap untuk beberapa tungku (pot) smelter aluminium yang dibangun oleh anak perusahaan ADMR, yakni PT Kalimantan Aluminium Industry (KAI).



Jumat, 20 Februari 2026

## BUY STOCKPICK - PSAB (J Resources Asia Pasifik Tbk)

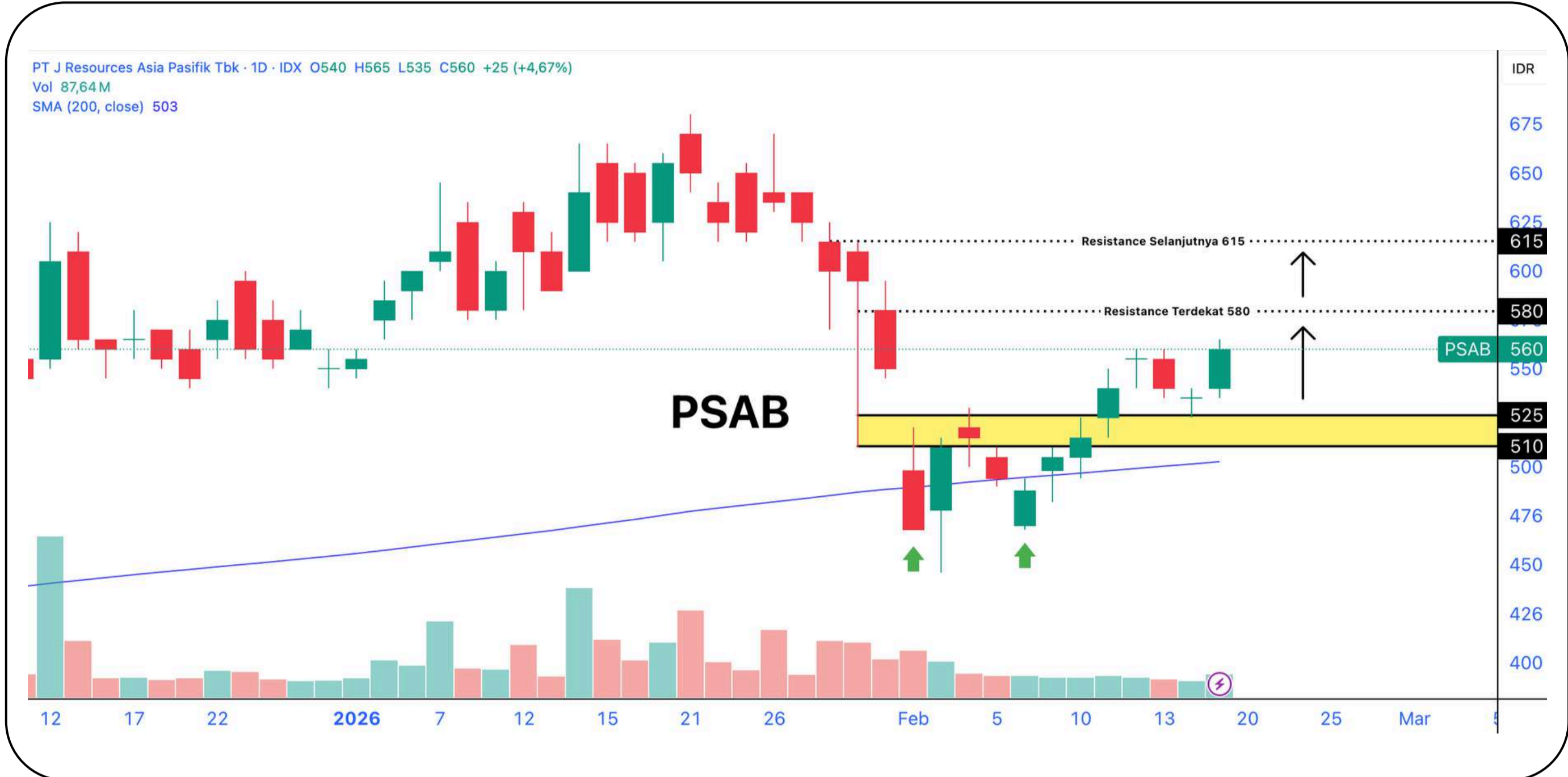

### Trading Plan (Day Trade)

**Buy : 530 - 560**  
**R1 : 580**  
**R2 : 615**  
**SL < 520**

### Technical Summary

Pergerakan saham PSAB masih memiliki trend yang bullish dan bergerak diatas garis MA200nya. Harga mampu pullback dengan support di 510 - 525 dan berpotensi menguat secara jangka pendek dengan target resistance pada 580 - 615.

### Sentimen Tambahan

Pada perdagangan terakhir, investor asing mencatatkan akumulasi yang cukup masif dengan net foreign buy sebesar Rp 9,39M.

## SELL STOCKPICK - JIHD (Jakarta International Hotels & Development Tbk)



### Trading Plan (SELL)

**Last Price : 685**  
**Next Support : 645**

### Technical Summary

Pergerakan saham JIHD masih dalam trend yang cenderung sideways. Saat ini, harga menyentuh level resistance dan cenderung melemah. Waspada potensi pelemahan lanjutan dengan target support selanjutnya pada 645 - 600.

### Sentimen Tambahan

PT Jakarta International Hotels & Development Tbk. (JIHD) mengumumkan bahwa pemilik manfaat akhir dari perusahaan adalah Sugianto Kusuma (Aguan) dan Tomy Winata.



# SAPA MENTARI

Sajian Pagi Menu Trading dari BRI Danareksa Sekuritas



Jumat, 20 Februari 2026

## TRADING JOURNAL

SWING TRADE								
Date	Code	Action	Call	Last	Target	Stop	Profit/Loss	Remarks
			Price	Price	Price	Loss	(%)	
2 Feb 2026	AKRA	BUY	1260	1315	1285-1340	1200	4.37%	Sudah mencapai TP 1, TP partial, sisanya HOLD
4 Feb 2026	ARCI	BUY	1740	1765	1770-1955	1500	1.44%	Sudah mencapai TP 1, TP partial, sisanya HOLD
5 Feb 2026	BKSL	BUY	145	147	157-179	120	1.38%	HOLD
6 Feb 2026	BRIS	BUY	2330	2350	2490-2580	2200	0.86%	HOLD
12 Feb 2026	PSAB	BUY	555	560	570-590	500	0.90%	HOLD
13 Feb 2026	BKSL	BUY	152	147	157-179	140	-3.29%	HOLD
18 Feb 2026	BUMI	BUY	292	300	302-344	270	2.74%	Sudah mencapai TP 1, TP partial, sisanya HOLD
19 Feb 2026	INDY	BUY	3880	3870	3990-4770	3500	-0.26%	HOLD

## WIN RATE REKOMENDASI

### DAY TRADING PERFORMANCE

#### WIN RATE

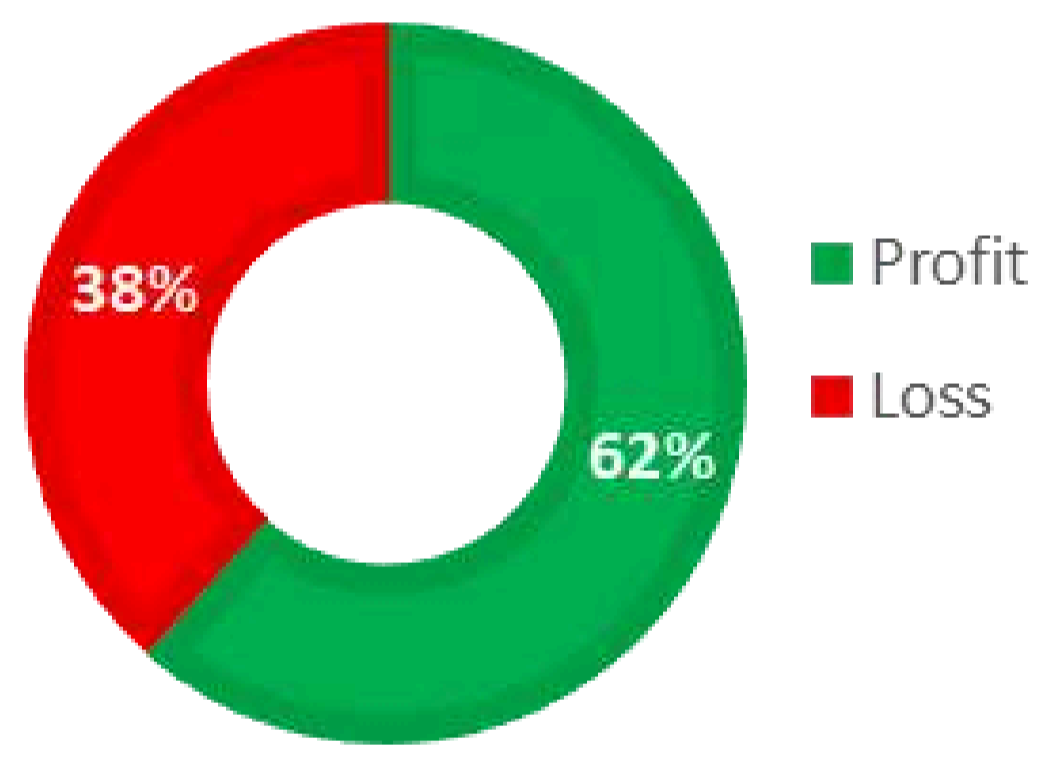

Gain/Loss **60.57%**

### SWING TRADING PERFORMANCE

#### WIN RATE

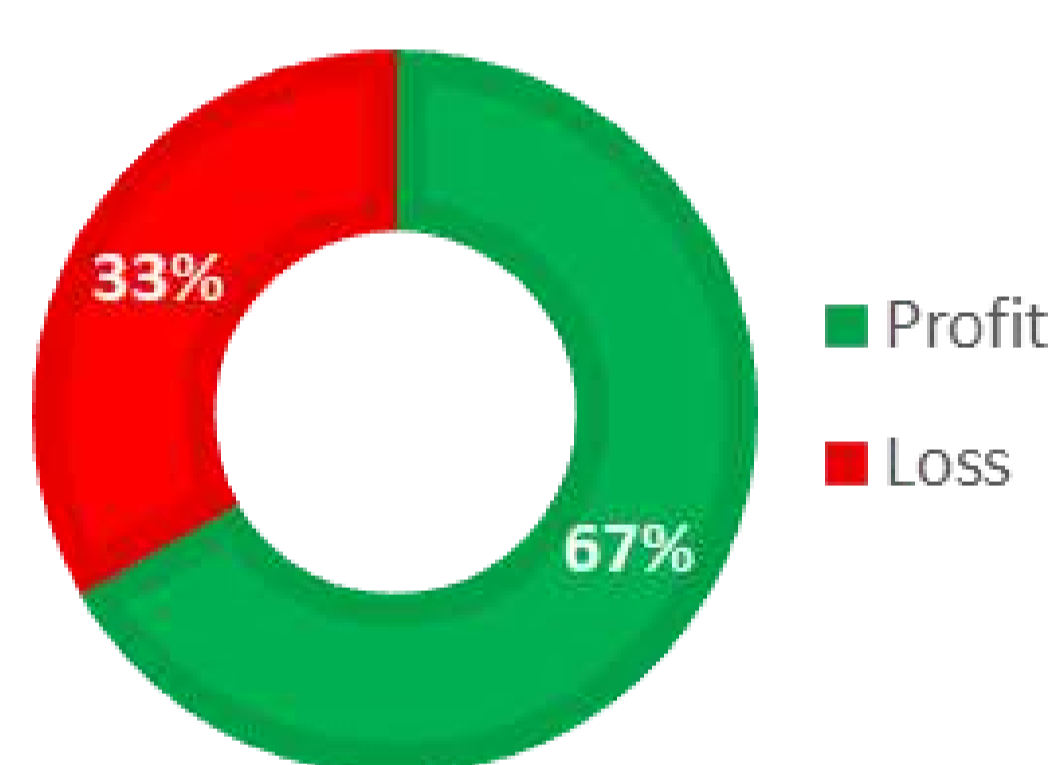

Gain/Loss **132.99%**

### IHSG YTD PERFORMANCE LATEST : 8.274,08

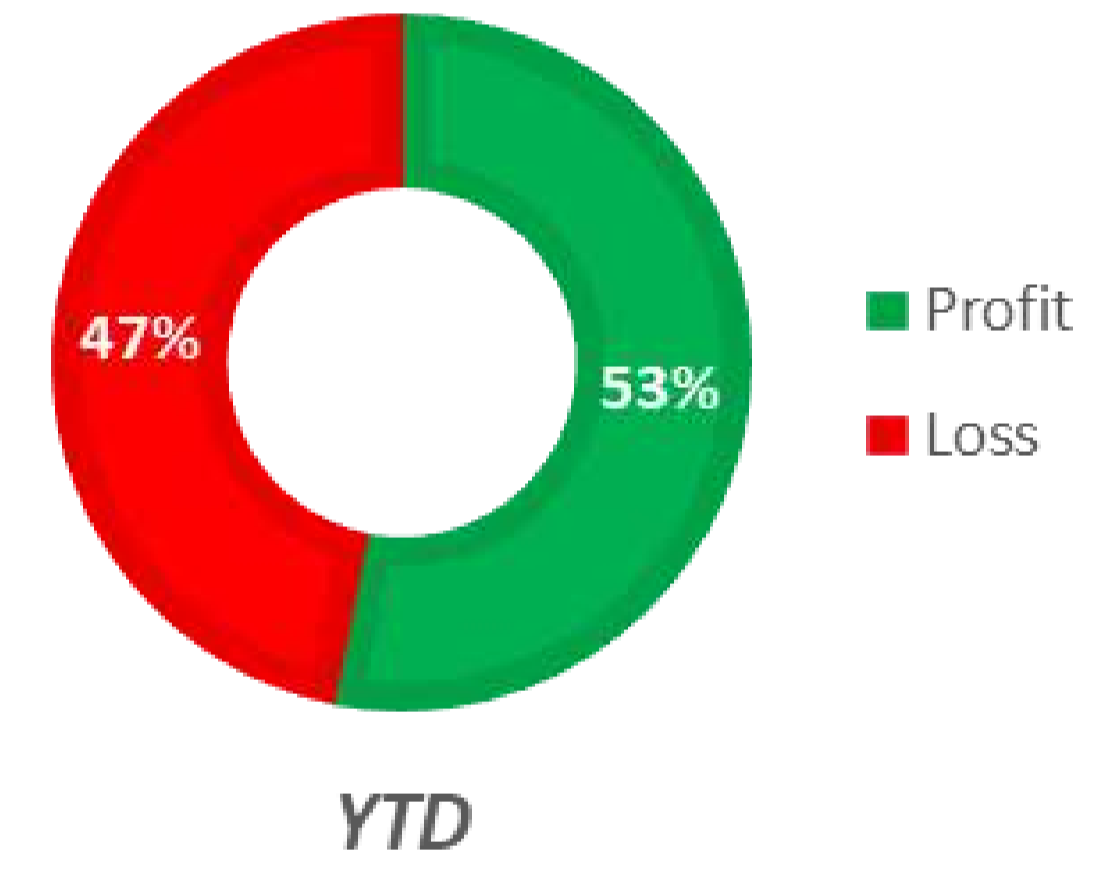

Gain/Loss **-4.64%**



PT Bank Rakyat Indonesia (Persero) Tbk Class B · 1D · IDX O3.850 H3.850 L3.770 C3.770 -60 (-1,57%)  
Vol 154,56M



Pergerakan saham BBRI masih dalam trend yang sideways. Saat ini, BBRI belum mampu menembus level resistance pentingnya pada 3830 - 3890 dan membentuk candle bearish marubozu. Potensi terdekat akan kembali untuk menuju dan menguji level support minornya pada 3740.

## Highlight News BRI

### **Bos BRI Prediksi Kredit akan Tumbuh Single Digit Tahun Ini**

DIREKTUR Utama PT Bank Rakyat Indonesia (Persero) Tbk. atau **BRI** Hery Gunardi memprediksi pertumbuhan kredit masih akan berada di fase single digit atau di bawah 10 persen pada 2026. Menurut Hery, hal itu disebabkan oleh permintaan kredit yang diproyeksikan masih belum menguat.

Belum menguatnya permintaan kredit itu, menurut Hery, disebabkan oleh daya beli belum sepenuhnya pulih dan ekspansi dunia usaha masih selektif. “Artinya, kita memasuki fase normalisasi pertumbuhan kredit, bukan krisis tetapi juga bukan ekspansif secara agresif,” kata dia dalam webinar Otoritas Jasa Keuangan bertajuk “Economic Outlook 2026” yang digelar daring pada Kamis, 19 Februari 2026.

Dari sisi penawaran, kata Hery, kondisi industri perbankan masih solid untuk menopang pertumbuhan kredit ke depan. Posisi tersebut tercermin dari pertumbuhan dana pihak ketiga (DPK) yang tumbuh 11,4 persen year on year pada November 2025. Adapun loan to deposit ratio (LDR) terjaga di kisaran 84 persen. Hery menilai angka tersebut menunjukkan ruang ekspansi kredit masih memadai, tanpa menimbulkan tekanan pada likuiditas yang berlebihan.

Hery menuturkan, di sisi lain, rata-rata undisbursed loan atau kredit yang menganggur di bank justru meningkat menjadi 10,22 persen. Dia berpendapat posisi tersebut mencerminkan sikap wait and see dari dunia usaha dan juga rumah tangga sebagai nasabah individu.



Danantara Indonesia

BRI danareksa brights GSEJ

# SAPA MENTARI

Sajian Pagi Menu Trading dari BRI Danareksa Sekuritas



Jumat, 20 Februari 2026

## BRIDS MARKET OUTLOOK 2026

**BRIDS MARKET OUTLOOK 2026**  
**STRATEGI KUDA API: SIAP MELAJU MENUJU PELUANG BARU**

SKY LOUNGE MENARA BRILiaN JAKARTA  
 Jumat, 13 Februari 2026 | 15.00 WIB

Live di: **BRI Danareksa Sekuritas**

**MENGHADIRKAN:**

<b>CHORY AGUNG</b> Head of Customer Engagement Dept. BRI Danareksa Sekuritas	<b>HELMY KRISTANTO</b> Chief Economist & Macro Strategist BRI Danareksa Sekuritas	<b>YULIUS FANG</b> Feng Shui Expert	<b>DHANAN FEBRIE</b> Head of Product Development Dept. BRI Danareksa Sekuritas	<b>M. HANAFI FAUZI</b> Unit Gadai Efek PT Pegadaian	<b>ALYA</b> Host
--	---	--	--	---	---------------------

**MENANGKAN**  
 RATUSAN LEMBAR SAHAM BBRI DAN LOGAM MULIA

REGISTRASI DISINI

Call Center 1500 688  
 1500 688  
 brids.co.id

BRI Danareksa Sekuritas bertin dan diawasi oleh Otoritas Jasa Keuangan  
 @bridanareksa • BRI Danareksa Sekuritas • bridsofficial

WhatsApp Official BRIDS  
 BRI Danareksa Sekuritas  
 0858-5150-0688

[Klik disini untuk informasi lebih lanjut](#)

## Ikuti Media Sosial Resmi BRI Danareksa Sekuritas

Untuk Informasi Sputar Market Ter-Update, Rekomendasi Saham, Reksadana & Obligasi Harian Serta Promo Menarik & Eksklusif Lainnya



- [@bridanareksa](#)
- [BRIDS Official Channel](#)
- [BRI Danreksa Sekuritas](#)
- [@bridsofficial](#)
- [WA Official BRIDS](#)
- [@BRIDanareksa](#)

KUNJUNGI WEBSITE KAMI

[www.brights.id](http://www.brights.id)

Jumat, 20 Februari 2026

Danantara  
Indonesia

BRI danareksa brights G&S

# SAPA MENTARI

Sajian Pagi Menu Trading dari BRI Danareksa Sekuritas



## PT BRI Danareksa Sekuritas

Wisma GKBI, 16th Floor Jl. Jenderal Sudirman Kav. 28 Jakarta Indonesia

10210

Phone : 021-50914100

### CUSTOMER ENGAGEMENT & MARKET ANALYST TEAM

**Chory Agung Ramdhani, CFP, CSA, CIB**

*Head of Departement*

**Reza Diofanda, RTA RSA AWP.**

*Technical Analyst*

**Abida Massi Armand, FMVA.**

*Fundamental Analyst*

**Nadia Syarifah**

*Market Data Officer*



### Disclaimer

The information contained in this report has been taken from sources which we deem reliable. However, none of P.T. Danareksa Sekuritas and/or its affiliated companies and/or their respective employees and/or agents makes any representation or warranty (express or implied) or accepts any responsibility or liability as to, or in relation to, the accuracy or completeness of the information and opinions contained in this report or as to any information contained in this report or any other such information or opinions remaining unchanged after the issue thereof.

We expressly disclaim any responsibility or liability (express or implied) of P.T. Danareksa Sekuritas, its affiliated companies and their respective employees and agents whatsoever and howsoever arising (including, without limitation for any claims, proceedings, action, suits, losses, expenses, damages or costs) which may be brought against or suffered by any person as a result of acting in reliance upon the whole or any part of the contents of this report and neither P.T. Danareksa Sekuritas, its affiliated companies or their respective employees or agents accepts liability for any errors, omissions or misstatements, negligent or otherwise, in the report and any liability in respect of the report or any inaccuracy therein or omission therefrom which might otherwise arise is hereby expressly disclaimed.

The information contained in this report is not to be taken as any recommendation made by P.T. Danareksa Sekuritas or any other person to enter into any agreement with regard to any investment mentioned in this document. This report is prepared for general circulation. It does not have regard to the specific person who may receive this report. In considering any investments you should make your own independent assessment and seek your own professional financial and legal advice.