

Kamis, 19 Februari 2026

# SAPA MENTARI

Sajian Pagi Menu Trading dari BRI Danareksa Sekuritas



DOWNLOAD SEKARANG



Kamis, 19 Februari 2026

Danantara  
Indonesia

BRI danareksa brights G&S

# SAPA MENTARI

Sajian Pagi Menu Trading dari BRI Danareksa Sekuritas



## MARKET UPDATE

### USA MARKET



Dow Jones Industrial Average ditutup menguat +0,26% ke level 49.662,66  
Indeks S&P 500 ditutup menguat +0,56% ke level 6.881,31 dan Nasdaq menguat +0,78% ke level 22.753,64.

### INDEKS HARGA SAHAM GABUNGAN



IHSG menguat sebesar +97,96 poin atau naik sebesar +1,19% dan ditutup di 8.310,23. Sebanyak 216 saham turun, 145 saham tidak berubah, dan 454 saham naik.

## COMMODITIES



**GOLD**  
+1,85%



**OIL**  
+4,27%



**CPO**  
-0,84%



**COAL**  
-0,21%



**NICKEL**  
+3,61%

## ECONOMIC & EMITEN CALENDER

### ECONOMIC CALENDER

- 19 Februari 2026 : • Notulen Rapat FOMC (US)

### CUM DIVIDEN

- 19 Februari 2026 : •

### RUPS

- 19 Februari 2026 : • MKNT
- BANK

Kamis, 19 Februari 2026

Danantara Indonesia

BRI danareksa brights G&G

# SAPA MENTARI

Sajian Pagi Menu Trading dari BRI Danareksa Sekuritas



## INDEKS HARGA SAHAM GABUNGAN

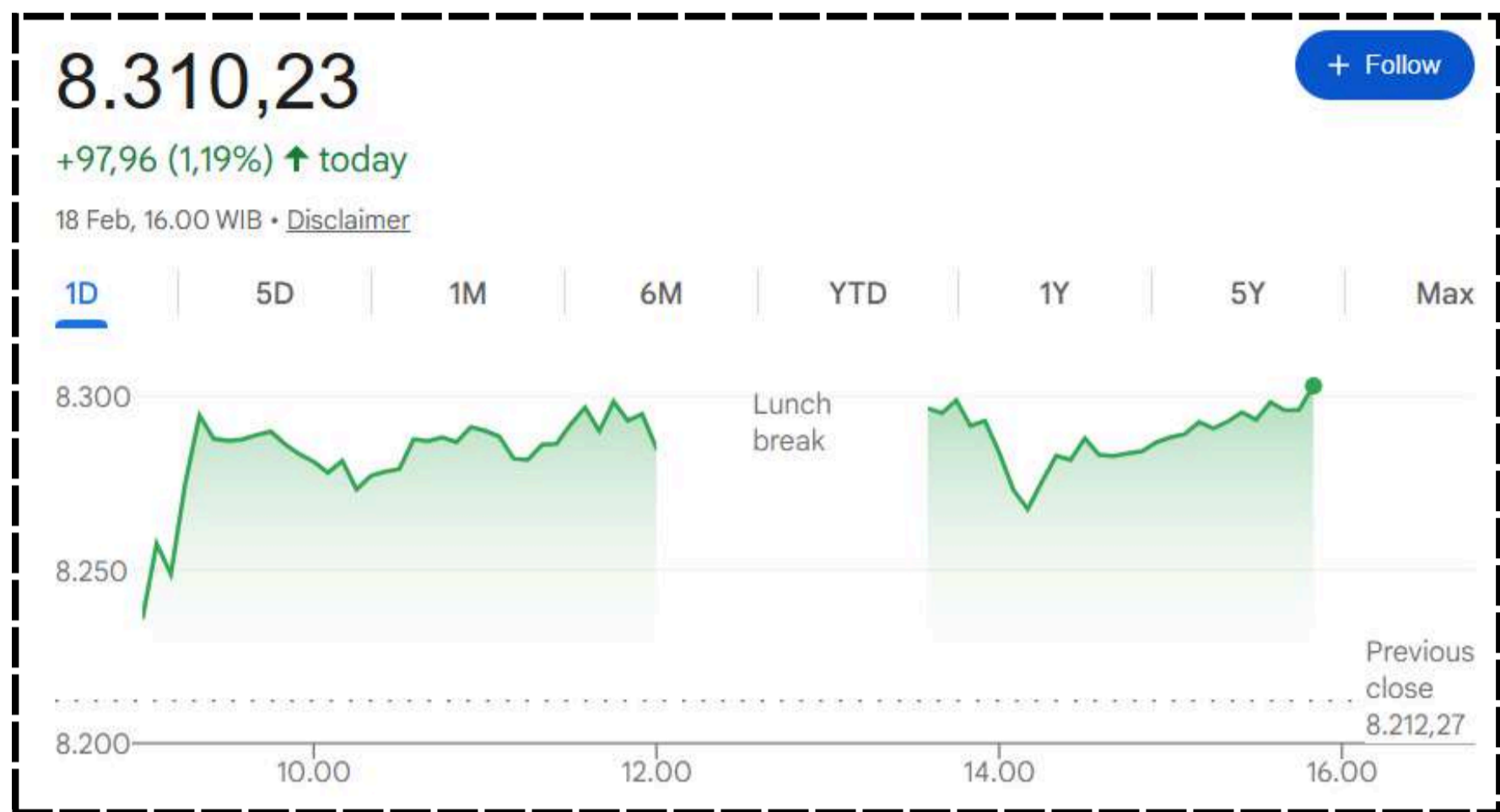

Market Cap	Value	Volume (Mill Shares)	Net Foreign Buy/Sell (Reg)
15K T	24 T	49 M	467 M

Top Foreign 1D		
	Net Buy	Net Sell
BMRI	664.99	(704.98 B)
BBRI	164.94	(175.54 B)
UNTR	103.76	(109.12 B)
BIPI	78.11	(95.25 B)
AADI	77.14	(90.73 B)

ACCUMULATION AND DISTRIBUTION		
	Net Buy	Net Sell
CMNT	57.50	MIKA -59.23
BREN	53.68	KETR -54.30
BBRI	52.81	BSDE -54.15
TMAS	47.65	TAPG -53.54
BMRI	46.03	BRMS -52.35

TOP FOREIGN LAST WEEK		
	Net Buy	Net Sell
BMRI	963.18	BBBCA (2,366 B)
UNTR	177.80	BUMI (1,445 B)
TINS	168.74	BPTRO (401.37 B)
INCO	151.05	BDEWA (228.60 B)
AADI	128.47	BANTM (204.05 B)

HIGH VOLUME BREAKOUT	
Stock	Volume
BIPI	332,372,800.00
BULL	167,017,600.00
OASA	280,558,200.00
INDS	1,703,993,700.00
HMSP	80,156,400.00

## HOT NEWS & CORPORATE ACTION



### Rekomendasi Saham Pilihan Menyambut Ramadan dan Idulfitri 2026

Sektor barang konsumen (consumer goods), ritel, dan transportasi menjadi fokus utama karena secara historis mencatatkan peningkatan volume penjualan dan mobilitas masyarakat yang signifikan. Emiten dengan basis massa kuat seperti ICBP, AMRT, dan ASII diproyeksikan akan menjadi motor penggerak indeks seiring dengan cairnya Tunjangan Hari Raya (THR) yang mendorong daya beli.



### BI Rate Diproyeksi Tetap 4,75%, Jaga Stabilitas Rupiah

Bank Indonesia (BI) diprediksi akan mempertahankan suku bunga acuan atau BI Rate pada level 4,75% dalam Rapat Dewan Gubernur (RDG) bulan ini. Keputusan ini dinilai sebagai langkah pre-emptif untuk menjaga stabilitas nilai tukar Rupiah di tengah ketidakpastian kebijakan moneter global dan fluktuasi arus modal asing.

## UPDATE FUNDAMENTAL



### ANTM (Aneka Tambang)

BUY TP Rp4.800; Penjualan Emas Pulih ke ~38 Ton & Harga Nikel Tetap Solid



### WIFI (Solusi Sinergi Digital)

BUY TP Rp4.400; FTTH Cost Advantage & FWA-Driven Growth Momentum Dukung Akselerasi



### INCO (Vale Indonesia)

BUY TP Rp6.800; Monetisasi Ore Mulai FY26 & Laba FY26-27 Direvisi Naik



### EXCL (XLSMART Telecom Sejahtera)

BUY TP Rp4.100; Integrasi MOCN Dorong Monetisasi & Neraca Lebih Sehat Pasca Divestasi



## TECHNICAL REVIEW - INDEKS HARGA SAHAM GABUNGAN

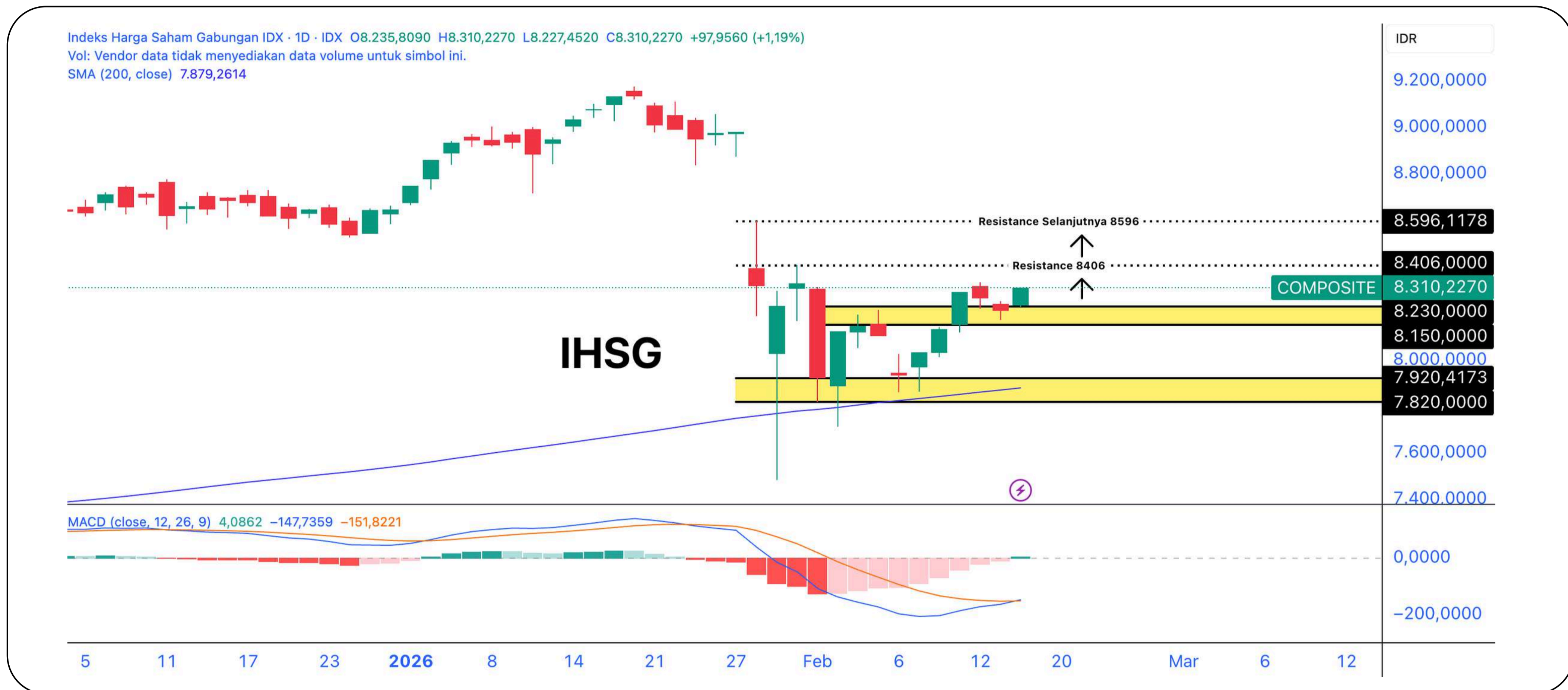

**Last Price : 8,310 Support : 8230 Resistance : 8,4006**

Pada perdagangan terakhir, IHSG berhasil menguat sebesar +1,19% menuju level 8,310 dengan net foreign buy sebesar Rp 467M. Penguatan ini didorong oleh beberapa sentimen termasuk mayoritas penguatan di bursa Asia serta jelang pertemuan Presiden Prabowo dan Trump yang berpotensi menurunkan tarrif indonesia lebih murah dari 19%.

Secara teknikal, IHSG berhasil melakukan pullback sehat dengan area support 8.150–8.230, dan berpeluang melanjutkan penguatan menuju resistance 8.406–8.596. Pelaku pasar kini mencermati keputusan Bank Indonesia, dengan konsensus mempertahankan suku bunga di 4,75%, mempertimbangkan inflasi Januari di 3,55%, pergerakan rupiah di kisaran 16.850–16.869, serta potensi penguatan dolar apabila The Fed kembali menahan suku bunga.

## REKOMENDASI HARI INI

Kode	Action	Harga Penutupan	Target Harga	Stop Loss	Ket.
INDY	BUY	3800	3990 - 4070	< 3500	Swing Trade
LEAD	BUY	197	206 - 228	< 185	Day Trade
BOAT	BUY	191	202 - 212	< 180	Day Trade
MIKA	SELL	2280	2220	-	-



Kamis, 19 Februari 2026

## BUY STOCKPICK - INDY (Indika Energy Tbk)

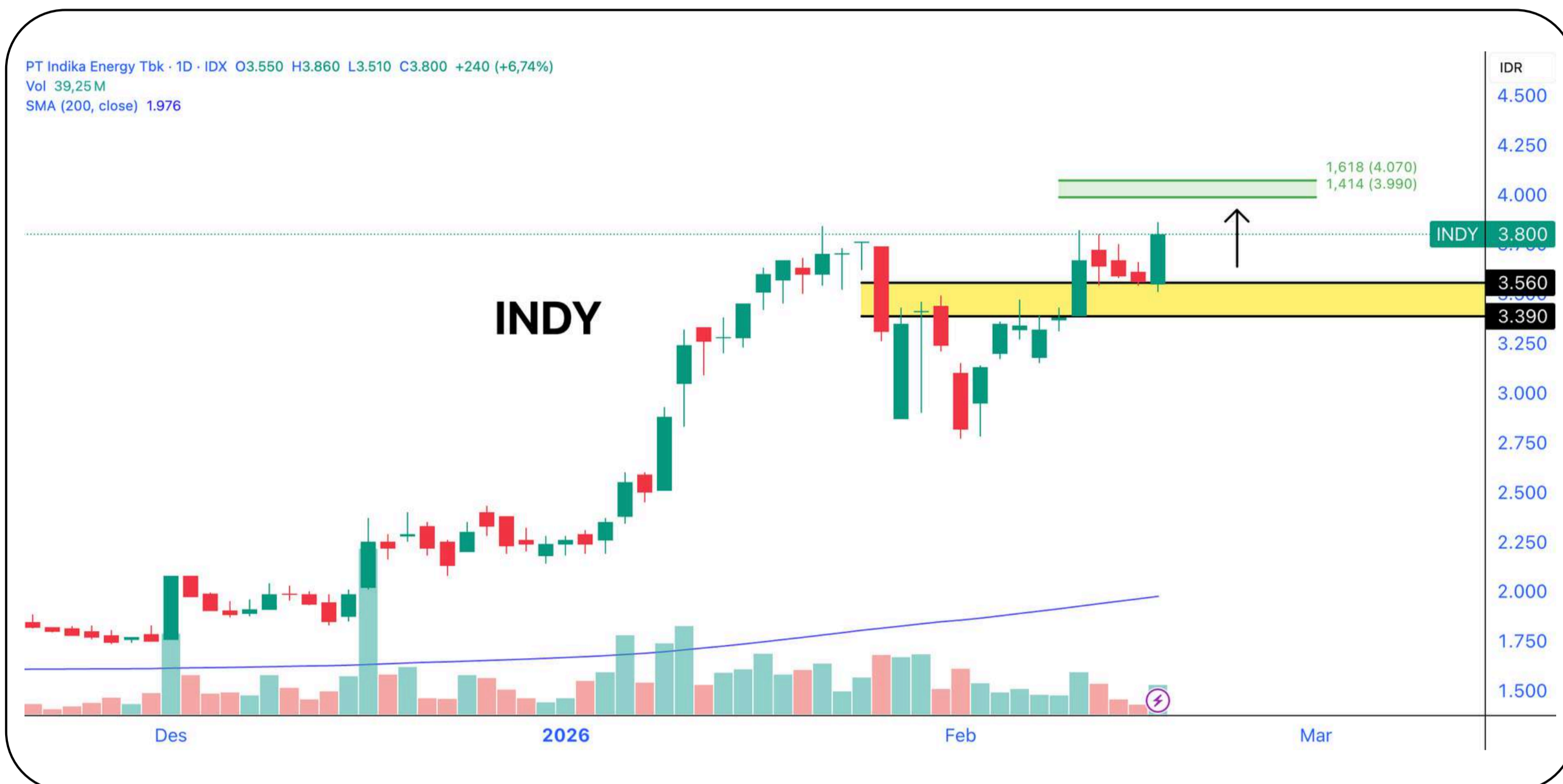

### Trading Plan (Swing Trade)

**Buy : 3600 - 3750**  
**R1 : 3990**  
**R2 : 4070**  
**SL < 3500**

### Technical Summary

Pergerakan saham INDY masih dalam trend yang bullish. Harga berhasil pullback dengan level support di 3390 - 3560. Potensi penguatan lanjutan terbuka dengan target resistance oada kevel 3990 - 4070.

### Sentimen Tambahan

Moody's menurunkan peringkat kredit korporasi dan obligasi senior Indika (jatuh tempo Mei 2029) menjadi B1 dari Ba3, sementara outlook direvisi menjadi stabil dari sebelumnya negatif.

## BUY STOCKPICK - LEAD (Logindo Samudramakmur Tbk)



### Trading Plan (Day Trade)

**Buy : 190 - 195**  
**R1 : 206**  
**R2 : 228**  
**SL < 185**

### Technical Summary

Pergerakan saham LEAD masih dalam trend yang bullish. Saat ini, harga kembali mampu untuk menembus level resistancenya pada 188 dan berpotensi melanjutkan penguatan hingga resistance berikutnya pada 206 - 228.

### Sentimen Tambahan

Sektor perkapalan kembali mendapat angin segar setelah Menteri Keuangan, Purbaya Yudhi Sadewa, menyatakan komitmen pemerintah untuk menyiapkan berbagai insentif bagi industri galangan kapal nasional.



## BUY STOCKPICK - BOAT (Newport Marine Services Tbk)



### Trading Plan (Day Trade)

**Buy : 185 - 190**  
**R1 : 202**  
**R2 : 212**  
**SL < 180**

### Technical Summary

Secara jangka pendek, BOAT membentuk pola cup and handle dengan neckline di 180. Selama berada diatas level tersebut, ada potensi pembalikan arah trend dengan target resistance pada level 202 - 212.

### Sentimen Tambahan

Selama sebulan terakhir, investor asing kembali mencatatkan net buy sebesar Ro 3,15M di pasar reguler.

## SELL STOCKPICK - MIKA (Mitra Keluarga Karyasehat Tbk)



### Trading Plan (SELL)

**Last Price : 2280**  
**Next Support : 2220**

### Technical Summary

Pergerakan saham MIKA secara jangka menengah bergerak sideways dan saat ini sedang bergerak bearish dengan berpotensi untuk menuju level supportnya. Waspadaai potensi pelemahan lanjutan dengan support di 2220.

### Sentimen Tambahan

Selama sebulan terakhir, investor asing mencatatkan distribusi yang cukup masif dengan angka net foreign sell sebesar Rp -15,58M.

Kamis, 19 Februari 2026

Denantara Indonesia

BRI danareksa brights G&F

# SAPA MENTARI

Sajian Pagi Menu Trading dari BRI Danareksa Sekuritas



## TRADING JOURNAL

SWING TRADE								
Date	Code	Action	Call	Last	Target	Stop	Profit/Loss	Remarks
			Price	Price	Price	Loss	(%)	
2 Feb 2026	AKRA	BUY	1260	1300	1285-1340	1200	3.17%	Sudah mencapai TP 1, TP partial, sisanya HOLD
4 Feb 2026	ARCI	BUY	1740	1695	1770-1955	1500	-2.59%	Sudah mencapai TP 1, TP partial, sisanya HOLD
5 Feb 2026	BKSL	BUY	145	150	157-179	120	3.45%	HOLD
6 Feb 2026	BRIS	BUY	2330	2380	2490-2580	2200	2.15%	HOLD
12 Feb 2026	ELSA	BUY	770	805	795-830	700	4.55%	Sudah mencapai TP 1, TP partial, sisanya HOLD
12 Feb 2026	PSAB	BUY	555	535	570-590	500	-3.60%	HOLD
13 Feb 2026	BKSL	BUY	152	150	157-179	140	-1.32%	HOLD
18 Feb 2026	BUMI	BUY	292	284	302-344	270	-2.74%	HOLD

## WIN RATE REKOMENDASI

### DAY TRADING PERFORMANCE

#### WIN RATE

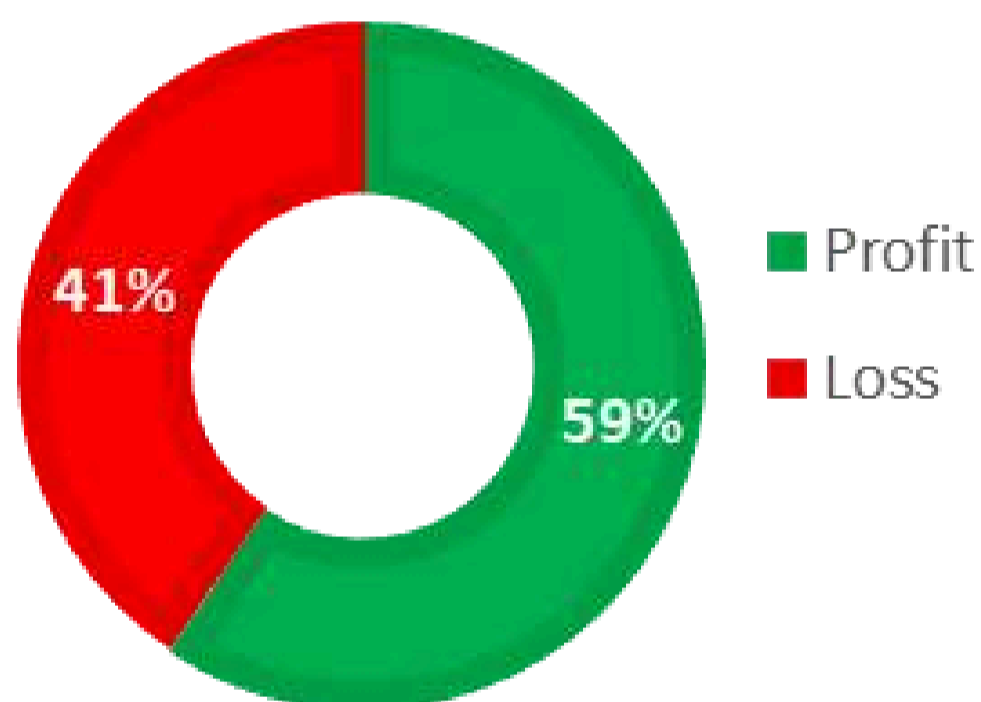

Gain/Loss

54.45%

### SWING TRADING PERFORMANCE

#### WIN RATE

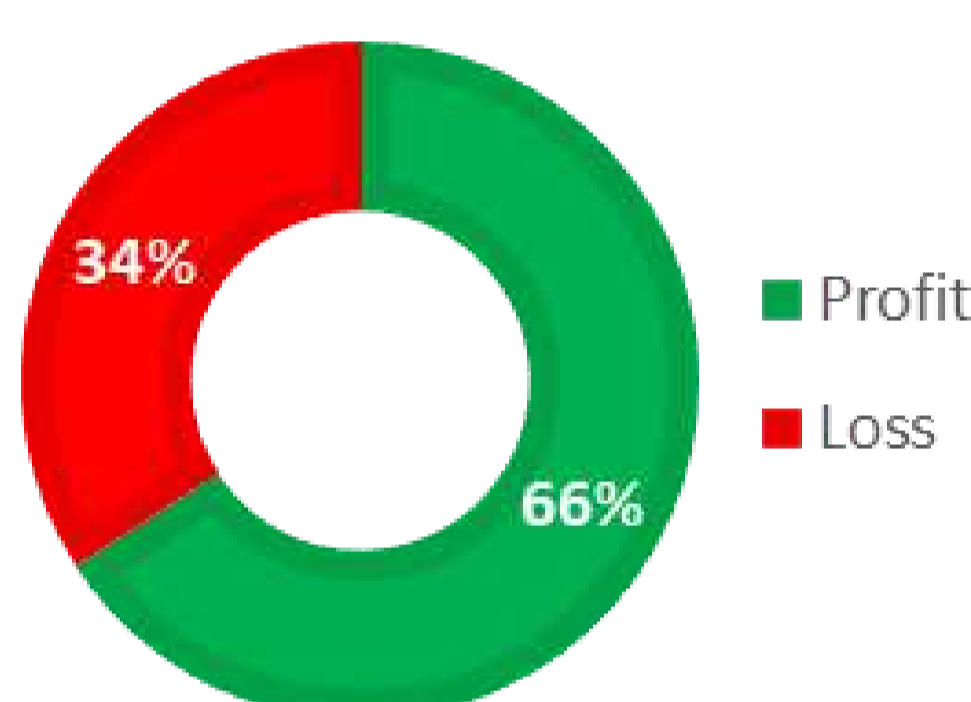

Gain/Loss

125.02%

### IHSG YTD PERFORMANCE LATEST : 8.310,23

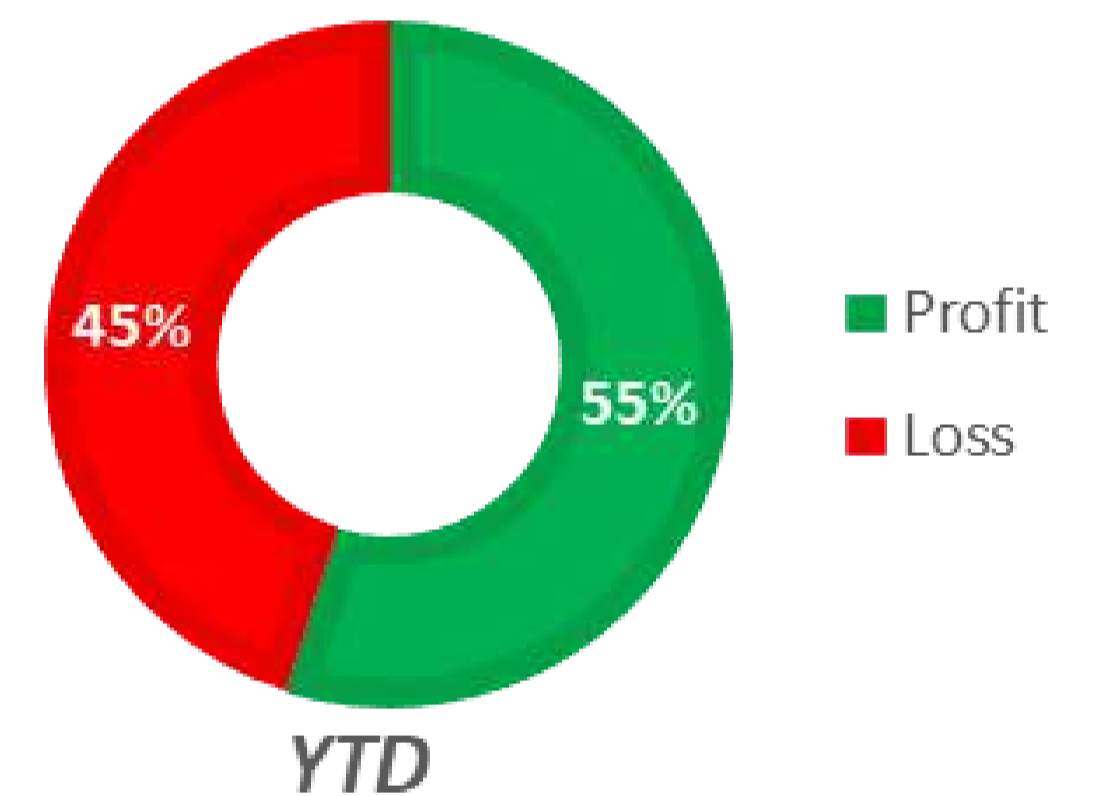

-4.22%

Kamis, 19 Februari 2026



PT Bank Rakyat Indonesia (Persero) Tbk Class B - 1D - IDX O3.780 H3.840 L3.760 C3.830 +50 (+1,32%)  
Vol 135,22 M  
SMA (200, close) 3.877



Pergerakan saham BBRI masih dalam trend yang sideways. Saat ini, BBRI belum mampu menembus level resistance pentingnya pada 3830 - 3890. Harga terakhir mampu bertahan diatas level support minornya pada 3740. Potensi akan kembali menguji level resistancenya pada 3830 - 3890.

## Highlight News BRI

### **BRI Akan Setor Dividen Interim Rp 11 Triliun ke Negara**

SEKRETARIS Perusahaan PT Bank Rakyat Indonesia (Persero) Tbk. atau **BRI**, Dhanny, menyatakan perseroan akan menyetorkan dividen interim tahun buku 2025 kepada Negara Republik Indonesia sebesar Rp 11 triliun dari total dividen interim Rp 20,6 triliun atau setara dengan Rp 137 per saham. Sisanya akan dibagikan secara proporsional kepada seluruh pemegang saham publik yang tercatat dalam daftar pemegang saham (DPS) pada recording date pada 2 Januari 2026.

Dhanny menjelaskan pembayaran dividen ini merupakan bagian dari komitmen BRI dalam memberikan nilai tambah kepada para pemegang saham yang didasarkan pada kinerja keuangan perseroan yang solid, didukung oleh pertumbuhan pembiayaan UMKM serta pengelolaan risiko yang terjaga secara konsisten.

Pembayaran dividen interim ini, ujar Dhanny, juga menjadi bukti nyata kinerja solid **BUMN** tersebut serta fundamental bisnis yang kuat, sejalan dengan strategi pertumbuhan berkelanjutan perseroan dalam mendukung perekonomian nasional, khususnya melalui penguatan pembiayaan UMKM dan transformasi berkelanjutan BRI ke depan.

BRI menyatakan pembagian dividen interim telah memperhatikan ketentuan peraturan perundang-undangan yang berlaku, termasuk Undang-Undang Perseroan Terbatas, Peraturan OJK terkait keterbukaan informasi, serta Anggaran Dasar Perseroan yang telah memperoleh persetujuan dari Kementerian Hukum Republik Indonesia.

**Source :** <https://www.tempo.co/ekonomi/bri-akan-setor-dividen-interim-rp-11-triliun-ke-negara-2107331>



Danantara Indonesia

BRI danareksa brights GSEJ

# SAPA MENTARI

Sajian Pagi Menu Trading dari BRI Danareksa Sekuritas



Kamis, 19 Februari 2026

## BRIDS MARKET OUTLOOK 2026

**BRIDS MARKET OUTLOOK 2026**  
**STRATEGI KUDA API: SIAP MELAJU MENUJU PELUANG BARU**

**SKY LOUNGE MENARA BRILiaN JAKARTA**  
 Jumat, 13 Februari 2026 | 15.00 WIB

Live di: **BRI Danareksa Sekuritas**

**MENGHADIRKAN:**

<b>CHORY AGUNG</b> Head of Customer Engagement Dept. BRI Danareksa Sekuritas	<b>HELMY KRISTANTO</b> Chief Economist & Macro Strategist BRI Danareksa Sekuritas	<b>YULIUS FANG</b> Feng Shui Expert	<b>DHANAN FEBRIE</b> Head of Product Development Dept. BRI Danareksa Sekuritas	<b>M. HANAFI FAUZI</b> Unit Gadai Efek PT Pegadaian	<b>ALYA</b> Host
--	---	--	--	---	---------------------

**MENANGKAN**  
 RATUSAN LEMBAR SAHAM BBRI DAN LOGAM MULIA

REGISTRASI DISINI

Call Center 1500 688  
 1500 688  
 brids.co.id

BRI Danareksa Sekuritas bertin dan diawasi oleh Otoritas Jasa Keuangan  
 @bridanareksa • BRI Danareksa Sekuritas • bridsofficial

WhatsApp Official BRIDS  
 BRI Danareksa Sekuritas  
 0858-5150-0688

[Klik disini untuk informasi lebih lanjut](#)

## Ikuti Media Sosial Resmi BRI Danareksa Sekuritas

Untuk Informasi Sputar Market Ter-Update, Rekomendasi Saham, Reksadana & Obligasi Harian Serta Promo Menarik & Eksklusif Lainnya



- [@bridanareksa](#)
- [BRIDS Official Channel](#)
- [BRI Danreksa Sekuritas](#)
- [@bridsofficial](#)
- [WA Official BRIDS](#)
- [@BRIDanareksa](#)

KUNJUNGI WEBSITE KAMI

[www.brights.id](http://www.brights.id)

Kamis, 19 Februari 2026

Danantara  
Indonesia

BRI danareksa brights easy

# SAPA MENTARI

Sajian Pagi Menu Trading dari BRI Danareksa Sekuritas



## PT BRI Danareksa Sekuritas

Wisma GKBI, 16th Floor Jl. Jenderal Sudirman Kav. 28 Jakarta Indonesia

10210

Phone : 021-50914100

### CUSTOMER ENGAGEMENT & MARKET ANALYST TEAM

**Chory Agung Ramdhani, CFP, CSA, CIB**

*Head of Departement*

**Reza Diofanda, RTA RSA AWP.**

*Technical Analyst*

**Abida Massi Armand, FMVA.**

*Fundamental Analyst*

**Nadia Syarifah**

*Market Data Officer*



### Disclaimer

The information contained in this report has been taken from sources which we deem reliable. However, none of P.T. Danareksa Sekuritas and/or its affiliated companies and/or their respective employees and/or agents makes any representation or warranty (express or implied) or accepts any responsibility or liability as to, or in relation to, the accuracy or completeness of the information and opinions contained in this report or as to any information contained in this report or any other such information or opinions remaining unchanged after the issue thereof.

We expressly disclaim any responsibility or liability (express or implied) of P.T. Danareksa Sekuritas, its affiliated companies and their respective employees and agents whatsoever and howsoever arising (including, without limitation for any claims, proceedings, action, suits, losses, expenses, damages or costs) which may be brought against or suffered by any person as a result of acting in reliance upon the whole or any part of the contents of this report and neither P.T. Danareksa Sekuritas, its affiliated companies or their respective employees or agents accept liability for any errors, omissions or misstatements, negligent or otherwise, in the report and any liability in respect of the report or any inaccuracy therein or omission therefrom which might otherwise arise is hereby expressly disclaimed.

The information contained in this report is not to be taken as any recommendation made by P.T. Danareksa Sekuritas or any other person to enter into any agreement with regard to any investment mentioned in this document. This report is prepared for general circulation. It does not have regard to the specific person who may receive this report. In considering any investments you should make your own independent assessment and seek your own professional financial and legal advice.