

Jumat, 13 Februari 2026

SAPA MENTARI

Sajian Pagi Menu Trading dari BRI Danareksa Sekuritas



DOWNLOAD SEKARANG



Jumat, 13 Februari 2026

Danantara
Indonesia

BRI danareksa brights G&S

SAPA MENTARI

Sajian Pagi Menu Trading dari BRI Danareksa Sekuritas



MARKET UPDATE

USA MARKET



Dow Jones Industrial Average ditutup melemah -1,34% ke level 49.451,98
Indeks S&P 500 ditutup melemah -1,57% ke level 6.832,76 dan Nasdaq melemah -2,03% ke level 22.597,15.

INDEKS HARGA SAHAM GABUNGAN



IHSG melemah sebesar -25,61 poin atau turun sebesar -0,31% dan ditutup di 8.265,35. Sebanyak 384 saham turun, 144 saham tidak berubah, dan 294 saham naik.

COMMODITIES



GOLD
-3,07%



OIL
-2,63%



CPO
+0,15%



COAL
-0,35%



NICKEL
-4,05%

ECONOMIC & EMITEN CALENDER

ECONOMIC CALENDER

- 13 Februari 2026 :
 - Tingkat Inflasi Inti MoM (US)
 - Tingkat Inflasi Inti YoY (US)
 - Tingkat Inflasi (Bulanan) (US)
 - Tingkat Inflasi Tahun ke Tahun (YoY) (US)

CUM DIVIDEN

- 13 Februari 2026 : •

RUPS

- 13 Februari 2026 :
 - UNVR
 - BESS
 - MENN
 - FORU



INDEKS HARGA SAHAM GABUNGAN



Market Cap	Value	Volume (Mill Shares)	Net Foreign Buy/Sell (Reg)
15K T	29 T	62 M	-367 M

Top Foreign 1D

	Net Buy	Net Sell
BBRI	166.59	(626.20 B)
PTRO	148.81	(567.82 B)
TLKM	141.53	(102.62 B)
ANTM	120.35	(64.85 B)
INCO	91.14	(53.62 B)

ACCUMULATION AND DISTRIBUTION

	Net Buy	Net Sell
LEAD	58.88	-53.13
SOCI	55.81	-47.33
SMGR	55.27	-44.85
TIRT	47.77	-44.56
BJTM	47.48	-44.02

TOP FOREIGN LAST WEEK

	Net Buy	Net Sell
BMRI	1,418	(1,704 B)
TLKM	410.88	(1,146 B)
BRMS	171.02	(316.21 B)
UNTR	142.73	(142.88 B)
ASII	135.20	(129.08 B)

HIGH VOLUME BREAKOUT

Stock	Volume
PTRO	332,372,800.00
BIPI	167,017,600.00
RAJA	280,558,200.00
CUAN	1,703,993,700.00
CDIA	80,156,400.00

HOT NEWS & CORPORATE ACTION



Deretan Segmen Bisnis BUMN Karya yang Bakal Didivestasi Danantara

Badan Pengelola Investasi Danantara berencana melakukan divestasi massal terhadap sejumlah lini bisnis non-core milik BUMN Karya, termasuk pengelolaan air dan infrastruktur fiber optic. Langkah strategis ini bertujuan agar BUMN lebih fokus pada lini bisnis inti (core business) dan memberikan ruang lebih besar bagi sektor swasta serta UMKM untuk berkembang.

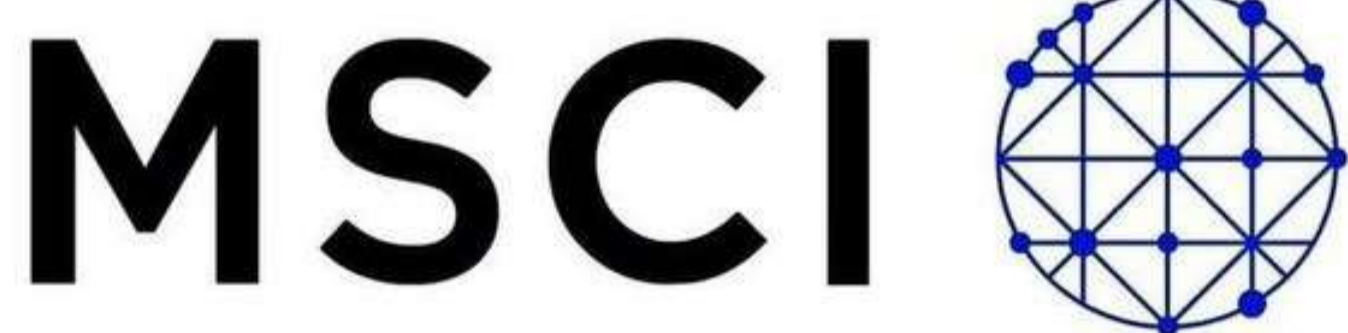

BEI Terus Lanjutkan Komunikasi Intensif dengan MSCI

Bursa Efek Indonesia (BEI) kembali mengadakan pertemuan lanjutan dengan MSCI Inc. pada Rabu (11/2/2026) untuk membahas isu transparansi dan struktur kepemilikan saham di pasar modal Indonesia. Dalam diskusi tersebut, BEI memaparkan rencana peningkatan keterbukaan informasi pemegang saham di atas 1% serta implementasi kenaikan batas minimum free float dari 7,5% menjadi 15%.

UPDATE FUNDAMENTAL



ANTM (Aneka Tambang)

BUY TP Rp4.800; Penjualan Emas Pulih ke ~38 Ton & Harga Nikel Tetap Solid



WIFI (Solusi Sinergi Digital)

BUY TP Rp4.400; FTTH Cost Advantage & FWA-Driven Growth Momentum Dukung Akselerasi



INCO (Vale Indonesia)

BUY TP Rp6.800; Monetisasi Ore Mulai FY26 & Laba FY26-27 Direvisi Naik



EXCL (XLSMART Telecom Sejahtera)

BUY TP Rp4.100; Integrasi MOCN Dorong Monetisasi & Neraca Lebih Sehat Pasca Divestasi



TECHNICAL REVIEW - INDEKS HARGA SAHAM GABUNGAN



Last Price : 8,285 Support : 8100 Resistance : 8,300

IHSG pada perdagangan Kamis (12/2/2026) ditutup melemah 0,31% ke level 8.265,3, dengan net foreign sell sekitar Rp2,03 triliun. Pelemahan ini terjadi setelah IHSG mencatat reli selama tiga hari berturut-turut dan lebih banyak dipicu oleh aksi ambil untung menjelang long weekend. Di tengah ketidakpastian global dan domestik, pelaku pasar masih dominan menerapkan strategi trading jangka pendek.

Saat ini IHSG diperkirakan bergerak terbatas dalam rentang 8.150–8.300, dengan risiko profit taking masih cukup tinggi menjelang libur panjang. Investor juga masih akan bersikap wait and see menantikan respons lanjutan pemerintah terkait penurunan outlook rating oleh Moody's serta perkembangan isu MSCI. Dari global, perhatian pasar akan tertuju pada rilis inflasi AS Januari 2026, yang diperkirakan melambat ke 2,5% YoY,. Data ini berpotensi memengaruhi ekspektasi arah kebijakan The Fed, terutama setelah rilis NFP AS yang lebih baik dari perkiraan.

REKOMENDASI HARI INI

Kode	Action	Harga Penutupan	Target Harga	Stop Loss	Ket.
BKSL	BUY	151	157 - 179	< 140	Swing Trade
ENRG	BUY	1400	1450 - 1520	< 1300	Swing Trade
PSAB	BUY	555	570 - 590	< 500	Swing Trade
HILL	SELL	93	72	-	-



Jumat, 13 Februari 2026

BUY STOCKPICK - BKSL (Sentul City Tbk)



Trading Plan (Swing Trade)

Buy : 148 - 151
R1 : 157
R2 : 179
SL < 140

Technical Summary

Pergerakan saham BKSL mampu untuk rebound dan menembus level resistance terdekatnya pada 142. Cermatipotensi penguatan lanjutan dengan target resistatance selanjutnya pada 157 - 179.

Sentimen Tambahan

PT Sentul City Tbk (BKSL) dikabarkan memperoleh fasilitas pinjaman baru dari PT Bank Negara Indonesia Tbk (BBNI) dengan nilai ekuivalen sekitar Rp4 triliun.

BUY STOCKPICK - ENRG (Energi Mega Persada Tbk)

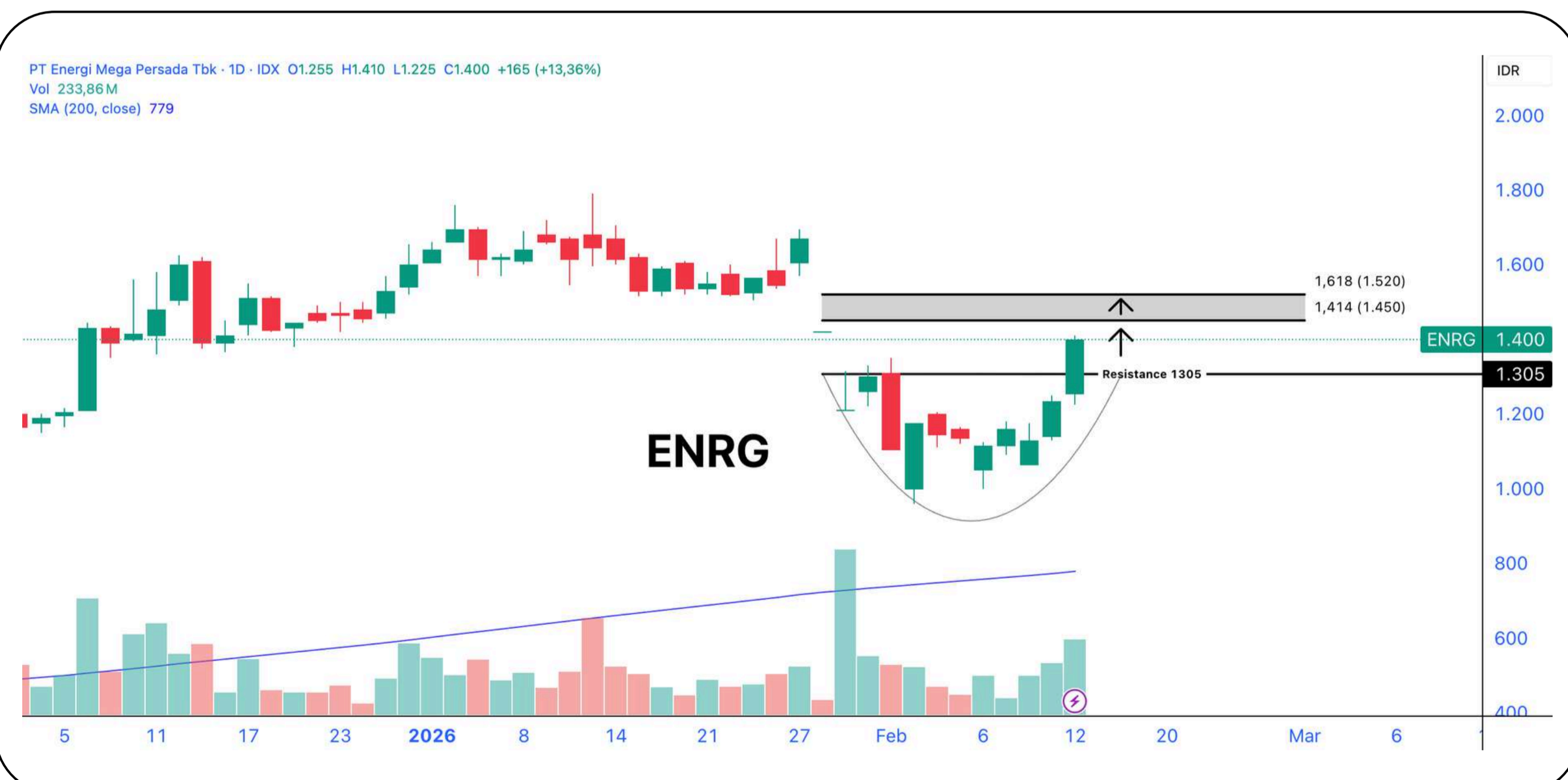

Trading Plan (Day Trade)

Buy : 1350 - 1400
R1 : 1450
R2 : 1520
SL < 1300

Technical Summary

Pergerakan saham ENRG saat ini mampu menembus level resistancenya di 1305 dengan volume yang meningkat. Cermati potensi penguatan lanjutan dengan target resistance pada 1450 - 1520.

Sentimen Tambahan

PT. Energi Mega Persada Tbk. (ENRG) melalui anak usahanya PT Imbang Tata Alam (ITA), telah menemukan minyak dari salah satu sumur eksplorasi terbarunya di Wilayah Kerja Malacca Strait, Riau pada tanggal 26 Januari 2026.



Jumat, 13 Februari 2026

BUY STOCKPICK - PSAB (J Resources Asia Pasifik Tbk)

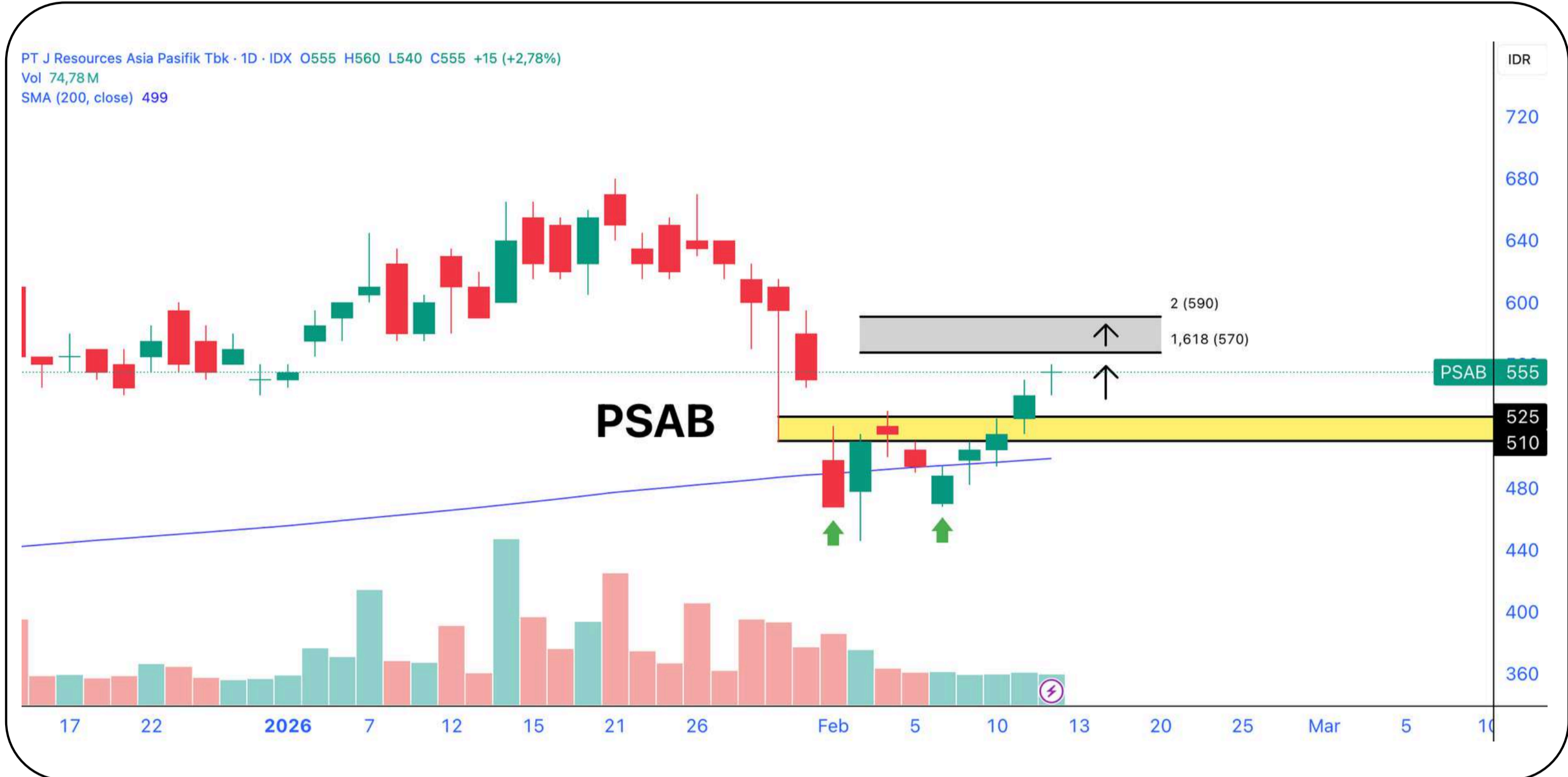

Trading Plan (Swing Trade)

Buy : 520 - 540
R1 : 570
R2 : 590
SL < 500

Technical Summary

Pergerakan saham PSAB membentuk pola double bottom dengan neckline di level 510 - 525. Selama berada diatas level tersebut, maka masih ada potensi lanjutan penguatan dengan target resistance pada 570 - 590.

Sentimen Tambahan

Harga emas tetap menguat karena pasar masih mengantisipasi pelanggaran kebijakan moneter di paruh kedua tahun ini, didukung oleh risiko geopolitik yang tinggi dan permintaan bank sentral yang kuat.

SELL STOCKPICK - HILL (Hillcon Tbk)

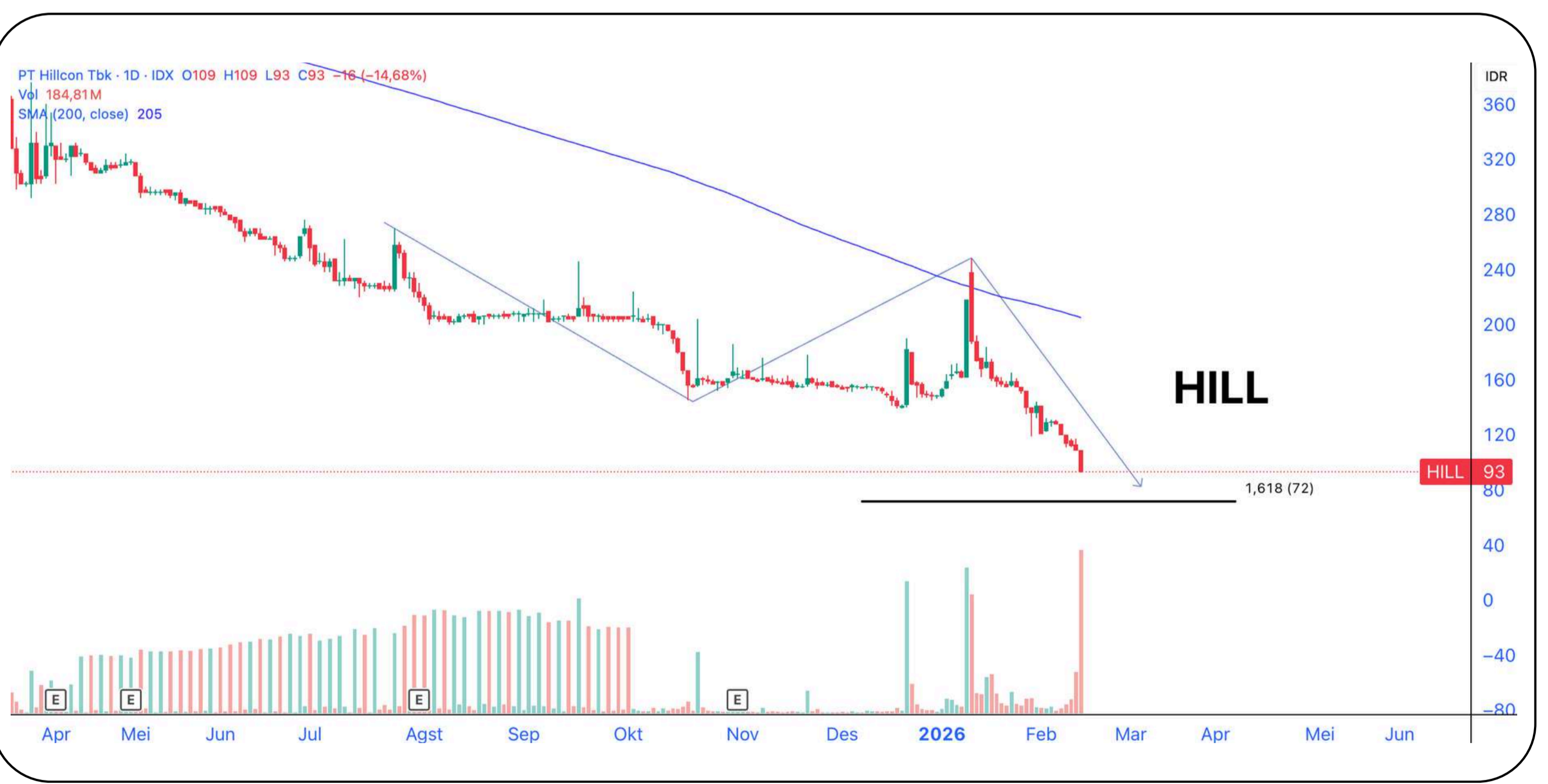

Trading Plan (SELL)

Last Price : 93
Next Support : 72

Technical Summary

Pergerakan saham HILL masih dalam trend yang bearish. Volume penjualan semakin meningkat dan berpotensi untuk kembali melanjutkan pelemahan hingga support selanjutnya pada 72.

Sentimen Tambahan

PT Hillcon Equity Management selaku pemegang saham pengendali HILL telah melakukan transaksi Penjualan sebanyak 98.146.500 lembar saham diharga Rp 140 per saham pada tanggal 10 Februari 2026.



SAPA MENTARI

Sajian Pagi Menu Trading dari BRI Danareksa Sekuritas



Jumat, 13 Februari 2026

TRADING JOURNAL

SWING TRADE								
Date	Code	Action	Call	Last	Target	Stop	Profit/Loss	Remarks
			Price	Price	Price	Loss	(%)	
2 Feb 2026	AKRA	BUY	1260	1285	1285-1340	1295	1.98%	Sudah mencapai TP 1, TP partial, sisanya HOLD
4 Feb 2026	ARCI	BUY	1740	1750	1770-1955	1500	0.57%	Sudah mencapai TP 1, TP partial, sisanya HOLD
5 Feb 2026	BKSL	BUY	145	151	157-179	120	4.14%	HOLD
5 Feb 2026	MBMA	BUY	675	735	720-765	600	8.89%	Sudah mencapai TP 1, TP partial, sisanya HOLD
6 Feb 2026	BRIS	BUY	2330	2380	2490-2580	2200	2.15%	HOLD
12 Feb 2026	ELSA	BUY	770	745	795-830	700	-3.25%	HOLD
12 Feb 2026	LEAD	BUY	183	169	186-206	160	-7.65%	Sudah mencapai TP 1, TP partial, sisanya HOLD
12 Feb 2026	PSAB	BUY	555	555	570-590	500	0.00%	HOLD

WIN RATE REKOMENDASI

DAY TRADING PERFORMANCE

WIN RATE

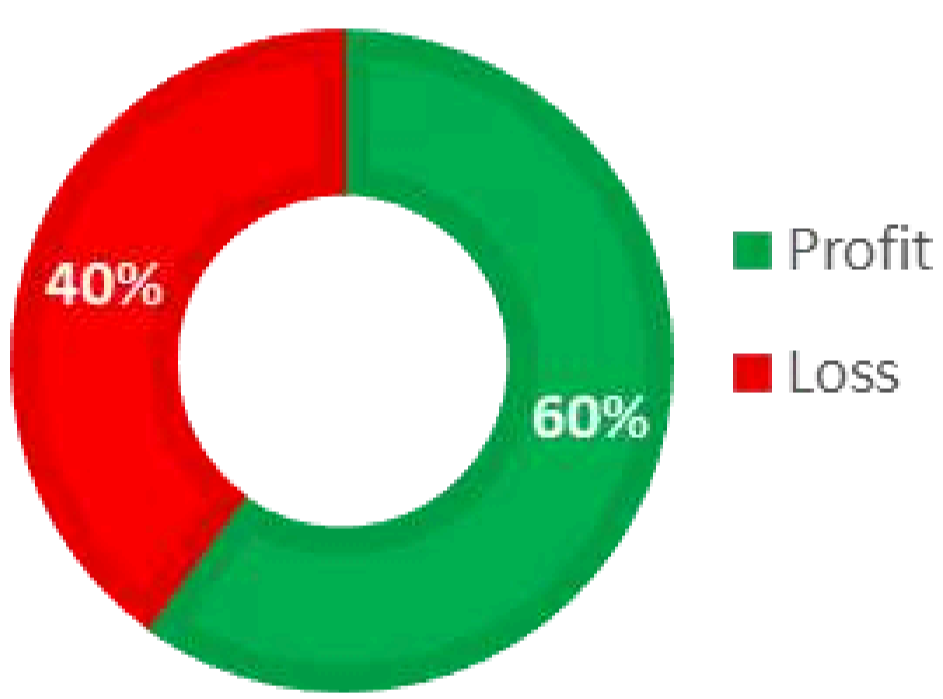

Gain/Loss



SWING TRADING PERFORMANCE

WIN RATE

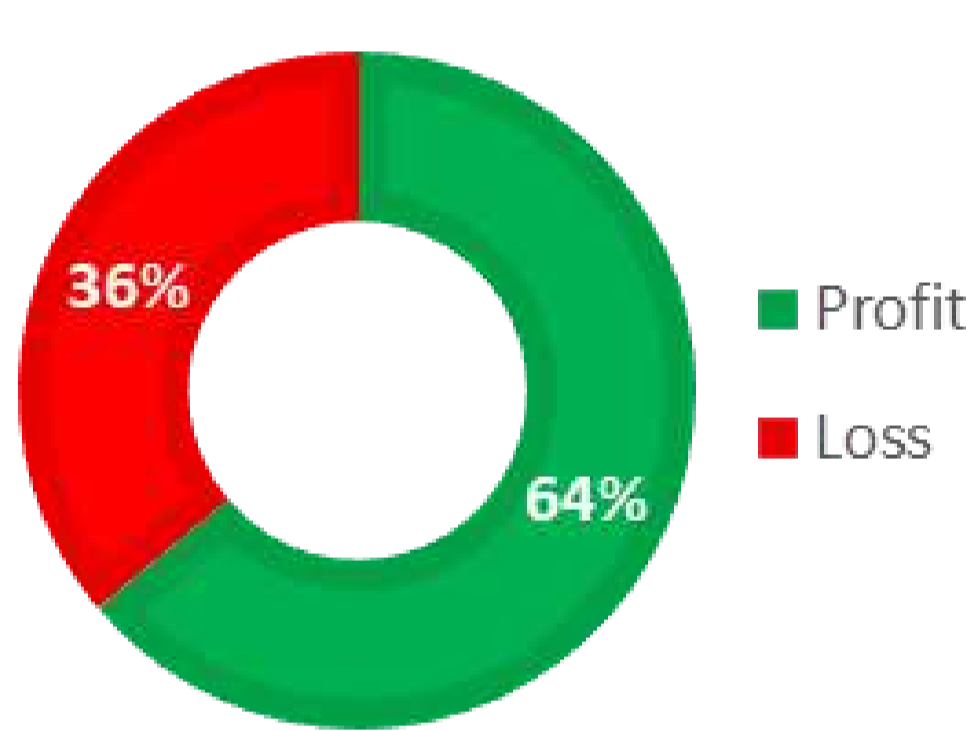

Gain/Loss



IHSG YTD PERFORMANCE LATEST : 8.265,35

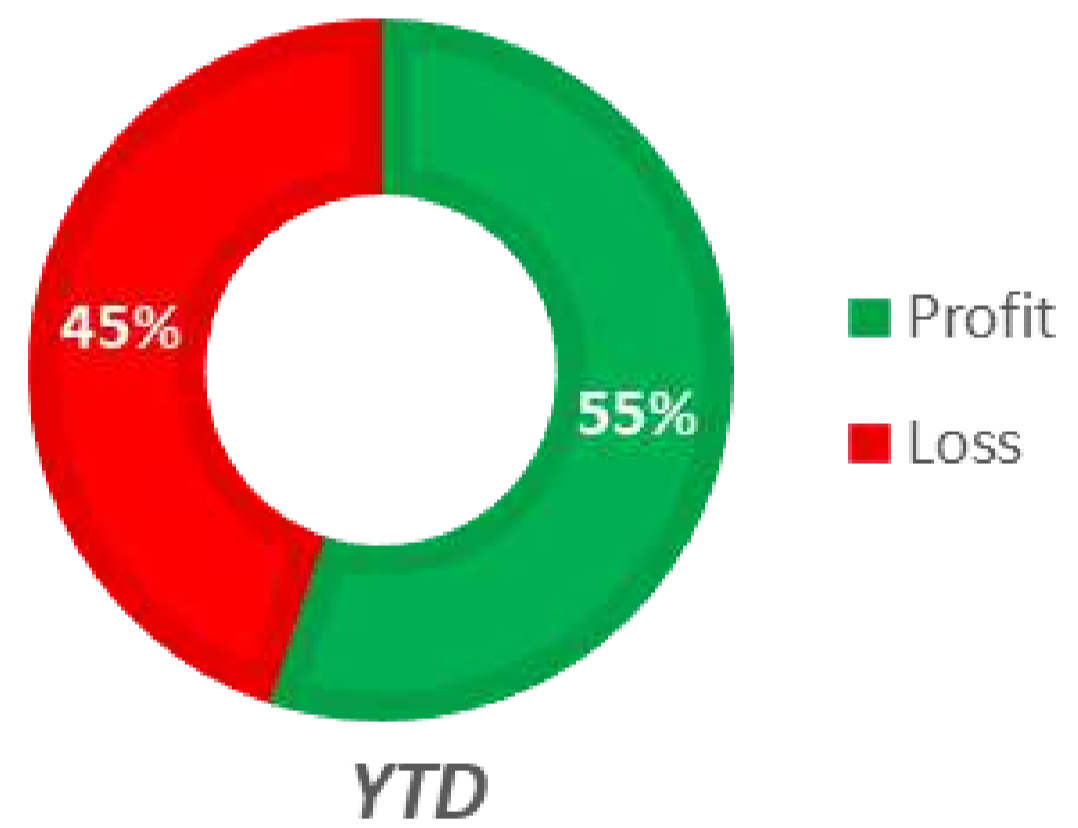



Pergerakan saham BBRI masih dalam trend yang sideways. Saat ini, BBRI belum mampu menembus level resistance pentingnya pada 3830 - 3890. Harga terakhir mampu bertahan diatas level support minornya pada 3740. Potensi akan kembali menguji level resistancenya pada 3830 - 3890.

Highlight News BRI

Top! BRI Ajak Pekerja & Masyarakat Bersihkan Pantai Kedonganan Bali

PT Bank Rakyat Indonesia (Persero) Tbk atau BRI mendukung program Gerakan Indonesia ASRI (Aman, Sehat, Resik, dan Indah) sebagai bagian dari upaya pemerintah dalam mengatasi persoalan sampah dan menjaga kelestarian lingkungan. Gerakan Indonesia ASRI merupakan inisiatif strategis yang dicanangkan oleh pemerintahan Presiden Prabowo Subianto untuk meningkatkan kualitas hidup masyarakat melalui perbaikan lingkungan serta penguatan partisipasi sosial.

Gerakan ini dilandasi kesadaran bahwa pembangunan nasional tidak semata-mata diukur dari pertumbuhan ekonomi dan pembangunan infrastruktur, tetapi juga dari kondisi lingkungan yang aman, sehat, bersih, dan indah sebagai ruang hidup masyarakat. BRI melalui aktivitas Corporate Social Responsibility (CSR) BRI Peduli, melaksanakan aksi "Bersih-bersih Pantai untuk Lingkungan Berkelanjutan" yang berlangsung di Pantai Kedonganan, Desa Kedonganan, Kecamatan Kuta, Kabupaten Badung, Provinsi Bali.

Dalam aksi tersebut, ratusan relawan yang terdiri dari pekerja BRI dan masyarakat terjun langsung melakukan aksi pemungutan sampah di sekitar Pantai Kedongan dengan luas area yang dibersihkan sebesar 8.250 m². Corporate Secretary BRI Dhanny mengungkapkan bahwa BRI secara konsisten menjalankan berbagai inisiatif untuk membantu mengatasi persoalan sampah melalui program-program yang memberikan dampak nyata bagi masyarakat dan lingkungan.

Source : <https://www.cnbcindonesia.com/research/20260203152445-128-707803/esg-menjadi-mesin-bisnis-bri-ekonomi-rakyat-kuat-alam-terawat>



SAPA MENTARI

Sajian Pagi Menu Trading dari BRI Danareksa Sekuritas



Jumat, 13 Februari 2026

BRIDS MARKET OUTLOOK 2026

BRIDS MARKET OUTLOOK 2026
STRATEGI KUDA API: SIAP MELAJU MENUJU PELUANG BARU

SKY LOUNGE MENARA BRILiaN JAKARTA
 Jumat, 13 Februari 2026 | 15.00 WIB

Live di: **BRI Danareksa Sekuritas**

MENGHADIRKAN:

CHORY AGUNG Head of Customer Engagement Dept. BRI Danareksa Sekuritas	HELMY KRISTANTO Chief Economist & Macro Strategist BRI Danareksa Sekuritas	YULIUS FANG Feng Shui Expert	DHANAN FEBRIE Head of Product Development Dept. BRI Danareksa Sekuritas	M. HANAFI FAUZI Unit Gadai Efek PT Pegadaian	ALYA Host
--	---	--	--	---	---------------------

MENANGKAN
 RATUSAN LEMBAR SAHAM BBRI DAN LOGAM MULIA

REGISTRASI DISINI

Call Center 1500 688 brids.co.id
 BRI Danareksa Sekuritas bertin dan diawasi oleh Otoritas Jasa Keuangan
 @bridanareksa • BRI Danareksa Sekuritas • bridsofficial
 BRIDS Official Channel • BRI Danareksa Sekuritas
 WhatsApp Official BRIDS
 BRI Danareksa Sekuritas
 0858-5150-0688

[Klik disini untuk informasi lebih lanjut](#)

Ikuti Media Sosial Resmi BRI Danareksa Sekuritas

Untuk Informasi Sputar Market Ter-Update, Rekomendasi Saham, Reksadana & Obligasi Harian Serta Promo Menarik & Eksklusif Lainnya



- [@bridanareksa](https://www.instagram.com/bridanareksa) ✓
- [BRIDS Official Channel](https://www.telegram.com/bridsofficial)
- [BRI Danreksa Sekuritas](https://www.youtube.com/BRIDanareksaSekuritas)
- [@bridsofficial](https://www.tiktok.com/@bridsofficial) ✓
- [WA Official BRIDS](https://www.whatsapp.com/bridsofficial) ✓
- [@BRIDanareksa](https://www.twitter.com/BRIDanareksa) ✓

KUNJUNGI WEBSITE KAMI

www.brights.id

Jumat, 13 Februari 2026

Danantara
Indonesia

BRI danareksa brights easy

SAPA MENTARI

Sajian Pagi Menu Trading dari BRI Danareksa Sekuritas



PT BRI Danareksa Sekuritas

Wisma GKBI, 16th Floor Jl. Jenderal Sudirman Kav. 28 Jakarta Indonesia

10210

Phone : 021-50914100

CUSTOMER ENGAGEMENT & MARKET ANALYST TEAM

Chory Agung Ramdhani, CFP, CSA, CIB

Head of Departement

Reza Diofanda, RTA RSA AWP.

Technical Analyst

Abida Massi Armand, FMVA.

Fundamental Analyst

Nadia Syarifah

Market Data Officer



Disclaimer

The information contained in this report has been taken from sources which we deem reliable. However, none of P.T. Danareksa Sekuritas and/or its affiliated companies and/or their respective employees and/or agents makes any representation or warranty (express or implied) or accepts any responsibility or liability as to, or in relation to, the accuracy or completeness of the information and opinions contained in this report or as to any information contained in this report or any other such information or opinions remaining unchanged after the issue thereof.

We expressly disclaim any responsibility or liability (express or implied) of P.T. Danareksa Sekuritas, its affiliated companies and their respective employees and agents whatsoever and howsoever arising (including, without limitation for any claims, proceedings, action, suits, losses, expenses, damages or costs) which may be brought against or suffered by any person as a result of acting in reliance upon the whole or any part of the contents of this report and neither P.T. Danareksa Sekuritas, its affiliated companies or their respective employees or agents accepts liability for any errors, omissions or misstatements, negligent or otherwise, in the report and any liability in respect of the report or any inaccuracy therein or omission therefrom which might otherwise arise is hereby expressly disclaimed.

The information contained in this report is not to be taken as any recommendation made by P.T. Danareksa Sekuritas or any other person to enter into any agreement with regard to any investment mentioned in this document. This report is prepared for general circulation. It does not have regard to the specific person who may receive this report. In considering any investments you should make your own independent assessment and seek your own professional financial and legal advice.