

Kamis, 5 Februari 2026

# SAPA MENTARI

Sajian Pagi Menu Trading dari BRI Danareksa Sekuritas



DOWNLOAD SEKARANG





Kamis, 5 Februari 2026

## MARKET UPDATE

### USA MARKET



Dow Jones Industrial Average ditutup menguat +0,53% ke level 49.501,30  
Indeks S&P 500 ditutup melemah -0,51% ke level 6.882,72 dan Nasdaq melemah -1,51% ke level 22.904,58.

### INDEKS HARGA SAHAM GABUNGAN



IHSG menguat sebesar +24,12 poin atau naik sebesar +0,30% dan ditutup di 8.146,72. Sebanyak 391 saham turun, 125 saham tidak berubah, dan 301 saham naik.

## COMMODITIES



**GOLD**  
+0,65%



**OIL**  
+1,90%



**CPO**  
-2,04%



**COAL**  
+1,22%



**NICKEL**  
-0,31%

## ECONOMIC & EMITEN CALENDER

### ECONOMIC CALENDER

- 5 Februari 2026 : -

### CUM DIVIDEN

- 5 Februari 2026 : •

### RUPS

- 5 Februari 2026 : • TAXI



## INDEKS HARGA SAHAM GABUNGAN

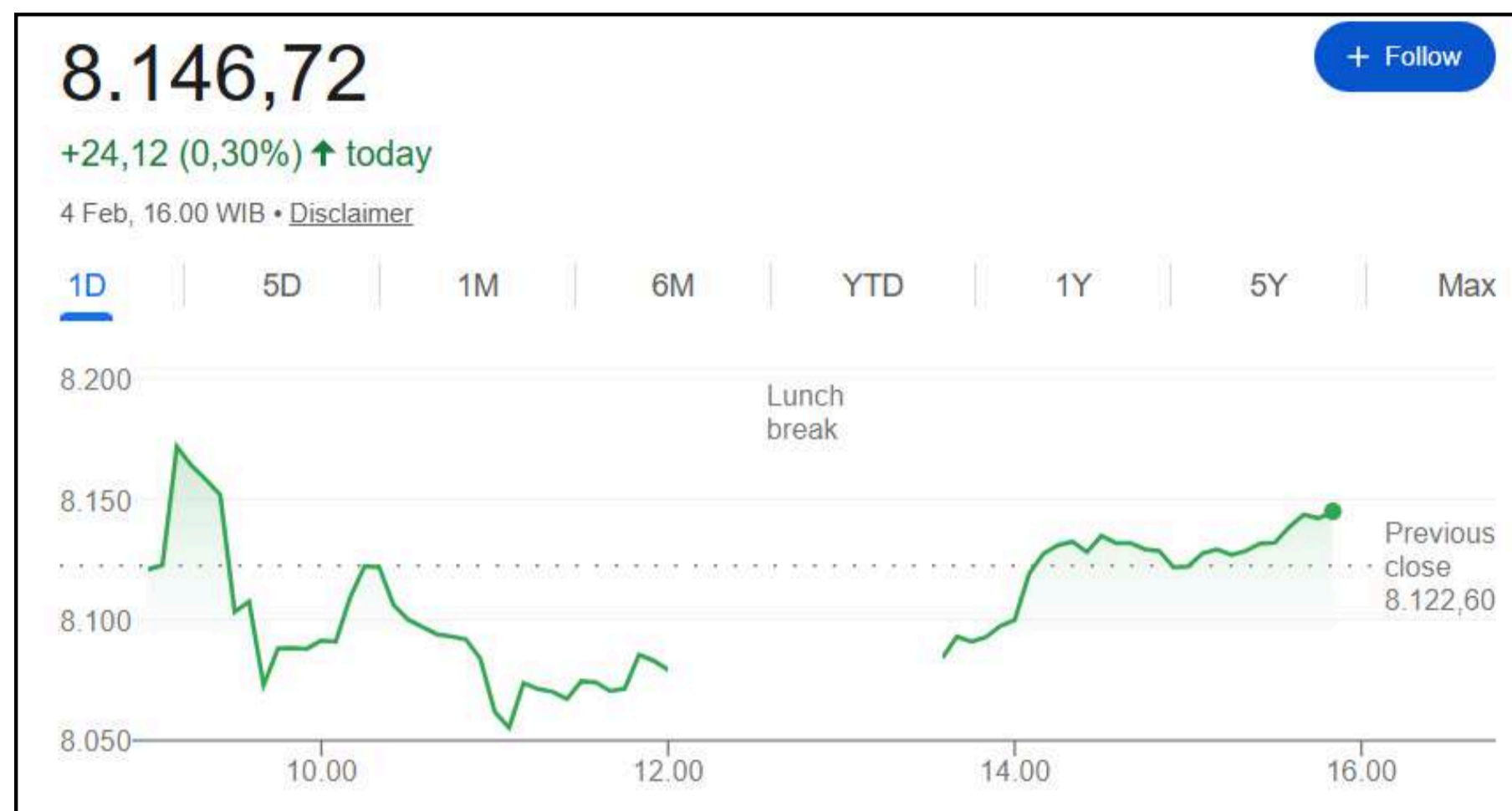

Market Cap	Value	Volume (Mill Shares)	Net Foreign Buy/Sell (Reg)
15K T	25 T	45 M	-1.4 T

Top Foreign 1D	
Net Buy	Net Sell
BBRI 394.76	BBUMI (571.91 B)
BBCA 380.57	BANTM (193.77 B)
BMRI 307.99	BASII (146.54 B)
BBTN 65.34	BTLM (120.10 B)
TPIA 25.91	BBNI (111.47 B)

ACCUMULATION AND DISTRIBUTION	
Net Buy	Net Sell
BBRI 56.11	KETR -60.06
BBCA 51.07	ENRG -58.00
AMMN 46.17	MEDC -54.32
MBTO 42.70	TOTL -53.58
WINR 39.86	DMAS -52.78

TOP FOREIGN LAST WEEK	
Net Buy	Net Sell
EXCL 422.31	BBBCA (1,515 B)
BBRI 253.67	BBUMI (1,405 B)
BRPT 237.76	BBMRI (1,267 B)
GOTO 195.25	BTLM (943.80 B)
BREN 173.58	BANTM (785.58 B)

HIGH VOLUME BREAKOUT	
Stock	Volume
BRIS	332,372,800.00
BBTN	167,017,600.00
HMSP	280,558,200.00
LAJU	1,703,993,700.00
NASI	80,156,400.00

## HOT NEWS & CORPORATE ACTION



### Konsensus Pasar: Ekonomi RI 2025 Tumbuh 5,05%

Ekonomi Indonesia diproyeksikan tumbuh sebesar 5,05% sepanjang tahun 2025, sedikit meningkat dibandingkan capaian pada kuartal sebelumnya. Konsensus Bloomberg yang melibatkan 30 ekonom memperkirakan pertumbuhan pada kuartal IV-2025 akan berada di level 5,1% secara tahunan (yoy).



### CUAN hingga BRPT Kompak Gelar Buyback, Total Hingga Rp3,75 T

Tiga emiten utama di bawah naungan Grup Barito secara serentak mengumumkan rencana pembelian kembali (buyback) saham sebagai langkah strategis menjaga stabilitas pasar. Aksi korporasi ini melibatkan PT Chandra Asri Pacific Tbk (TPIA), PT Barito Pacific Tbk (BRPT), dan PT Petrindo Jaya Kreasi Tbk (CUAN) dengan total alokasi dana gabungan mencapai Rp3,75 triliun.

## UPDATE FUNDAMENTAL



### ANTM (Aneka Tambang)

BUY TP Rp4.800; Penjualan Emas Pulih ke ~38 Ton & Harga Nikel Tetap Solid



### WIFI (Solusi Sinergi Digital)

BUY TP Rp4.400; FTTH Cost Advantage & FWA-Driven Growth Momentum Dukung Akselerasi



### INCO (Vale Indonesia)

BUY TP Rp6.800; Monetisasi Ore Mulai FY26 & Laba FY26-27 Direvisi Naik



### EXCL (XLSMART Telecom Sejahtera)

BUY TP Rp4.100; Integrasi MOCN Dorong Monetisasi & Neraca Lebih Sehat Pasca Divestasi



## TECHNICAL REVIEW - INDEKS HARGA SAHAM GABUNGAN

Indeks Harga Saham Gabungan IDX · 1D · IDX 08.121,0330 H8.194,6840 L8.050,3960 C8.146,7170 +24,1200 (+0,30%)  
 \*Note: Vendor data tidak menyediakan data volume untuk simbol ini.  
 MA (200, close) 7.805,7472



**Last Price : 8,146 Support : 7858 Resistance : 8,297**

Pada perdagangan terakhir, IHSG menguat tipis 0,30% ke level 8.146, meskipun masih dibayangi net foreign sell Rp1,42 triliun. Indeks sempat tertekan di sesi I, namun berhasil ditutup positif seiring penguatan saham perbankan dan rebound saham komoditas emas, sementara saham-saham konglomerasi masih cenderung tertahan menunggu kejelasan lanjutan terkait regulasi free float dan MSCI.

Ke depan, IHSG diproyeksikan menguat terbatas pasca rebound awal pekan dengan target resistance di kisaran 8.297–8.408. Pelaku pasar juga mencermati rilis pertumbuhan ekonomi Indonesia FY2025 oleh BPS, yang secara konsensus diperkirakan melambat ke sekitar 5,0% YoY dari 5,3% YoY pada FY2024.

## REKOMENDASI HARI INI

Kode	Action	Harga Penutupan	Target Harga	Stop Loss	Ket.
BKSL	<b>BUY</b>	145	157 - 179	< 120	Swing Trade
MBMA	<b>BUY</b>	670	720 - 765	< 600	Swing Trade
MEDC	<b>BUY</b>	1490	1530 - 1615	< 1350	Day Trade
MNCN	<b>SELL</b>	242	230	-	-



## BUY STOCKPICK - BKSL (Sentul City Tbk)



### Trading Plan (Swing Trade)

**Buy : 135 - 145**  
**R1 : 157**  
**R2 : 179**  
**SL < 120**

### Technical Summary

Pada perdagangan terakhir, BKSL mampu tertahan di atas level kunci supportnya pada 120 - 132. Potensi rebound terbuka dengan target resistance terdekat pada 157 - 179.

### Sentimen Tambahan

Laba BKSL melonjak 186,22% menjadi Rp 74,15 miliar pada 2025. Kenaikan laba didorong penjualan aset nonrecurring, termasuk lahan.

## BUY STOCKPICK - MBMA (Merdeka Battery Materials Tbk)



### Trading Plan (Swing Trade)

**Buy : 630 - 670**  
**R1 : 720**  
**R2 : 765**  
**SL < 600**

### Technical Summary

Pada perdagangan terakhir, MBMA mampu untuk rebound dari level supportnya pada 525 - 600. Potensi penguatan lanjutan terbuka dengan target resistance pada level 720 - 765.

### Sentimen Tambahan

PT Merdeka Battery Materials Tbk (MBMA) meraup pendapatan tidak diaudit USD1,4 miliar sepanjang 2025 di tengah pelemahan harga nikel.



## BUY STOCKPICK - MEDC (Medco Energi International Tbk)

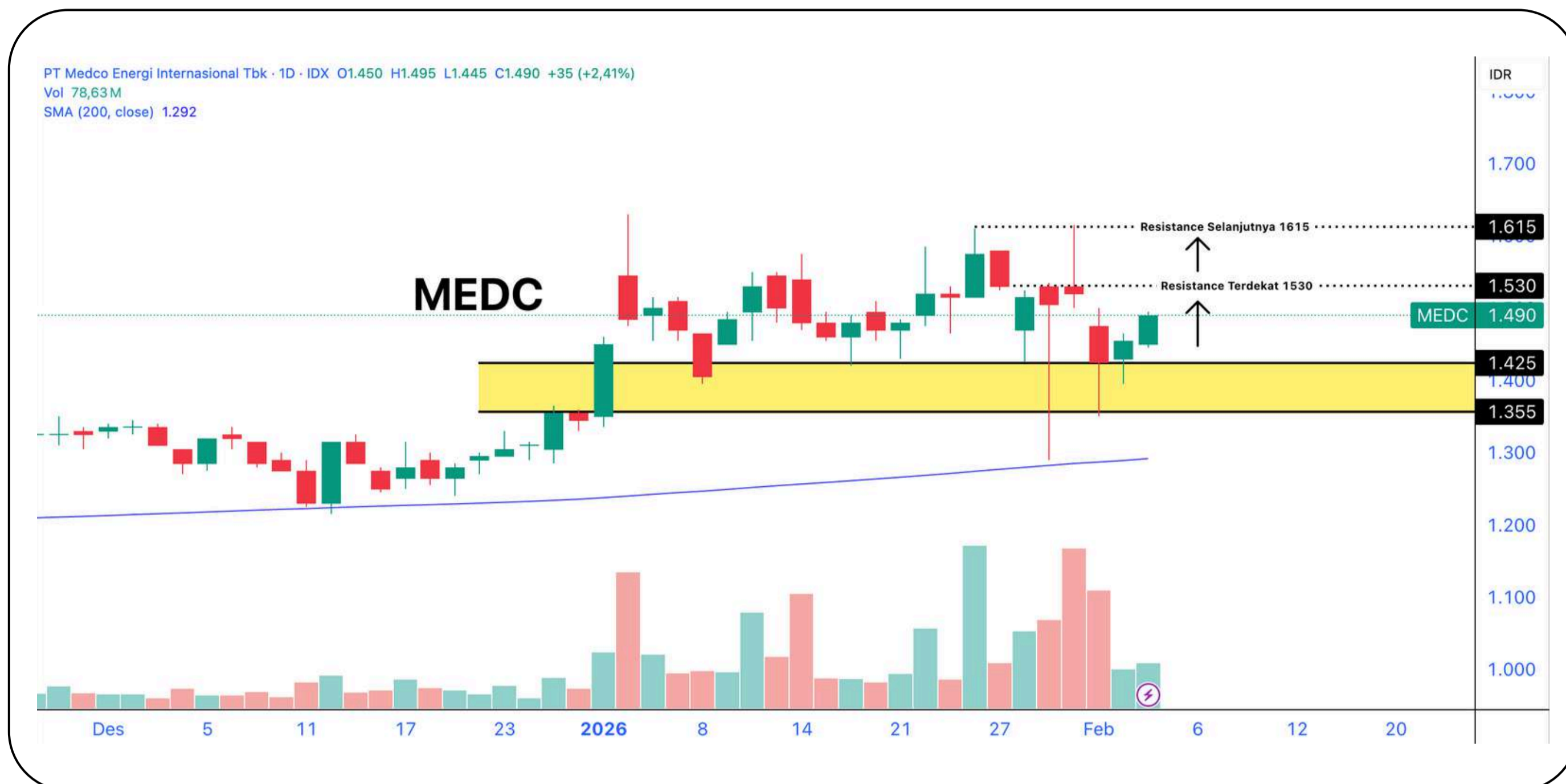

### Trading Plan (Day Trade)

**Buy : 1440 - 1490**  
**R1 : 1530**  
**R2 : 1615**  
**SL < 1350**

### Technical Summary

Pergerakan saham MEDC mampu untuk bertahan diatas level supportnya pada 1355 - 1425 dan berpotensi rebound. Jika rebound terjadi, maka target resistance terdekat berada pada level 1530 - 1615.

### Sentimen Tambahan

BRI Danareksa Sekuritas merevisi naik target pendapatan MEDC menjadi US\$ 2,32 miliar tahun ini, dibandingkan proyeksi semula US\$ 2,12 miliar. Begitu juga dengan estimasi laba bersih direvisi naik dari semula US\$ 245 juta menjadi US\$ 270 juta.

## SELL STOCKPICK - MNCN (Media Nusantara Citra Tbk)



### Trading Plan (SELL)

**Last Price : 242**  
**Next Support : 230**

### Technical Summary

Pergerakan saham MNCN telah breakdown dari dua support pentingnya, MA200 dan support klasik di 254. Potensi pola dead cat bounce terjadi dengan level support selanjutnya pada 230 - 214.

### Sentimen Tambahan

PT Media Nusantara Citra Tbk. (MNCN) mencatat laba bersih Rp753,68 miliar pada Januari-September 2025, turun 17,88% dibandingkan periode yang sama tahun sebelumnya.



# SAPA MENTARI

Sajian Pagi Menu Trading dari BRI Danareksa Sekuritas



Kamis, 5 Februari 2026

## TRADING JOURNAL

SWING TRADE								
Date	Code	Action	Call	Last	Target	Stop	Profit/Loss	Remarks
			Price	Price	Price	Loss	(%)	
2 Feb 2026	AKRA	BUY	1260	1240	1285-1340	1295	-1.59%	Sudah mencapai TP 1, TP partial, sisanya HOLD
4 Feb 2026	ARCI	BUY	1740	1735	1770-1955	1500	-0.29%	Sudah mencapai TP 1, TP partial, sisanya HOLD

## WIN RATE REKOMENDASI

DAY TRADING PERFORMANCE

WIN RATE

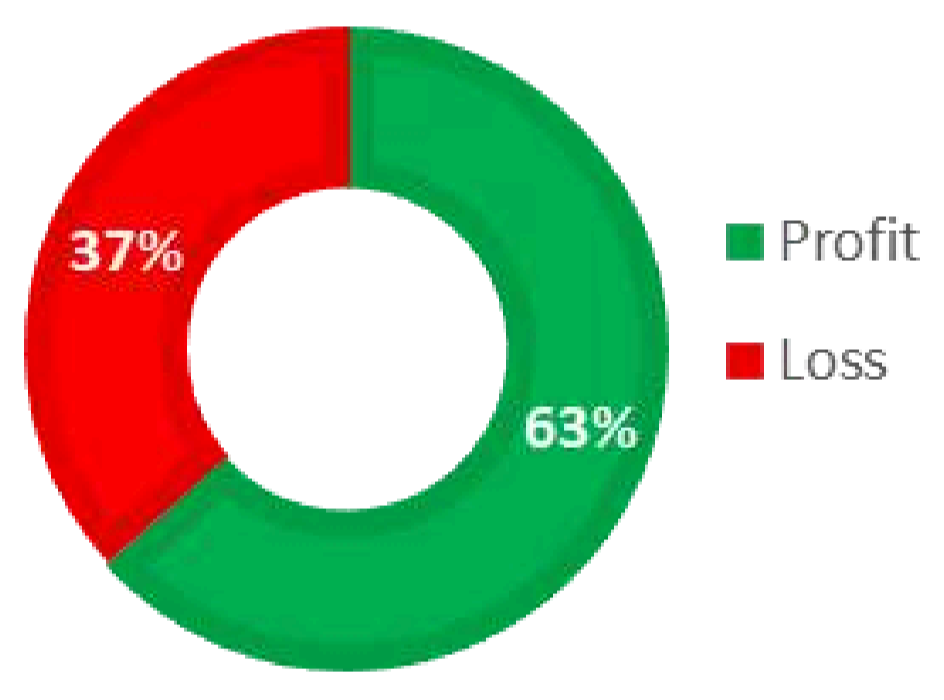

Gain/Loss **29.29%**

SWING TRADING PERFORMANCE

WIN RATE

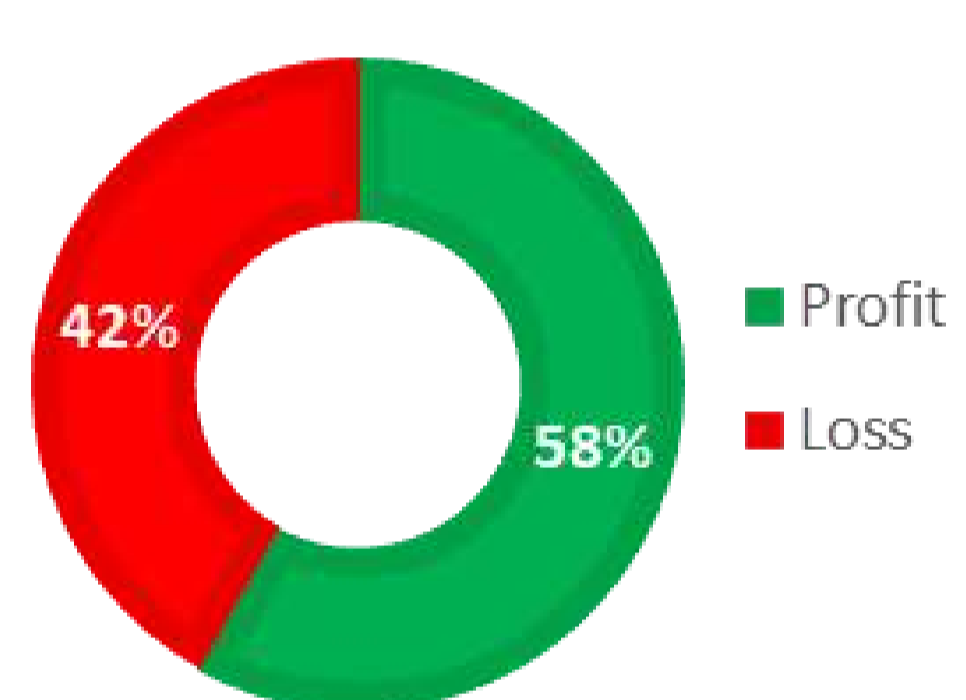

Gain/Loss **61.62%**

IHSG YTD PERFORMANCE  
LATEST : 8.146,72

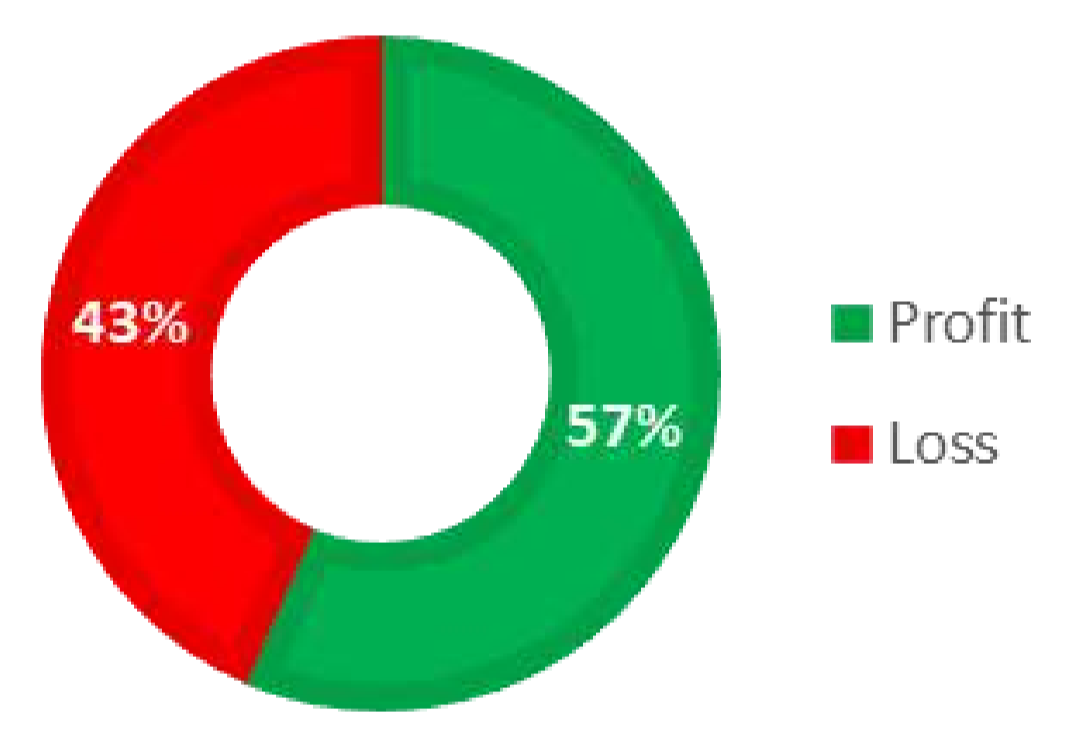

YTD **-6.39%**



PT Bank Rakyat Indonesia (Persero) Tbk Class B · 1D · IDX O3.820 H3.880 L3.800 C3.870 +70 (+1,84%)  
 Vol 251,01M  
 SMA (200, close) 3.872



Pergerakan saham BBRI masih dalam trend yang sideways. Saat ini, BBRI sedang berusaha untuk menguji menembus garis MA200nya di range 3850 - 3900. Jika berhasil tertembus, maka ada potensi untuk menuju level resistance selanjutnya pada 4000 - 4050.

## Highlight News BRI

### **Pengguna Capai 45,9 Juta, Transaksi BRImo Tembus Rp7.057 T di 2025**

PPT Bank Rakyat Indonesia (Persero) Tbk atau BRI terus mencatatkan penguatan transformasi digital yang dijalankan secara berkelanjutan melalui program BRIVolution Reignite.

Penguatan tersebut tercermin dari kinerja Super Apps BRImo yang hingga akhir Desember 2025 menunjukkan pertumbuhan solid, baik dari sisi basis pengguna maupun dari sisi volume transaksi digital.

Hingga akhir 2025, BRImo telah digunakan oleh 45,9 juta user atau meningkat sekitar 18,9% secara tahunan (year-on-year/yoy). Capaian ini mencerminkan semakin luasnya adopsi layanan digital BRI oleh masyarakat dalam mendukung aktivitas transaksi keuangan sehari-hari.

Sejalan dengan pertumbuhan tersebut, aktivitas transaksi melalui BRImo juga terus menunjukkan peningkatan. Sepanjang Januari hingga Desember 2025, BRImo melayani 5,60 miliar transaksi atau tumbuh 29% secara tahunan (year-on-year/yoy) dibandingkan periode yang sama tahun sebelumnya.

Dari sisi nilai, transaksi BRImo tercatat mencapai Rp7.057 triliun atau meningkat 26,1% YoY dibanding posisi 2024. Hal ini menegaskan peran BRImo sebagai salah satu kanal utama transaksi ritel BRI yang terus berkembang.

**Source :** <https://www.cnbcindonesia.com/tech/20260204150119-37-708168/pengguna-capai-459-juta-transaksi-brimo-tembus-rp7057-t-di-2025>



## BRIDS MARKET OUTLOOK 2026

**Danantara Indonesia**

**BRIDS MARKET OUTLOOK 2026**

**STRATEGI KUDA API: SIAP MELAJU MENUJU PELUANG BARU**

**MENGHADIRKAN:**

- CHORY AGUNG**  
Head of Customer Engagement Dept. BRI Danareksa Sekuritas
- HELMY KRISTANTO**  
Chief Economist & Macro Strategist BRI Danareksa Sekuritas
- YULIUS FANG**  
Feng Shui Expert
- DHANAN FEBRIE**  
Head of Product Development Dept. BRI Danareksa Sekuritas
- ALYA**  
Host

**MENANGKAN**

**KICK-OFF LIGA BRIGHTS 2026**

**RATUSAN LEMBAR SAHAM BBRI DAN LOGAM MULIA**

**REGISTRASI DISINI**

**SKY LOUNGE MENARA BRILiaN JAKARTA**

**Jumat, 13 Februari 2026 | 16.00 WIB**

Live di: **BRI Danareksa Sekuritas**

Call Center 1500 688 [brids.co.id](http://brids.co.id)

BRI Danareksa Sekuritas berizin dan diawasi oleh Otoritas Jasa Keuangan  
@bridanareksa • BRI Danareksa Sekuritas • bridsofficial

WhatsApp Official BRIDS  
BRI Danareksa Sekuritas  
0858-5150-0688

[Klik disini untuk informasi lebih lanjut](#)

## Ikuti Media Sosial Resmi BRI Danareksa Sekuritas

Untuk Informasi Sputar Market Ter-Update, Rekomendasi Saham, Reksadana & Obligasi Harian Serta Promo Menarik & Eksklusif Lainnya



KUNJUNGI WEBSITE KAMI

[www.brights.id](http://www.brights.id)

Kamis, 5 Februari 2026

**PT BRI Danareksa Sekuritas**

Wisma GKBI, 16th Floor Jl. Jenderal Sudirman Kav. 28 Jakarta Indonesia

10210

Phone : 021-50914100

**CUSTOMER ENGAGEMENT & MARKET ANALYST TEAM****Chory Agung Ramdhani, CFP, CSA, CIB***Head of Departement***Reza Diofanda, RTA RSA AWP.***Technical Analyst***Abida Massi Armand, FMVA.***Fundamental Analyst***Nadia Syarifah***Market Data Officer***Disclaimer**

The information contained in this report has been taken from sources which we deem reliable. However, none of P.T. Danareksa Sekuritas and/or its affiliated companies and/or their respective employees and/or agents makes any representation or warranty (express or implied) or accepts any responsibility or liability as to, or in relation to, the accuracy or completeness of the information and opinions contained in this report or as to any information contained in this report or any other such information or opinions remaining unchanged after the issue thereof.

We expressly disclaim any responsibility or liability (express or implied) of P.T. Danareksa Sekuritas, its affiliated companies and their respective employees and agents whatsoever and howsoever arising (including, without limitation for any claims, proceedings, action, suits, losses, expenses, damages or costs) which may be brought against or suffered by any person as a result of acting in reliance upon the whole or any part of the contents of this report and neither P.T. Danareksa Sekuritas, its affiliated companies or their respective employees or agents accepts liability for any errors, omissions or misstatements, negligent or otherwise, in the report and any liability in respect of the report or any inaccuracy therein or omission therefrom which might otherwise arise is hereby expressly disclaimed.

The information contained in this report is not to be taken as any recommendation made by P.T. Danareksa Sekuritas or any other person to enter into any agreement with regard to any investment mentioned in this document. This report is prepared for general circulation. It does not have regard to the specific person who may receive this report. In considering any investments you should make your own independent assessment and seek your own professional financial and legal advice.