

Kamis, 22 Januari 2026

SAPA MENTARI

Sajian Pagi Menu Trading dari BRI Danareksa Sekuritas



DOWNLOAD SEKARANG





Kamis, 22 Januari 2026

MARKET UPDATE

USA MARKET



Dow Jones Industrial Average ditutup menguat 1,21% ke level 49.077,23 Indeks S&P 500 ditutup menguat 1,16% ke level 6.875,62 dan Nasdaq menguat 1,18% ke level 23.224,82.

INDEKS HARGA SAHAM GABUNGAN



IHSG melemah sebesar -124,37 poin atau turun sebesar -1,36% dan ditutup di 9.010,33. Sebanyak 546 saham turun, 77 saham tidak berubah, dan 179 saham naik.

COMMODITIES



GOLD
+1,42%



OIL
+0,51%



CPO
+0,71%



COAL
-0.55%



NICKEL
+1,24%

ECONOMIC & EMITEN CALENDER

ECONOMIC CALENDER

- 22 Januari 2026 : Tingkat Pertumbuhan PDB (US)
- 22 Januari 2026 : Indeks Harga PCE Inti MoM (US)
- 22 Januari 2026 : Penghasilan Perorangan MoM (US)
- 22 Januari 2026 : Pengeluaran Pribadi (US)
- 22 Januari 2026 : Indeks Harga PCE MoM (US)
- 22 Januari 2026 : Indeks Harga PCE YoY (US)

CUM DIVIDEN

- 22 Januari 2026 : -

RUPS

- 22 Januari 2026 : -



INDEKS HARGA SAHAM GABUNGAN



Market Cap	Value	Volume (Mill Shares)	Net Foreign Buy/Sell (Reg)
16 T	34 T	61 B	1.8 T

Top Foreign 1D		
	Net Buy	Net Sell
ASII	172.91 B	(1,729 B)
ANTM	162.91 B	(456.04 B)
INCO	147.41 B	(133.78 B)
ADRO	121.25 B	(103.41 B)
BBRI	121.04 B	(76.77 B)

ACCUMULATION AND DISTRIBUTION		
	Net Buy	Net Sell
LAPD	54.30 M	-60.47 P
GGRM	53.90 K	-58.33 P
EMTK	50.58 B	-54.16 P
TOWR	48.68 G	-53.30 P
RAAM	45.64 G	-52.40 P

TOP FOREIGN LAST WEEK		
	Net Buy	Net Sell
BBRI	864.64 B	(2,500 B)
PTRO	549.94 B	(1,519 B)
INCO	446.42 B	(288.80 B)
ASII	298.11 B	(233.69 B)
MDKA	271.11 B	(231.77 B)

HIGH VOLUME BREAKOUT	
Stock	Volume
PSKT	805,715,200.00
OASA	566,234,400.00
BELL	1,358,602,400.00
COAL	2,251,082,400.00
JARR	37,678,000.00

HOT NEWS & CORPORATE ACTION



BI Rate Ditahan di 4,75%, Sesuai Perkiraan Konsensus

Bank Indonesia memutuskan untuk menahan BI Rate di level 4,75% dalam Rapat Dewan Gubernur Januari 2026, sesuai konsensus pasar dan sebagai langkah untuk stabilkan nilai tukar rupiah serta mendukung pertumbuhan ekonomi, sementara suku bunga deposito dan lending facility juga tetap di 3,75% dan 5,5% untuk menjaga konsistensi kebijakan moneter.



Prabowo Cabut Izin Toba Pulp, Manajemen Respons Terkait Pemanfaatan Lahan

Presiden Prabowo Subianto mencabut izin usaha PT Toba Pulp Lestari (INRU) terkait dugaan pelanggaran dalam pemanfaatan lahan hutan, memicu respons dari manajemen perusahaan yang menyatakan akan meninjau implikasi keputusan tersebut, menghormati kebijakan pemerintah, serta berkomitmen menindaklanjuti proses administratif dan perbaikan sesuai ketentuan yang berlaku.

UPDATE FUNDAMENTAL



ANTM (Aneka Tambang)

BUY TP Rp4.800; Penjualan Emas Pulih ke ~38 Ton & Harga Nikel Tetap Solid



BRIS (Bank Syariah Indonesia)

BUY TP Rp3.200; Kredit Tumbuh Double-Digit & NIM Menguat Didukung Bisnis Emas



INCO (Vale Indonesia)

BUY TP Rp6.800; Monetisasi Ore Mulai FY26 & Laba FY26-27 Direvisi Naik



EXCL (XLSMART Telecom Sejahtera)

BUY TP Rp4.100; Integrasi MOCN Dorong Monetisasi & Neraca Lebih Sehat Pasca Divestasi



TECHNICAL REVIEW - INDEKS HARGA SAHAM GABUNGAN



Last Price : 9,010 Support : 8,948 Resistance : 9,035

IHSG pada perdagangan terakhir ditutup melemah -1,36% ke level 9.010, seiring net foreign sell Rp1,88 triliun di pasar reguler. Tekanan dipicu oleh kombinasi sentimen global dan domestik, terutama pelemahan rupiah serta meningkatnya risiko capital outflow akibat wacana tarif baru dari Presiden AS Donald Trump. Dari sisi domestik, Bank Indonesia mempertahankan suku bunga di level 4,75%, namun belum cukup menahan tekanan jual.

Secara teknikal, IHSG masih berpotensi melanjutkan koreksi dengan support di 8.948 dan resistance di 9.035. Selama sentimen global dan pergerakan rupiah belum menunjukkan perbaikan signifikan, tekanan diperkirakan masih berlanjut. Sektor komoditas, khususnya emas, tetap menarik dicermati seiring harga yang kembali mencetak all-time high di kisaran 4.800 didorong meningkatnya permintaan aset safe haven.

REKOMENDASI HARI INI

Kode	Action	Harga Penutupan	Target Harga	Stop Loss	Ket.
ANTM	BUY	4270	4350 - 4420	< 4100	Swing Trade
PSKT	BUY	402	418 - 436	< 370	Swing Trade
EMTK	BUY	1075	1095 - 1110	< 1060	Day Trade
MNCN	SELL	270	262	-	-



Kamis, 22 Januari 2026

BUY STOCKPICK - ANTM (Aneka Tambang Tbk)



Trading Plan (Swing Trade)

Buy : 4200 - 4250
R1 : 4350
R2 : 4420
SL < 4100

Technical Summary

Jika dilihat dari chart 1 jam, saham ANTM sedang berada di area pullback dengan support di level 4110 - 4180. Selama berada di atas level tersebut, trend masih bullish dengan target resistance di level 4350 - 4420.

Sentimen Tambahan

Komoditas emas menunjukkan pergerakan signifikan di USD 4.861, menandai penguatan sekitar 2,06% persen pada Rabu, (21/1/2026) dan menyentuh rekor tertinggi.

BUY STOCKPICK - PSKT (Red Planet Indonesia Tbk)

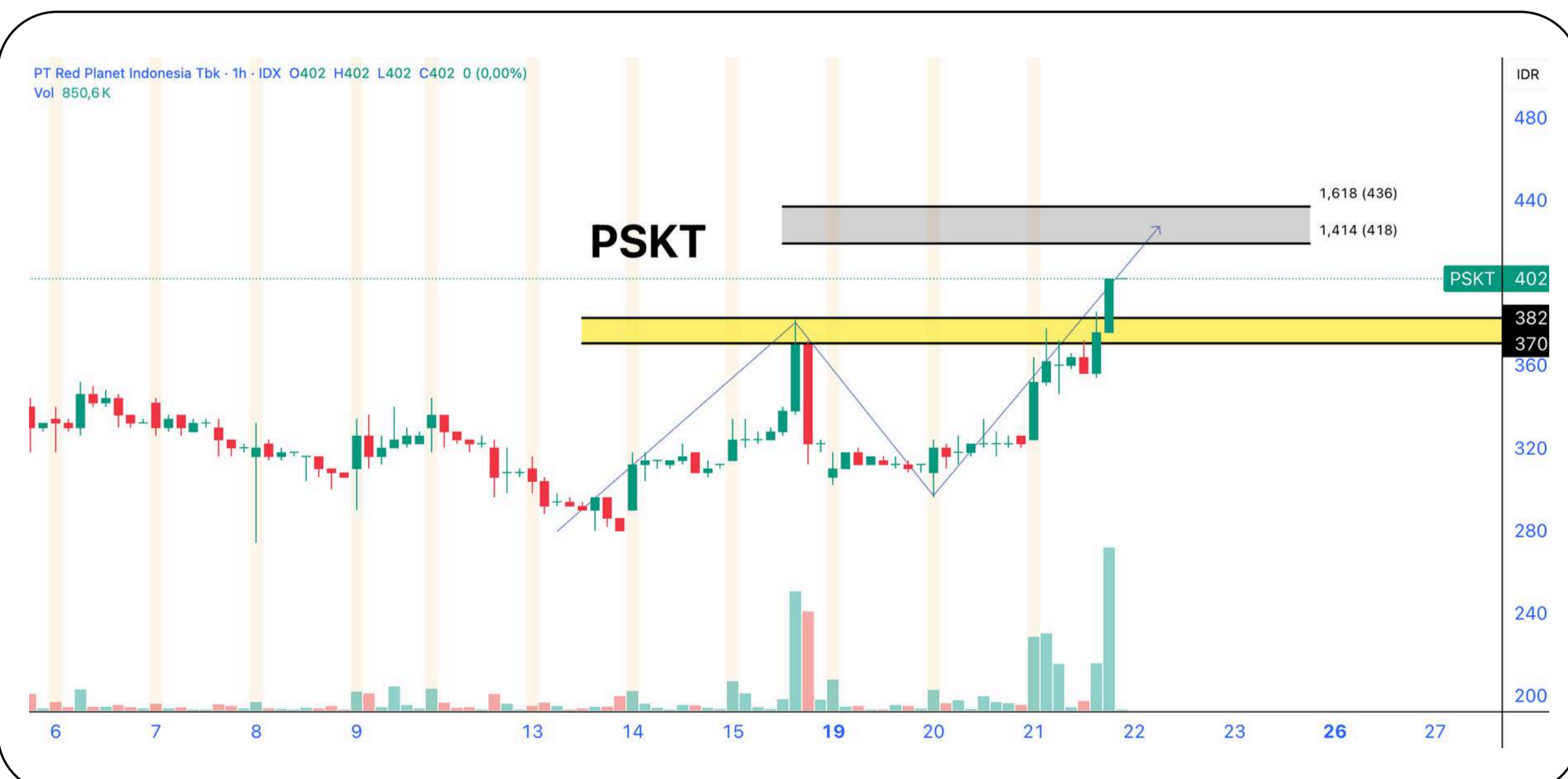

Trading Plan (Swing Trade)

Buy : 382 - 400
R1 : 418
R2 : 436
SL < 370

Technical Summary

Pada perdagangan terakhir, volume dan harga saham PSKT meningkat signifikan dan mampu menembus level resistancenya pada 382. Potensi penguatan masih terbuka dengan target resistance selanjutnya pada level 418 - 436.

Sentimen Tambahan

PT Red Planet Indonesia Tbk (PSKT), emiten perhotelan terafiliasi dengan grup bisnis Happy Hapsoro, memiliki peta jalan (roadmap) transformasi besar-besaran melalui program peremajaan aset (asset rejuvenation) hingga 2026.



BUY STOCKPICK - EMTK (Elang Mahkota Teknologi Tbk)



Trading Plan (Day Trade)

Buy On Breakout > 1075
R1 : 1095
R2 : 1110
SL < 1060

Technical Summary

Pada chart 1 jam, EMTK saat ini sedang menguji level resistance nya pada 1075. Dapat dimanfaatkan strategy buy on breakout jika mampu menembus level 1075 dengan potensi penguatan lanjutan di level resistance nya 1095 - 1110.

Sentimen Tambahan

Emtek menyiapkan IPO Vidio di Bursa Efek Indonesia pada 2026, menyusul kesuksesan IPO Superbank pada 2025 yang memicu "IPO Effect" dalam grup.

SELL STOCKPICK - MNCN (Media Nusantara Citra Tbk)



Trading Plan (SELL)

Last Price : 270
Next Support : 262

Technical Summary

Beberapa perdagangan terakhir, sahan MNCN cenderung tertekan akibat menyentuh level resistance nya pada 298 - 300. Waspadaai tekanan jual lebih lanjut hingga support selanjutnya pada level 262.

Sentimen Tambahan

PT Media Nusantara Citra Tbk. (MNCN) mencatat laba bersih Rp753,68 miliar pada Januari-September 2025, turun 17,88% dibandingkan periode yang sama tahun sebelumnya.



SAPA MENTARI

Sajian Pagi Menu Trading dari BRI Danareksa Sekuritas



Kamis, 22 Januari 2026

TRADING JOURNAL

SWING TRADE								
Date	Code	Action	Call Price	Last Price	Target Price	Stop Loss	Profit/Loss (%)	Remarks
12-Jan-26	BRMS	BUY	1260	1285	1295-1355	1150	1.98%	Sudah mencapai TP 2
15-Jan-26	BRMS	BUY	1205	1285	1295-1355	1180	6.64%	Sudah mencapai TP 2
19-Jan-26	DEWA	BUY	735	735	830-920	650	0.00%	HOLD

WIN RATE REKOMENDASI

DAY TRADING PERFORMANCE

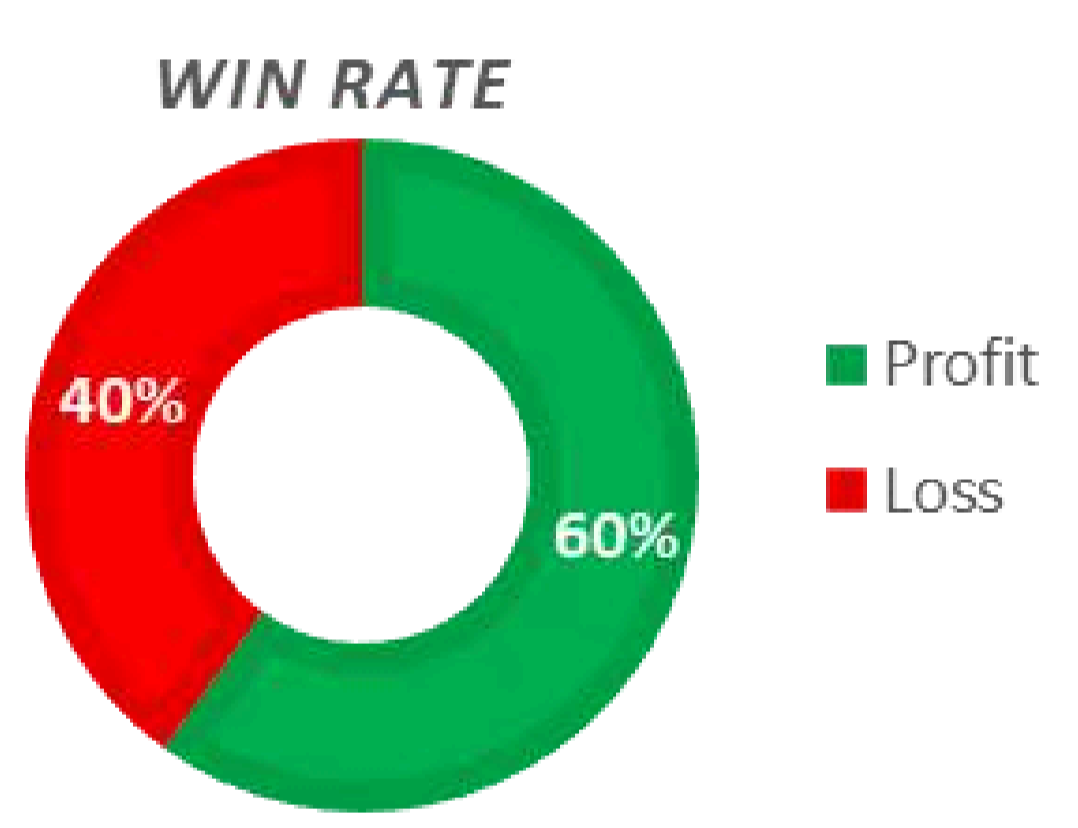

Gain/Loss **23,84%**

SWING TRADING PERFORMANCE

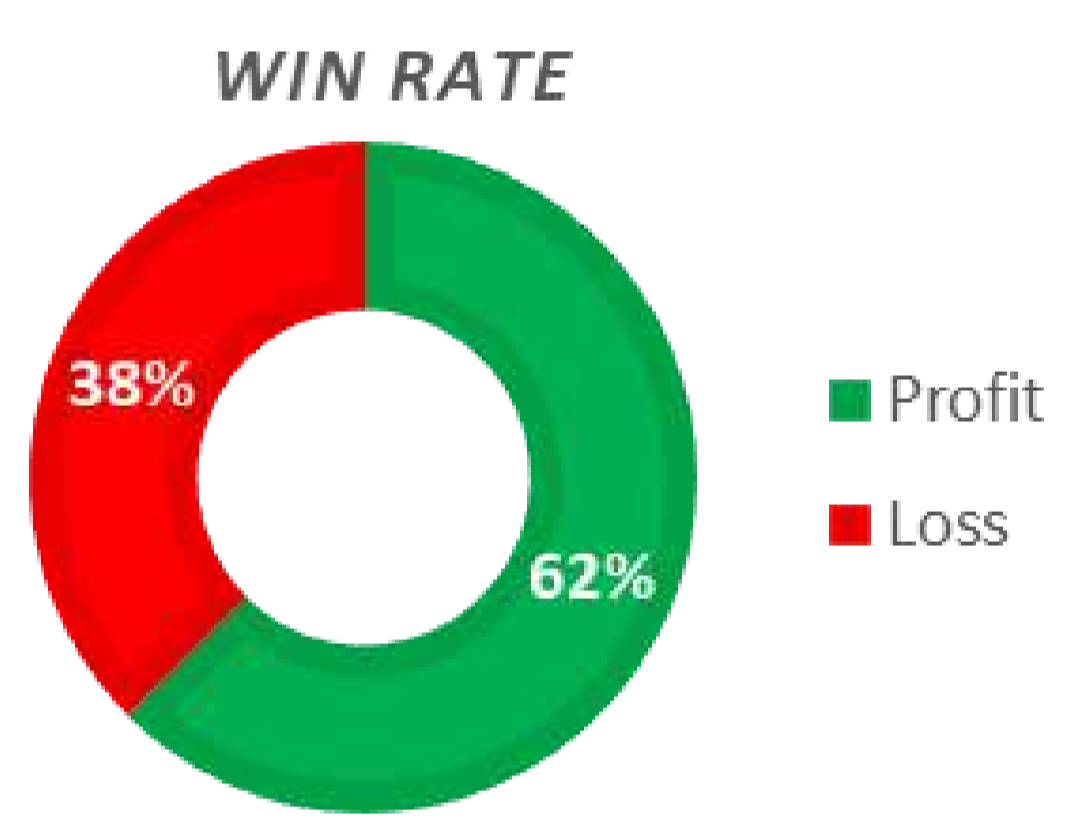

Gain/Loss **62,09%**

IHSG YTD PERFORMANCE LATEST : 9,010.33

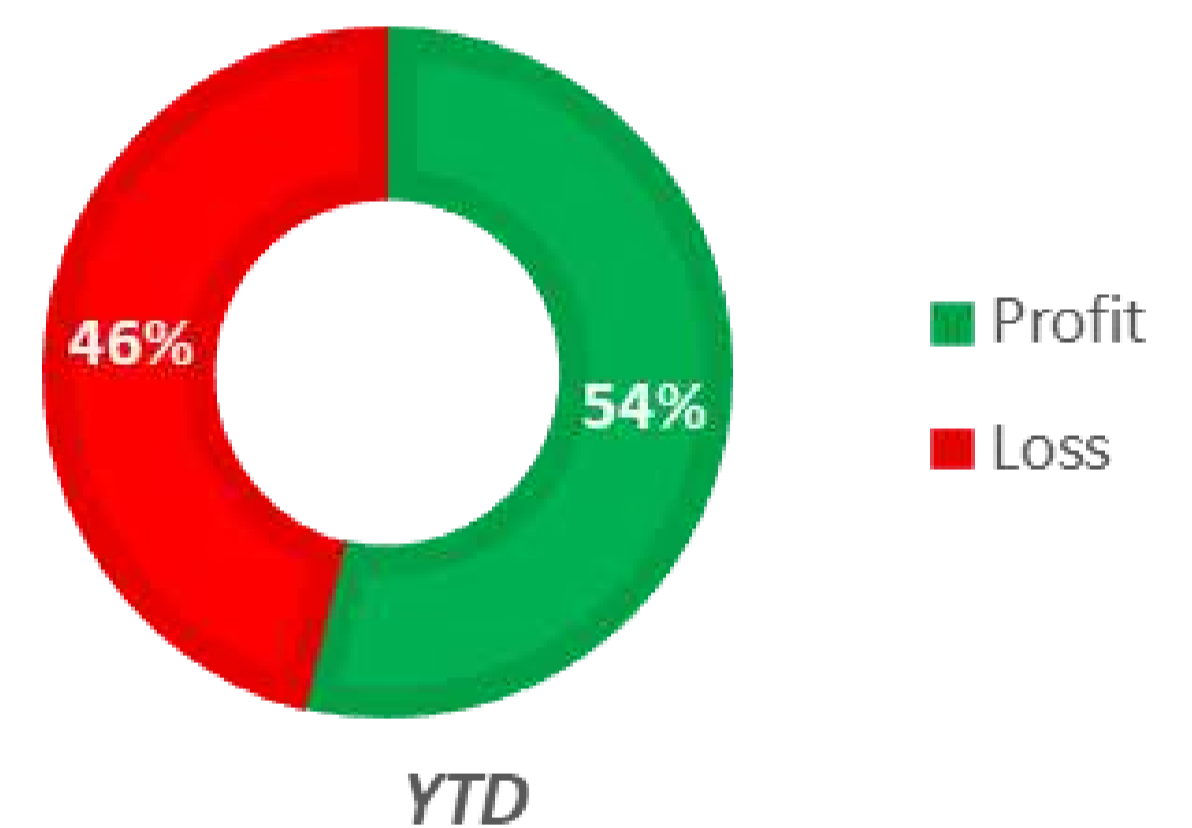

3,84%

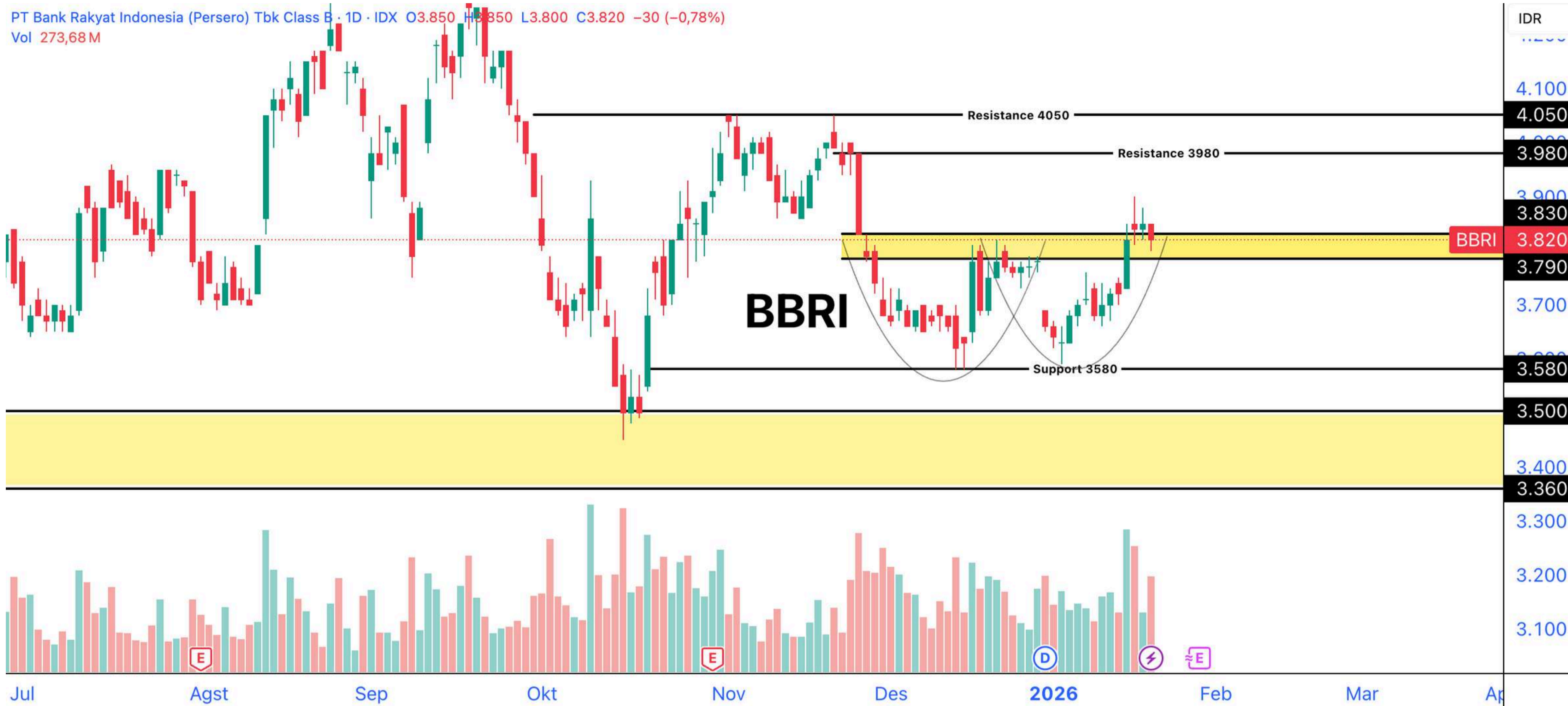

BBRI memiliki trend yang cenderung sideways. Pada perdagangan terakhir, BBRI ditutup melemah tipis sebesar -0,78%. Harga sedang menguji kembali resistance became supportnya pada 3790 - 3830. Jika mampu bertahan diatas level tersebut, maka ada potensi lanjutan penguatan secara jangka pendek menuju resistance selanjutnya pada 3980 - 4050.

Highlight News BRI

BRI Raih “Bank of The Year 2025”, Arah Transformasi Diakui Industri Keuangan Global

PT Bank Rakyat Indonesia (Persero) Tbk (BRI) dinobatkan sebagai Bank of The Year 2025 untuk Indonesia oleh The Banker, media keuangan global di bawah Financial Times Group, dalam ajang yang diselenggarakan di London, Inggris. Penghargaan ini diberikan atas kekuatan finansial, kejelasan arah strategi, kemajuan teknologi, serta komitmen perseroan terhadap nasabah dan komunitas di tengah tantangan ekonomi global.

Direktur Utama BRI, Hery Gunardi, menyampaikan bahwa pencapaian ini menjadi kado istimewa bertepatan dengan ulang tahun ke-130 BRI pada 16 Desember 2025, sekaligus menjadi pengakuan bahwa arah baru transformasi yang dijalankan — termasuk melalui inisiatif BRIVolution Reignite — berada di jalur yang tepat. Menurutnya, transformasi ini bukan hanya sekadar modernisasi, tetapi juga penguatan peran BRI sebagai bank inklusif yang tumbuh bersama masyarakat terutama segmen UMKM dan akar rumput.

The Banker khususnya mengapresiasi fokus BRI pada sustainable finance dan inklusi keuangan, termasuk penguatan dana murah (CASA) serta perbaikan kualitas kredit yang mendukung stabilitas pendanaan dan pertumbuhan kredit yang sehat. Pengakuan internasional ini menempatkan BRI sejajar dengan sejumlah bank besar dunia dan menegaskan posisi BRI sebagai institusi keuangan yang kompetitif di kancah global.

Source : <https://www.cnbcindonesia.com/market/20260121162712-17-704120/arah-baru-transformasi-diakui-global-bri-sabet-bank-of-the-year-2025>

SAPA MENTARI

Sajian Pagi Menu Trading dari BRI Danareksa Sekuritas

Kamis, 22 Januari 2026



PROGRAM BERLANGSUNG: LIGA BRIGHTS 2026

LIGA BRIGHTS

KOMPETISI SAHAM, OBLIGASI, REKSADANA PALING *HYPE* SE-INDONESIA

MENANGKAN TOTAL HADIAH SENILAI MILIARAN RUPIAH!

PERIODE HINGGA DESEMBER 2026

Call Center 1500 688 brids.co.id

BRIDANAREKSA @bridanareksa BRIDANAREKSA Official Channel BRI Danareksa Sekuritas

WhatsApp Official BRIDS 0858-5150-0688

Klik disini untuk informasi lebih lanjut

Ikuti Media Sosial Resmi BRI Danareksa Sekuritas

Untuk Informasi Sputar Market Ter-Update, Rekomendasi Saham, Reksadana & Obligasi Harian Serta Promo Menarik & Eksklusif Lainnya

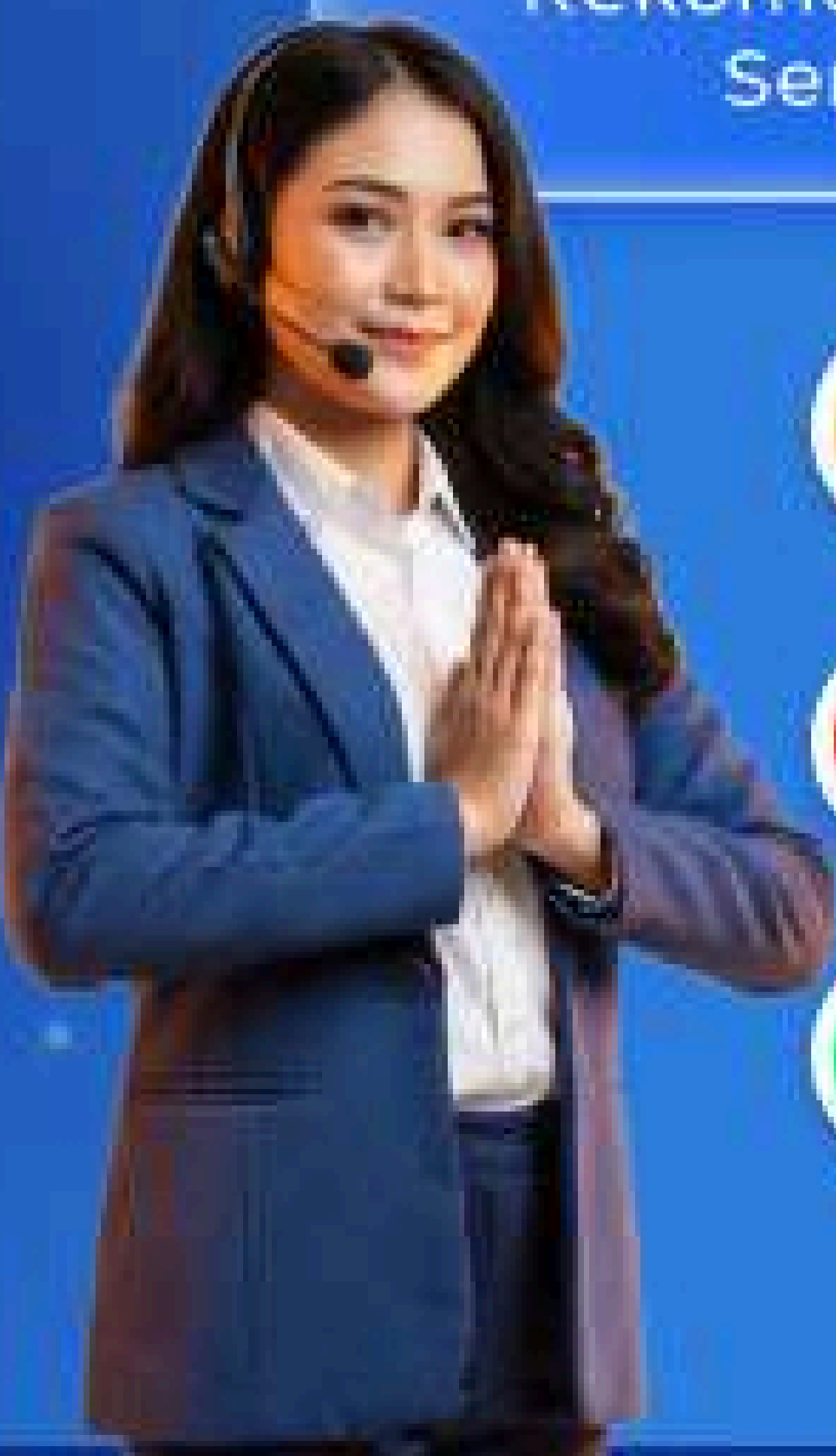

KUNJUNGI WEBSITE KAMI

www.brights.id

Kamis, 22 Januari 2026

**PT BRI Danareksa Sekuritas**

Wisma GKBI, 16th Floor Jl. Jenderal Sudirman Kav. 28 Jakarta Indonesia

10210

Phone : 021-50914100

CUSTOMER ENGAGEMENT & MARKET ANALYST TEAM**Chory Agung Ramdhani, CFP, CSA, CIB***Head of Departement***Reza Diofanda, RTA RSA AWP.***Technical Analyst***Abida Massi Armand, FMVA.***Fundamental Analyst***Nadia Syarifah***Market Data Officer***Disclaimer**

The information contained in this report has been taken from sources which we deem reliable. However, none of P.T. Danareksa Sekuritas and/or its affiliated companies and/or their respective employees and/or agents makes any representation or warranty (express or implied) or accepts any responsibility or liability as to, or in relation to, the accuracy or completeness of the information and opinions contained in this report or as to any information contained in this report or any other such information or opinions remaining unchanged after the issue thereof.

We expressly disclaim any responsibility or liability (express or implied) of P.T. Danareksa Sekuritas, its affiliated companies and their respective employees and agents whatsoever and howsoever arising (including, without limitation for any claims, proceedings, action, suits, losses, expenses, damages or costs) which may be brought against or suffered by any person as a result of acting in reliance upon the whole or any part of the contents of this report and neither P.T. Danareksa Sekuritas, its affiliated companies or their respective employees or agents accepts liability for any errors, omissions or misstatements, negligent or otherwise, in the report and any liability in respect of the report or any inaccuracy therein or omission therefrom which might otherwise arise is hereby expressly disclaimed.

The information contained in this report is not to be taken as any recommendation made by P.T. Danareksa Sekuritas or any other person to enter into any agreement with regard to any investment mentioned in this document. This report is prepared for general circulation. It does not have regard to the specific person who may receive this report. In considering any investments you should make your own independent assessment and seek your own professional financial and legal advice.