

Senin, 19 Januari 2026

# SAPA MENTARI

Sajian Pagi Menu Trading dari BRI Danareksa Sekuritas



DOWNLOAD SEKARANG





## MARKET UPDATE

### USA MARKET



Dow Jones Industrial Average ditutup melemah 0,17% ke level 49.359,33, Indeks S&P 500 ditutup melemah -0,06% ke level 6.940,01 dan Nasdaq melemah -0,06%, ke level 23.515,39.

### INDEKS HARGA SAHAM GABUNGAN



IHSG menguat sebesar +42,82 poin atau naik sebesar 0,47% dan ditutup di 9.075,41. Sebanyak 240 saham turun, 128 saham tidak berubah, dan 440 saham naik.

## COMMODITIES



**GOLD**  
+0,64%



**OIL**  
-0,87%



**CPO**  
+0,52%



**COAL**  
+1.25%



**NICKEL**  
+6,29%

## ECONOMIC & EMITEN CALENDER

### ECONOMIC CALENDER

- 19 Januari 2026 : -

### CUM DIVIDEN

- 19 Januari 2026 : -

### RUPS

- 19 Januari 2026 : ARTI



## INDEKS HARGA SAHAM GABUNGAN

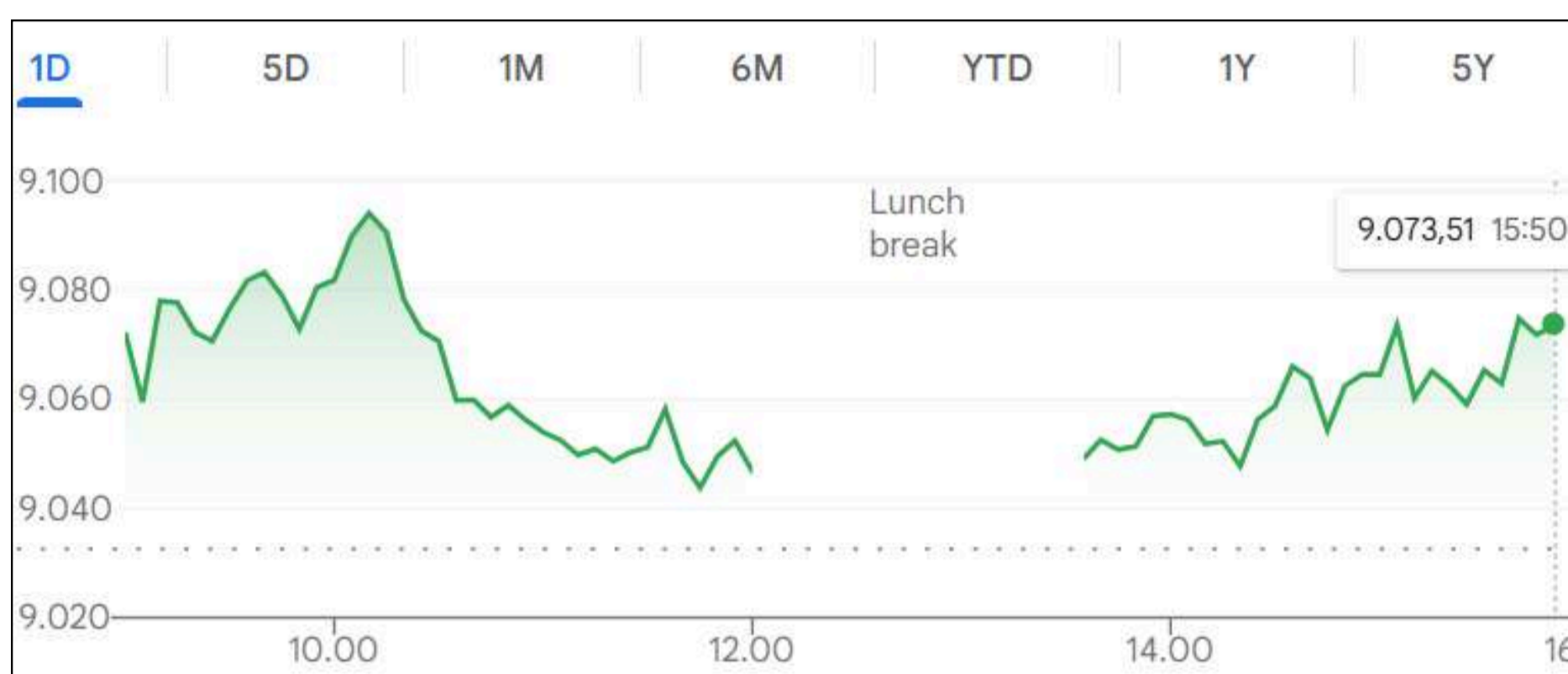

Market Cap	Value	Volume (Mill Shares)	Net Foreign Buy/Sell (Reg)
16 T	28 T	50 B	474 M

### Top Foreign 1D

	Net Buy	Net Sell
BBRI	426.65	BBUMI (276.40 B)
PTRO	211.14	BNCKL (116.87 B)
BMRI	208.75	BARCI (93.70 B)
INCO	121.92	BANTM (93.05 B)
JPFA	94.53	BTINS (90.77 B)

### ACCUMULATION AND DISTRIBUTION

	Net Buy	Net Sell
INTP	67.36	GIAA -56.06
PGEO	50.70	BBSS -53.44
ACRO	49.02	ACST -49.10
PTBA	45.07	APEX -48.57
PBRX	43.37	GOTO -46.89

### TOP FOREIGN LAST WEEK

	Net Buy	Net Sell
INCO	712.84	BBUMI (1,483 B)
BBRI	570.62	BBBCA (498.38 B)
ANTM	481.05	BRAJA (363.44 B)
ASII	465.41	BAMMN (217.75 B)
ARCI	373.99	BCBDK (148.46 B)

### HIGH VOLUME BREAKOUT

Stock	Volume
BMRI	245,024,400.00
BBNI	132,483,000.00
GTSI	608,000,500.00
VKTR	197,888,100.00
PSKT	553,694,100.00

## HOT NEWS & CORPORATE ACTION



### Eagle High Plantations (BWPT) Suntik Modal Anak Usaha Rp180 Miliar untuk Perkuat Bisnis CPO

PT Eagle High Plantations Tbk (BWPT) menyuntikkan Rp180 miliar ke anak usaha sebagai bagian dari strategi memperkuat bisnis CPO (Crude Palm Oil), mendukung optimalisasi operasional dan ekspansi di sektor hilir untuk memperkuat posisi perusahaan di industri kelapa sawit.

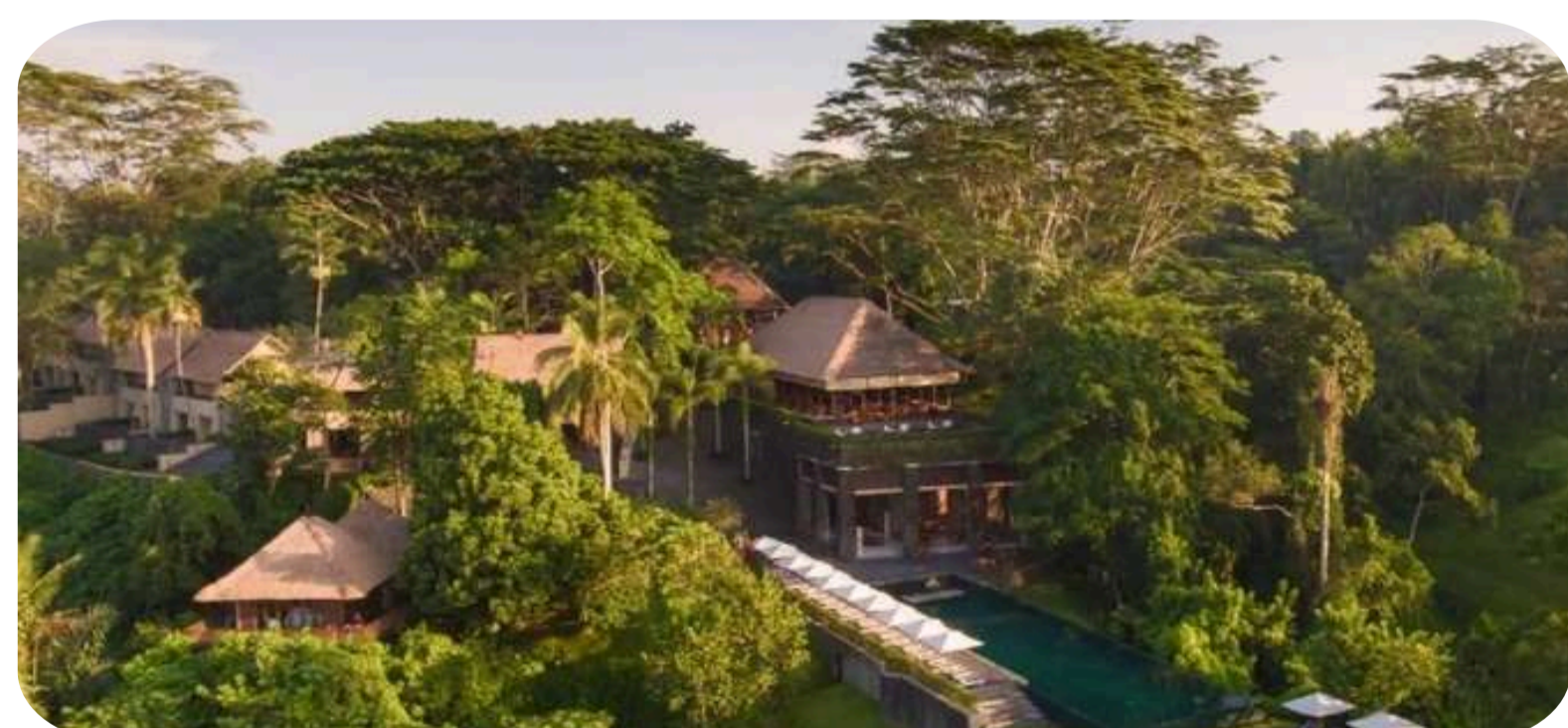

### BUVA Realisasikan Rights Issue Rp49,283 Miliar

PT Buana Varia Indonesia Tbk (BUVA) berhasil merealisasikan rights issue sebesar Rp49,283 miliar, memperkuat struktur modal perusahaan untuk mendukung rencana ekspansi usaha dan kebutuhan pembiayaan proyek yang berjalan, sekaligus mencerminkan kepercayaan investor terhadap prospek bisnis perseroan.

## UPDATE FUNDAMENTAL

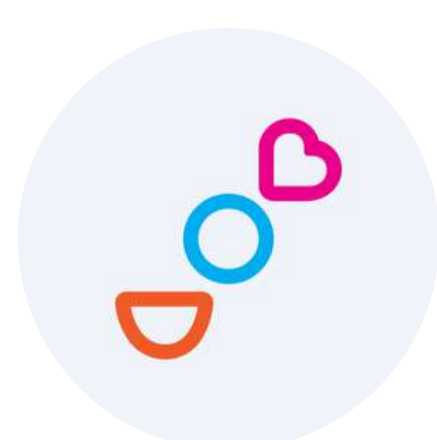

### MIKA (Mitra Keluarga Karyasehat Tbk)

BUY TP Rp3.450 (+29% Upside); Laba 9M25 Capai 81% FY25F & Margin Terjaga



### CTRA (Ciputra Development Tbk)

BUY TP Rp1.600 (+78% Upside); Permintaan Properti Pulih & Margin Tetap Kuat



### TLKM (Telkom Indonesia Tbk)

BUY TP Rp4.000 (+17% Upside); Valuasi EV/EBITDA 5.3x & Margin 49.9% Menarik



### ITMG (Indo Tambangraya Megah Tbk)

BUY TP Rp27.300 (+16% Upside); Laba Turun Tapi Cashflow & Buyback



## TECHNICAL REVIEW - INDEKS HARGA SAHAM GABUNGAN



**Last Price : 9,075 Support : 9,000 Resistance : 9,100**

Pada perdagangan terakhir, IHSG mampu untuk kembali menguat terbatas sebesar +0,47% menuju level 9,075 dengan net foreign buy sebesar Rp 474,49M (Reguler Market). Penutupan tersebut sekaligus mencatatkan sebagai rekor penutupan tertinggi IHSG sepanjang sejarah.

Saat ini, IHSG diproyeksi akan mempunyai peluang untuk menguat terbatas dengan menguji level resistancenya pada 9100. Pasar akan cenderung wait and see karena menunggu keputusan RDG bank Indonesia ditengah ketidakpastian global dan tekanan terhadap mata uang rupiah. Selan itu, fluktuasi komoditas juga patut dicermati khususnya komoditas timah yang melonjak signifikan akibat pengurangan produksi global.

### REKOMENDASI HARI INI

Kode	Action	Harga Penutupan	Target Harga	Stop Loss	Ket.
DEWA	BUY	765	830 - 920	< 650	Swing Trade
AKRA	BUY	1250	1315 - 1345	< 1200	Swing Trade
DAAZ	BUY	3650	3850 - 4140	< 3350	Day Trade
INPC	SELL	216	185	-	-



## BUY STOCKPICK - DEWA (Darma Henwa Tbk)



### Trading Plan (Swing Trade)

**Buy : 690 - 750**  
**R1 : 830**  
**R2 : 920**  
**SL < 650**

### Technical Summary

Pergerakan saham DEWA terpantau masih bullish dan berhasil pullback dengan level support di 650 - 690. Potensi lanjutan penguatan masih terbuka dengan target selanjutnya pada 830 - 920.

### Sentimen Tambahan

Pada perdagangan terakhir, saham DEWA masih diakumulasi oleh investor asing sebesar Rp 72,45M (Reguler Market).

## BUY STOCKPICK - AKRA (AKR Corporindo Tbk)



### Trading Plan (Swing Trade)

**Buy : 1220 - 1250**  
**R1 : 1315**  
**R2 : 1345**  
**SL < 1200**

### Technical Summary

Pergerakan harga AKRA masih dalam trend yang sideways dengan volume yang meningkat. Potensi rebound masih terbuka dengan target resistance selanjutnya pada 1315 - 1345.

### Sentimen Tambahan

Kementerian ESDM mengungkapkan kuota impor bahan bakar minyak (BBM) untuk badan usaha pengelola SPBU swasta pada 2026 berpotensi kembali naik sekitar 10% dibandingkan tahun sebelumnya.



## BUY STOCKPICK - DAAZ (Daaz Bara Lestari Tbk)



### Trading Plan (Day Trade)

**Buy : 3500 - 3600**  
**R1 : 3850**  
**R2 : 4140**  
**SL < 3350**

### Technical Summary

Secara chart 1 jam, DAAZ sedang berada area pullbacknya pada 3370 - 3540. Selama berada diatas level tersebut masih terdapat potensi lanjutan penguatan dengan resistance selanjutnya pada 3850 - 4140.

### Sentimen Tambahan

DAAZ tengah menanti kedatangan tiga set tugboat (kapal tunda) dan barge (kapal tongkang). Selain itu, perseroan juga tengah membangun aset berupa 2 unit Self-Propelled Oil Barge (SPOB) atau kapal pengangkut minyak dan bahan cair lainnya, juga satu kapal tongkang minyak.

## SELL STOCKPICK - INPC (Bank Artha Graha Internasional Tbk)



### Trading Plan (SELL)

**Last Price : 216**  
**Next Support : 185**

### Technical Summary

Pada beberapa perdagangan terakhir, INPC cenderung tertekan akibat adanya volume penjualan yang meningkat. Waspada potensi lanjutan pelemahan hingga menutup area gapnya pada 185.

### Sentimen Tambahan

Pada kuartal III 2025 (9M25), PT Bank Artha Graha Internasional Tbk (INPC) membukukan pendapatan Rp 1.270,4 miliar dengan laba bersih Rp 55,7 miliar, turun 56% dibanding periode sama tahun sebelumnya (Rp 127 miliar).



# SAPA MENTARI

Sajian Pagi Menu Trading dari BRI Danareksa Sekuritas



Senin, 19 Januari 2026

## TRADING JOURNAL

SWING TRADE								
Date	Code	Action	Call Price	Last Price	Target Price	Stop Loss	Profit/Loss (%)	Remarks
2-Jan-26	BBCA	BUY	8075	9075	8250-8450	7850	12.38%	HOLD
12-Jan-26	BRMS	BUY	1260	1225	1295-1355	1150	-2.78%	HOLD
15-Jan-26	BRMS	BUY	1205	1225	1295-1355	1180	1.66%	HOLD

## WIN RATE REKOMENDASI

### DAY TRADING PERFORMANCE

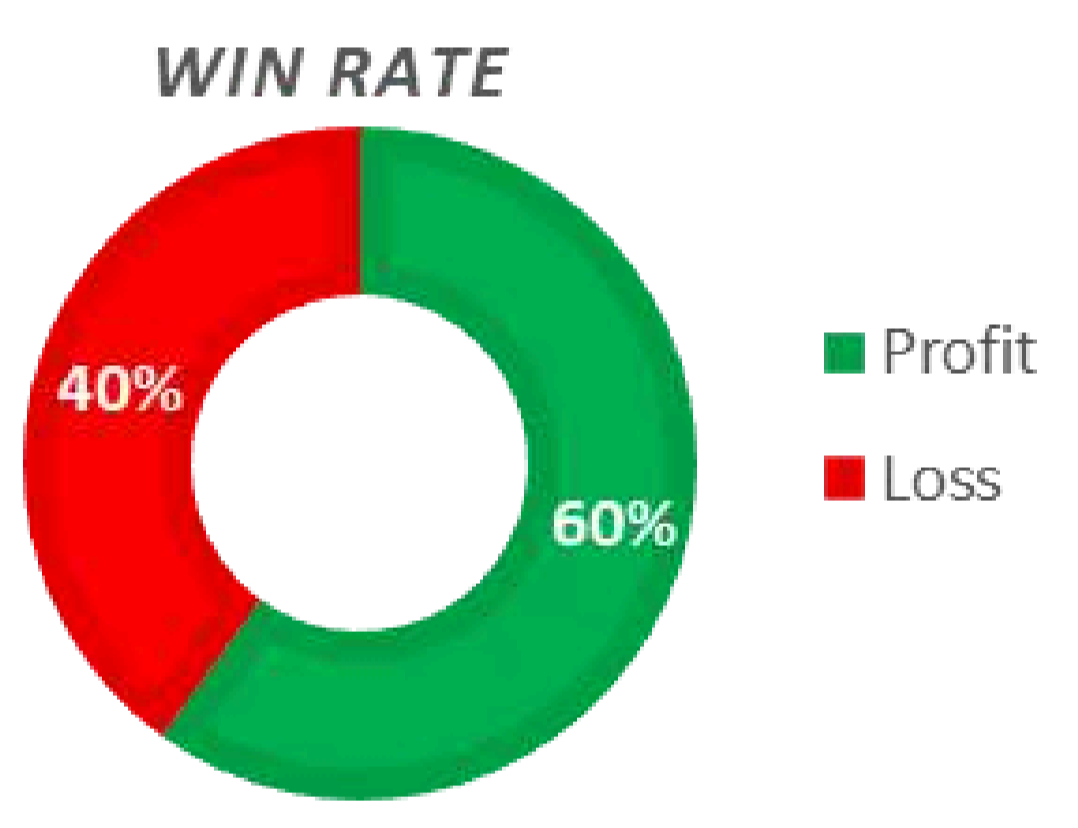

Gain/Loss **13,20%**

### SWING TRADING PERFORMANCE

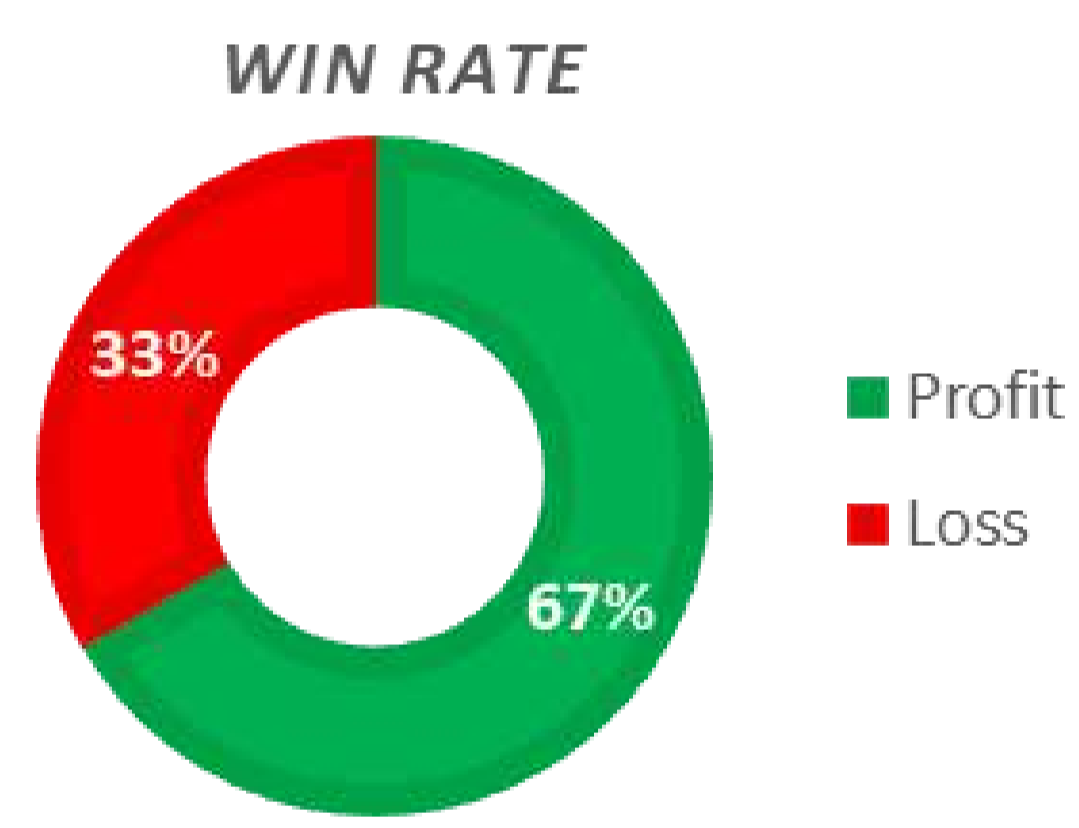

Gain/Loss **44,00%**

### IHSG YTD PERFORMANCE LATEST : 9,075.41

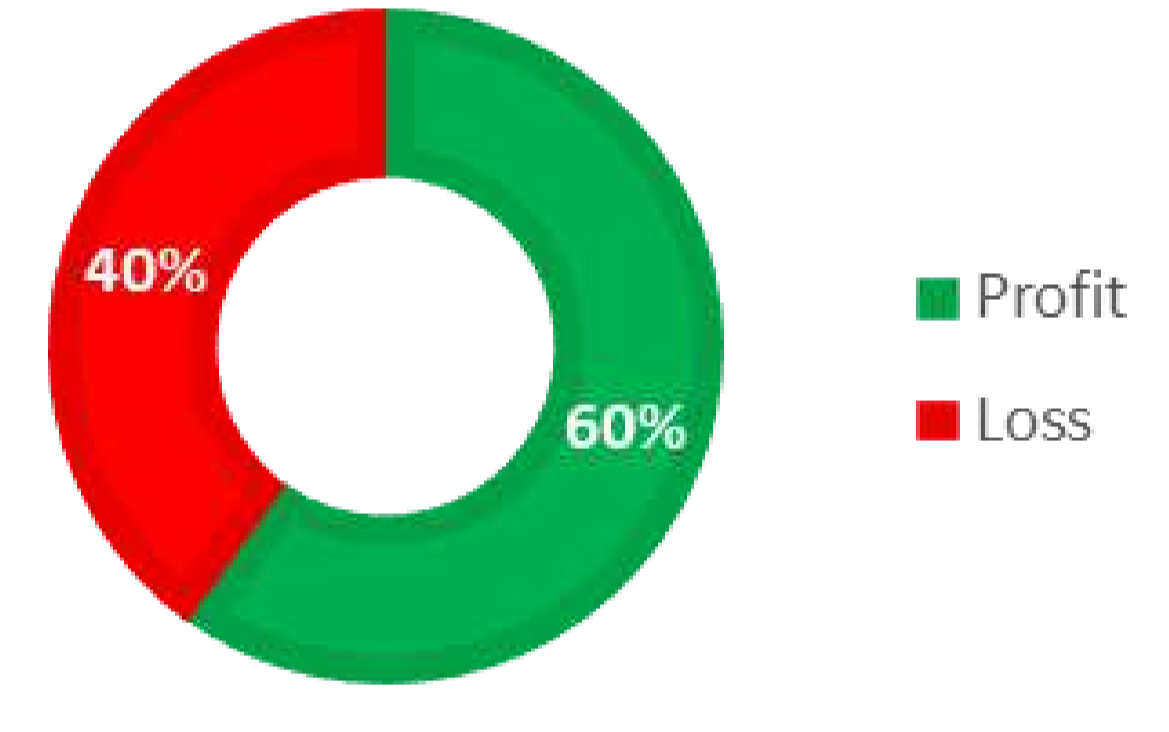

YTD **4,59%**

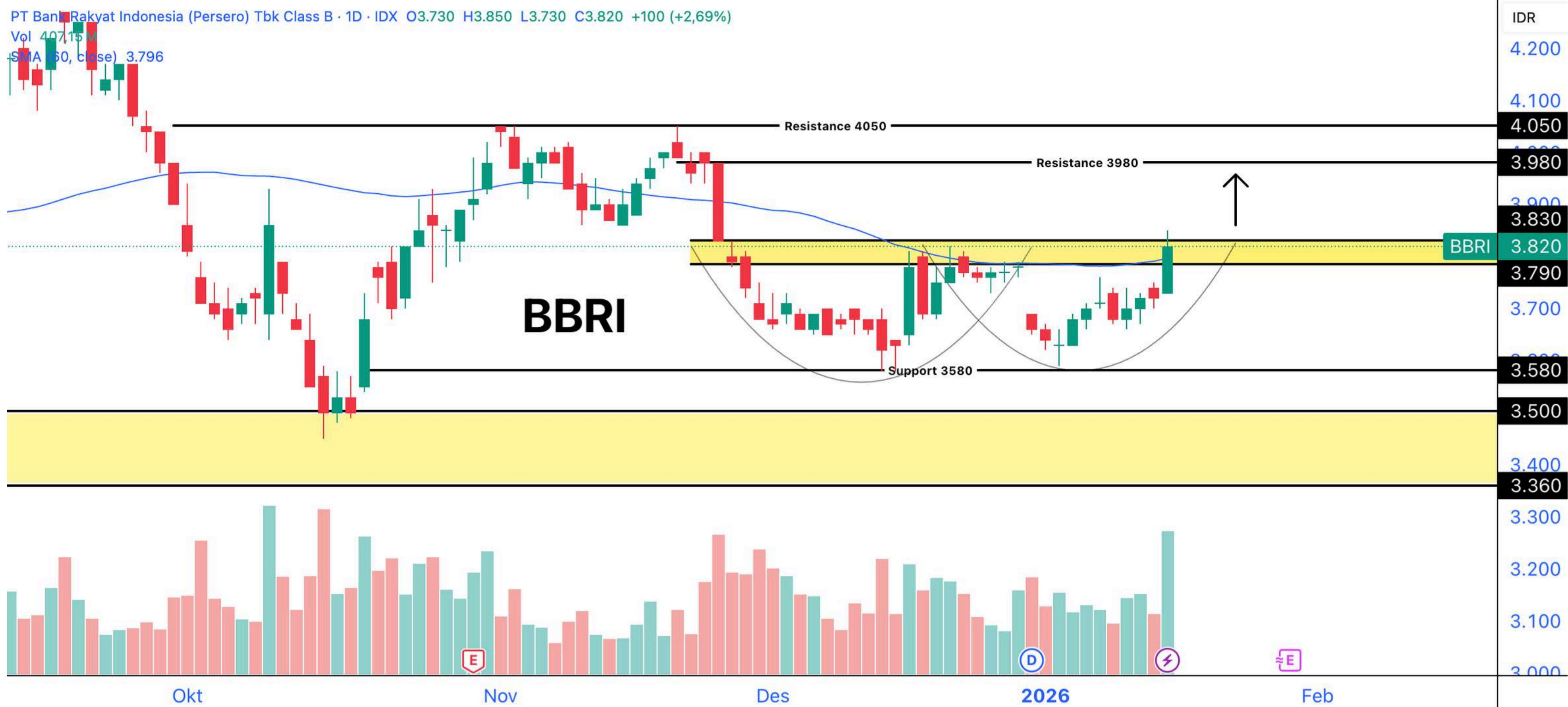

BBRI memiliki trend yang cenderung sideways. Pada perdagangan terakhir, BBRI ditutup menguat signifikan sebesar 2,69% dan menguji level resistancenya pada 3830. Jika kembali tertembus, ada potensi lanjutan penguatan dengan target resistance selanjutnya pada 3980 - 4050.

## Highlight News BRI

### **BRI Cairkan Dividen Interim Rp20,6 Triliun ke Pemegang Saham sebagai Cuan Awal Tahun**

PT Bank Rakyat Indonesia Tbk (BBRI) telah membayarkan dividen interim sebesar sekitar Rp20,6 triliun kepada pemegang saham pada 15 Januari 2026, dengan nilai Rp137 per saham berdasarkan pencatatan pemegang saham pada 2 Januari 2026 (recording date). Pembayaran ini merupakan realisasi dari kebijakan pembagian laba untuk tahun buku 2025, yang didukung oleh kinerja keuangan BRI hingga kuartal III 2025 yang solid.

Pembagian dividen interim ini mencerminkan komitmen BRI dalam memberikan imbal hasil langsung kepada investor, termasuk pemerintah yang merupakan pemegang saham mayoritas. Bagian dari total dividen juga akan disetor kepada negara, sementara sisanya dibagikan kepada pemegang saham publik secara proporsional menurut porsi saham yang dimiliki.

Manajemen BRI menyatakan bahwa pembayaran dividen ini dilakukan berdasarkan kinerja positif yang didukung pertumbuhan pembiayaan UMKM serta pengelolaan risiko yang baik, sekaligus menjadi bagian dari strategi jangka panjang untuk menciptakan nilai bagi pemegang saham dan mendukung pertumbuhan ekonomi nasional.

Source : <https://www.cnbcindonesia.com/market/20260115104315-17-702590/cuan-awal-tahun-pemegang-saham-bbri-terima-dividen-interim-rp206-t>



Danantara Indonesia

BRI danareksa brights GASY

# SAPA MENTARI

Sajian Pagi Menu Trading dari BRI Danareksa Sekuritas



Senin, 19 Januari 2026

Danantara Indonesia

BRI danareksa sekuritas brights GASY

130

BRI

## Maksimalkan Cuanmu, Aktifkan Akun Margin mu!

Pengajuannya mudah, cukup dengan :

- ✓ Jaminan awal mulai dari Rp 50 Juta
- ✓ Memiliki rekening reguler min. 6 bulan



## Margin Activation

Call Center 1500 688 brids.co.id

BRI Danareksa Sekuritas berizin dan diawasi oleh Otoritas Jasa Keuangan  
@bridanareksa • BRI Danareksa Sekuritas • bridsofficial

WhatsApp Official BRIDS  
BRI Danareksa Sekuritas  
0858-5150-0688

# WE'RE ONE CALL AWAY!

- [@bridanareksa](#)
- [YouTube BRIDS](#)
- [Telegram BRIDS](#)
- [TikTok BRIDS](#)



**CALL CENTER BRIDS:**  
(021) 1500 688  
callcenter@brids.co.id

KUNJUNGI WEBSITE KAMI

[www.brights.id](http://www.brights.id)

Senin, 19 Januari 2026

**PT BRI Danareksa Sekuritas**

Wisma GKBI, 16th Floor Jl. Jenderal Sudirman Kav. 28 Jakarta Indonesia

10210

Phone : 021-50914100

**CUSTOMER ENGAGEMENT & MARKET ANALYST TEAM****Chory Agung Ramdhani, CFP, CSA, CIB***Head of Departement***Reza Diofanda, RTA RSA AWP.***Technical Analyst***Abida Massi Armand, FMVA.***Fundamental Analyst***Nadia Syarifah***Market Data Officer***Disclaimer**

The information contained in this report has been taken from sources which we deem reliable. However, none of P.T. Danareksa Sekuritas and/or its affiliated companies and/or their respective employees and/or agents makes any representation or warranty (express or implied) or accepts any responsibility or liability as to, or in relation to, the accuracy or completeness of the information and opinions contained in this report or as to any information contained in this report or any other such information or opinions remaining unchanged after the issue thereof.

We expressly disclaim any responsibility or liability (express or implied) of P.T. Danareksa Sekuritas, its affiliated companies and their respective employees and agents whatsoever and howsoever arising (including, without limitation for any claims, proceedings, action, suits, losses, expenses, damages or costs) which may be brought against or suffered by any person as a result of acting in reliance upon the whole or any part of the contents of this report and neither P.T. Danareksa Sekuritas, its affiliated companies or their respective employees or agents accepts liability for any errors, omissions or misstatements, negligent or otherwise, in the report and any liability in respect of the report or any inaccuracy therein or omission therefrom which might otherwise arise is hereby expressly disclaimed.

The information contained in this report is not to be taken as any recommendation made by P.T. Danareksa Sekuritas or any other person to enter into any agreement with regard to any investment mentioned in this document. This report is prepared for general circulation. It does not have regard to the specific person who may receive this report. In considering any investments you should make your own independent assessment and seek your own professional financial and legal advice.