

Selasa, 13 Januari 2026

# SAPA MENTARI

Sajian Pagi Menu Trading dari BRI Danareksa Sekuritas



DOWNLOAD SEKARANG





Selasa, 13 Januari 2026

## MARKET UPDATE

### USA MARKET



Dow Jones Industrial Average ditutup menguat 0,17% ke level 49.590,20  
Indeks S&P 500 ditutup menguat 0,16% ke level 6.977,27 dan Nasdaq menguat 0,26% ke level 23.733,90.

### INDEKS HARGA SAHAM GABUNGAN



IHSG melemah sebesar -52,03 poin atau turun sebesar -0,58% dan ditutup di 8.884,72. Sebanyak 435 saham turun, 97 saham tidak berubah, dan 279 saham naik.

## COMMODITIES



**GOLD**  
+2,26%



**OIL**  
+1,43%



**CPO**  
-0,17%



**COAL**  
-0,19%



**NICKEL**  
+1,10%

## ECONOMIC & EMITEN CALENDER

### ECONOMIC CALENDER

- 13 Januari 2026 : Tingkat Inflasi Inti MoM (US)
- 13 Januari 2026 : Tingkat Inflasi Inti YoY (US)
- 13 Januari 2026 : Tingkat Inflasi Bulanan (US)
- 13 Januari 2026 : Tingkat Inflasi Tahunan (US)
- 13 Januari 2026 : Indeks Harga Konsumen/CPI (US)
- 13 Januari 2026 : Indeks Harga Konsumen yang Disesuaikan Musiman (US)
- 13 Januari 2026 : Data Penjualan Rumah Baru (US)

### CUM DIVIDEN

- 13 Januari 2026 : -

### RUPS

- 13 Januari 2026 : SGRO
- 13 Januari 2026 : GRPM
- 13 Januari 2026 : VTNY



## INDEKS HARGA SAHAM GABUNGAN

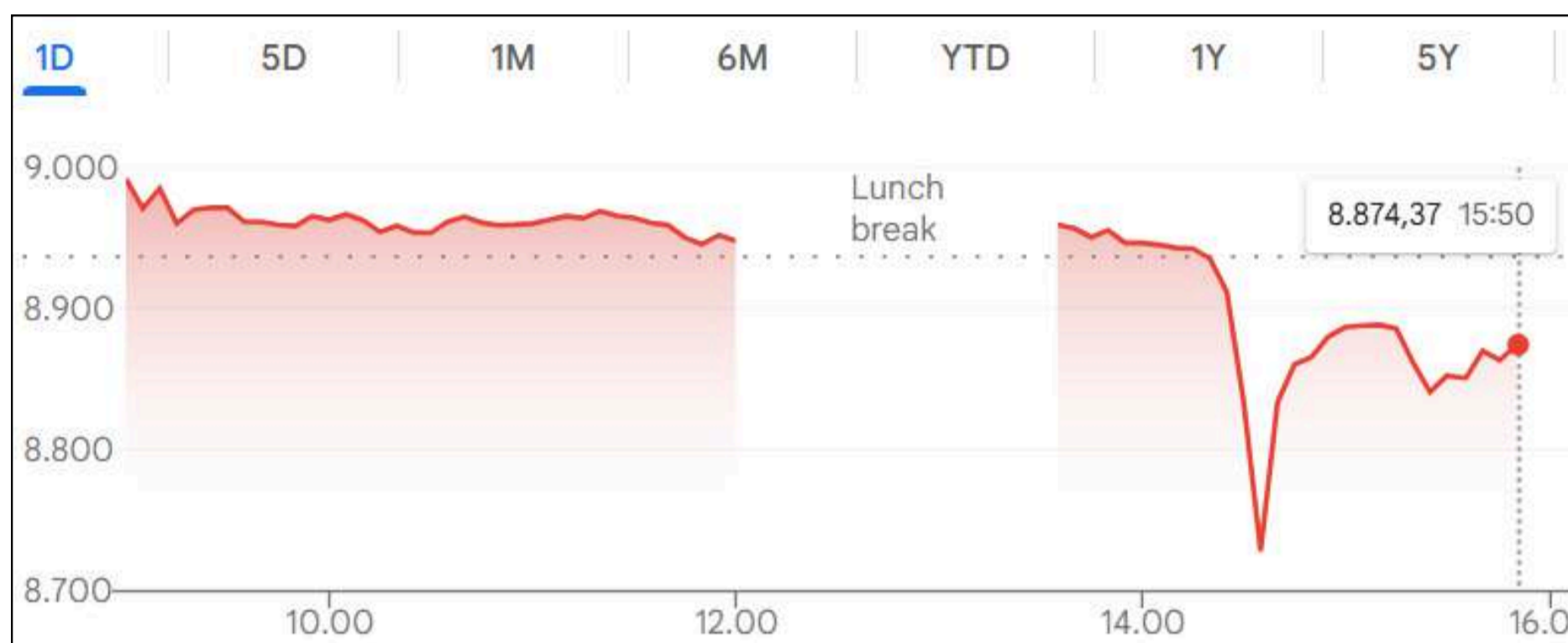

Market Cap	Value	Volume (Mill Shares)	Net Foreign Buy/Sell (Reg)
16,150 T	40,100 T	74,408 B	205 B

### Top Foreign 1D

	Net Buy	Net Sell
BBRI	234.56	(437.90 B)
ANTM	214.48	(285.97 B)
TLKM	160.70	(279.64 B)
ADRO	129.15	(86.76 B)
IMPC	108.57	(86.02 B)

### ACCUMULATION AND DISTRIBUTION

	Net Buy	Net Sell
GGRM	56.16	(56.55)
FAST	53.33	(56.13)
IMPC	53.03	(51.41)
ELTY	51.83	(51.22)
ENRG	48.14	(50.45)

### TOP FOREIGN LAST WEEK

	Net Buy	Net Sell
BBRI	923.74	(1,752 B)
ANTM	688.22	(1,273 B)
ASII	479.29	(459.76 B)
PTRO	384.28	(183.61 B)
ADRO	320.81	(146.76 B)

### HIGH VOLUME BREAKOUT

Stock	Volume
ANTM	465,569,800.00
BKSL	6,823,593,000.00
MINA	1,517,453,500.00
PWON	2,111,181,200.00
ADRO	382,134,900.00

## HOT NEWS & CORPORATE ACTION



### Rupiah Melemah ke Rp16.855 di Awal Pekan, Pasar Cermati Ketegangan Iran

Nilai tukar rupiah melemah ke sekitar Rp16.855 per dolar AS di awal pekan, dipengaruhi oleh sentimen global termasuk ketegangan geopolitik di Iran, sehingga pelaku pasar memperketat posisi dan mencermati perkembangan risiko eksternal yang dapat memengaruhi aset berdenominasi rupiah.



### Grup Sinarmas (GEMS) Habiskan Rp3,144 Miliar untuk Eksplorasi Batu Bara di Q4 2025

Grup Sinarmas melalui entitas tambang batubara GEMS mencatat belanja modal eksplorasi sekitar Rp3,144 miliar pada kuartal IV 2025 sebagai bagian dari upaya mencari cadangan baru dan memperkuat portofolio sumber daya guna mendukung produksi di masa depan.

## UPDATE FUNDAMENTAL

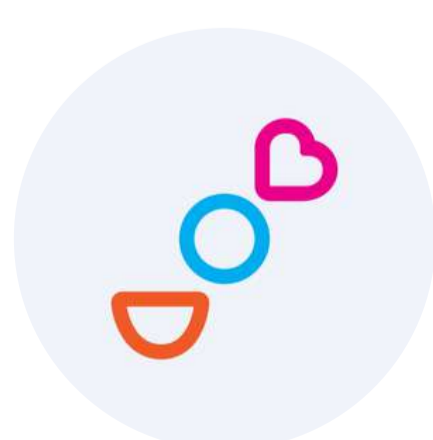

### MIKA (Mitra Keluarga Karyasehat Tbk)

BUY TP Rp3.450 (+29% Upside); Laba 9M25 Capai 81% FY25F & Margin Terjaga



### CTRA (Ciputra Development Tbk)

BUY TP Rp1.600 (+78% Upside); Permintaan Properti Pulih & Margin Tetap Kuat



### TLKM (Telkom Indonesia Tbk)

BUY TP Rp4.000 (+17% Upside); Valuasi EV/EBITDA 5.3x & Margin 49.9% Menarik



### ITMG (Indo Tambangraya Megah Tbk)

BUY TP Rp27.300 (+16% Upside); Laba Turun Tapi Cashflow & Buyback



Selasa, 13 Januari 2026

## TECHNICAL REVIEW - INDEKS HARGA SAHAM GABUNGAN



**Last Price : 8,884 Support : 8,778 Resistance : 8,950**

Pada perdagangan terakhir, IHSG ditutup melemah 0,58% ke level 8.884, dengan net foreign buy sekitar Rp205 miliar di pasar reguler. Pergerakan indeks berlangsung cukup fluktuatif, sempat menyentuh low intraday di area 8.715, mencerminkan meningkatnya kehati-hatian pelaku pasar seiring aksi profit taking, tekanan geopolitik global, serta pelemahan nilai tukar rupiah.

Secara teknikal, IHSG masih berpeluang mengalami rebound dengan area support di 8.715–8.778 dan resistance terdekat di 8.950–8.990. Ke depan, pasar akan terus mencermati dinamika pelemahan rupiah serta katalis eksternal, termasuk eskalasi konflik AS–Venezuela dan Iran, serta rilis data ekonomi global seperti neraca perdagangan Tiongkok dan retail sales Amerika Serikat.

### REKOMENDASI HARI INI

Kode	Action	Harga Penutupan	Target Harga	Stop Loss	Ket.
ANTM	<b>BUY</b>	3830	3920 - 4060	< 3650	Swing Trade
TRUE	<b>BUY</b>	530	570 - 610	< 450	Day Trade
NCKL	<b>BUY</b>	1300	1360 - 1470	< 1250	Day Trade
DSNG	<b>SELL</b>	1455	1375	-	-



## BUY STOCKPICK - ANTM (Aneka Tambang Tbk)

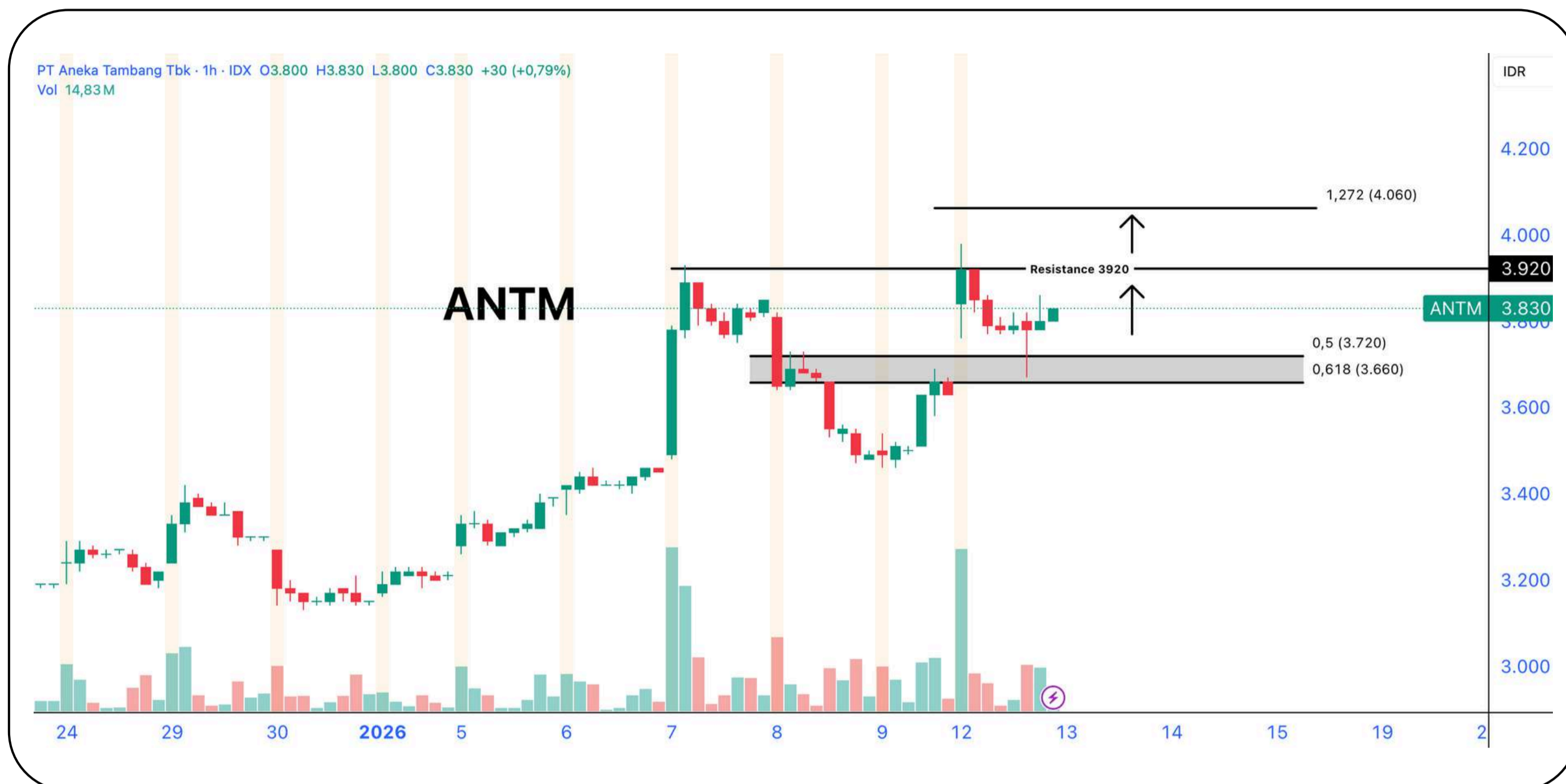

### Trading Plan (Swing Trade)

**Buy : 3750 - 3800**  
**R1 : 3920**  
**R2 : 4060**  
**SL < 3650**

### Technical Summary

Pergerakan saham ANTM masih dalam trend yang bullish. Saat ini sedang pulback dengan level supportnya pada 3660 - 3720. Potensi lanjutan penguatan terbuka dengan target resistance di level 3920 - 4060.

### Sentimen Tambahan

Selain dari kenaikan komoditas emas, saham ANTM juga diborong oleh investor asing selama sebulan terakhir dengan net foreign buy sebesar Rp 2,06T (Reguler Market).

## BUY STOCKPICK - TRUE (Trinita Dinamik Tbk)

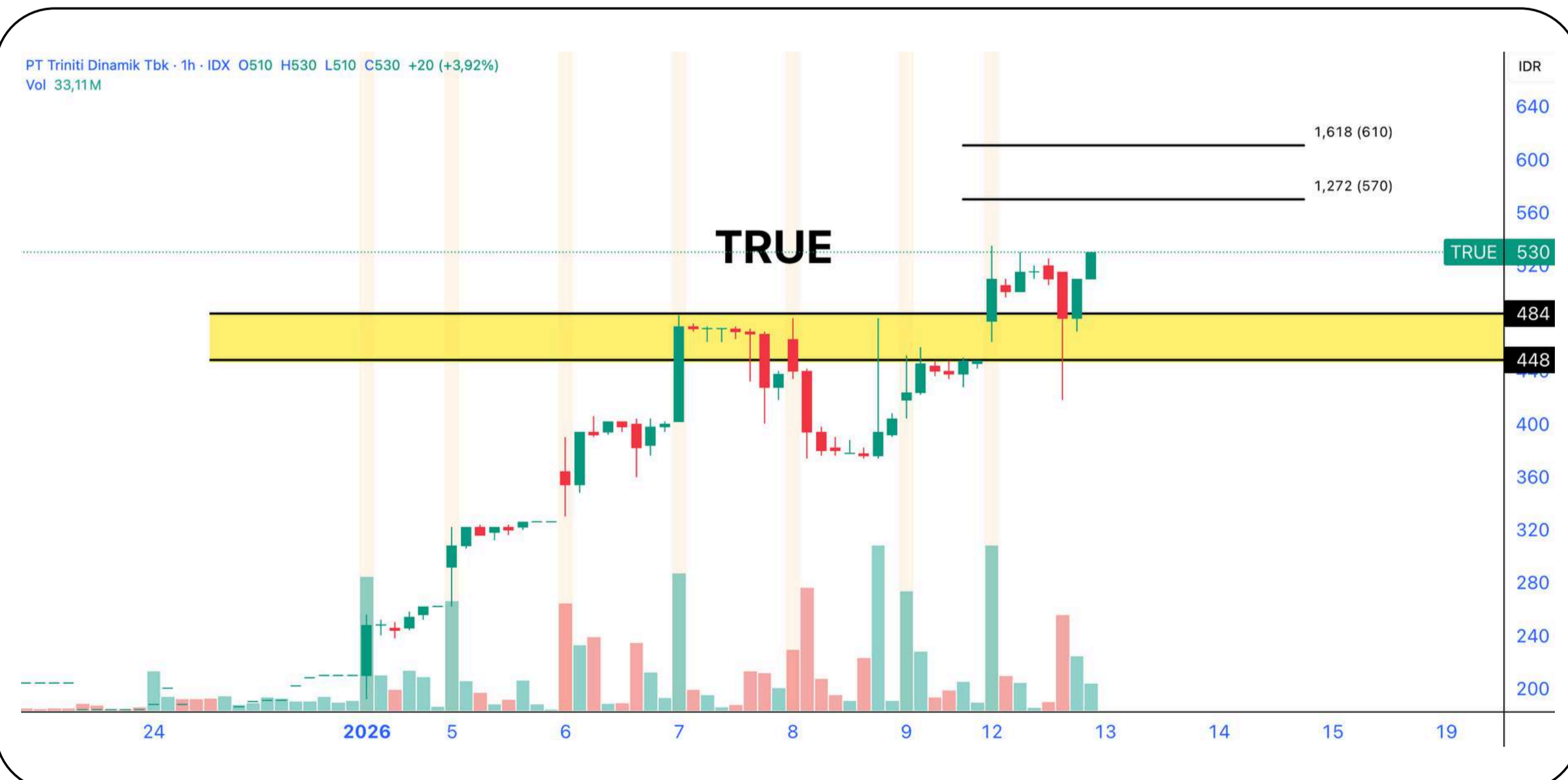

### Trading Plan (Day Trade)

**Buy : 500 - 530**  
**R1 : 570**  
**R2 : 610**  
**SL < 450**

### Technical Summary

Secara chart 1 jam, TRUE memiliki trend yang bullish. Saat ini harga mampu pullback dengan level support di 448 - 484 dan berpotensi menguat menuju resistancenya pada 570 - 610.

### Sentimen Tambahan

PT Trinita Dinamik Tbk (TRUE) akan melakukan private placement dengan menerbitkan 757,11 juta saham baru, atau setara 10% dari modal ditempatkan dan disetor penuh.



## BUY STOCKPICK - NCKL (Trimegah Bangun Persada Tbk)



### Trading Plan (Day Trade)

**Buy : 1270 - 1300**  
**R1 : 1360**  
**R2 : 1470**  
**SL < 1250**

### Technical Summary

Secara chart 1 jam, NCKL masih dalam trend yang bullish. Saat ini harga sedang berada pada level supportnya di 1255 - 1270. Potensi menguat menuju level resistance terbuka dengan target di level 1360 - 1470.

### Sentimen Tambahan

Kebijakan pembatasan produksi nikel sebesar 34% di tahun 2-26 oleh pemerintah Indonesia membuat harga komoditas nikel melonjak dan akan berpotensi menguntungkan saham-saham nikel kedepannya.

## SELL STOCKPICK - DSNG (Darma Satya Nusantara Tbk)



### Trading Plan (SELL)

**Last Price : 1455**  
**Next Support : 1375**

### Technical Summary

Pergerakan saham DSNG masih dalam trend yang cenderung sideways. Namun, harga membentuk pola bearish reversal yaitu head and shoulders. Waspada potensi penurunan hingga support selanjutnya di 1375.

### Sentimen Tambahan

Selama seminggu terakhir, investor asing mencatatkan net foreign sell sebesar Rp 5,3M (Reguler Market).



# SAPA MENTARI

Sajian Pagi Menu Trading dari BRI Danareksa Sekuritas



Selasa, 13 Januari 2026

## TRADING JOURNAL

SWING TRADE								
Date	Code	Action	Call Price	Last Price	Target Price	Stop Loss	Profit/Loss (%)	Remarks
2-Jan-26	BBCA	BUY	8075	8025	8250-8450	7850	-0.62%	HOLD
9-Jan-26	ENRG	BUY	1655	1615	1695-1760	1580	-2.42%	HOLD
12-Jan-26	BRMS	BUY	1260	1260	1295-1355	1150	0.00%	HOLD

## WIN RATE REKOMENDASI

DAY TRADING PERFORMANCE

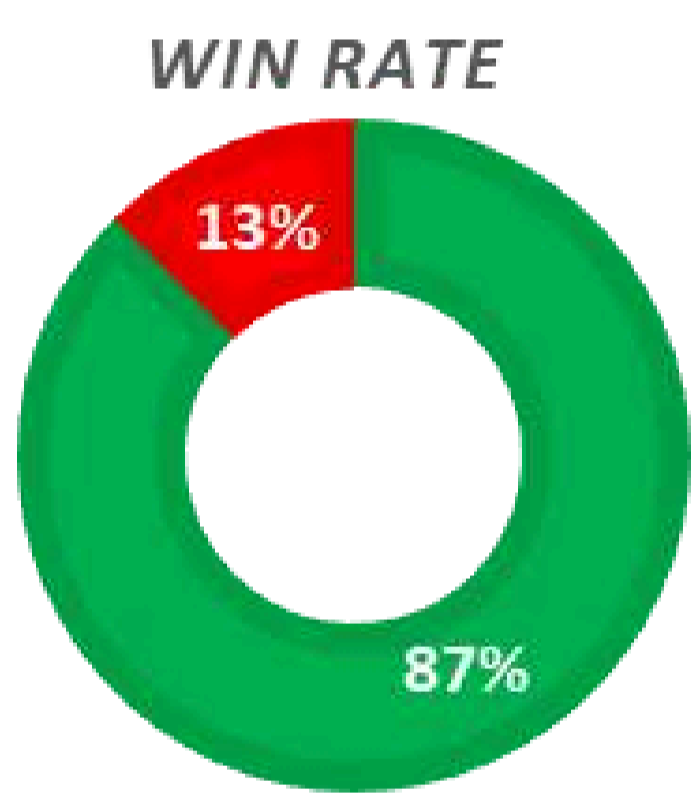

Gain/Loss



SWING TRADING PERFORMANCE

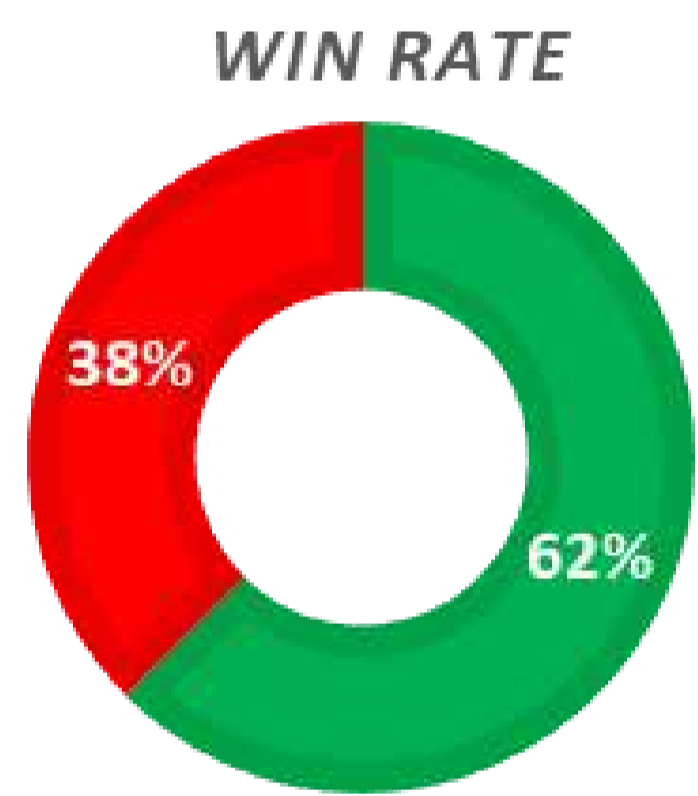

Gain/Loss



IHSG YTD PERFORMANCE

LATEST : 8,884.72

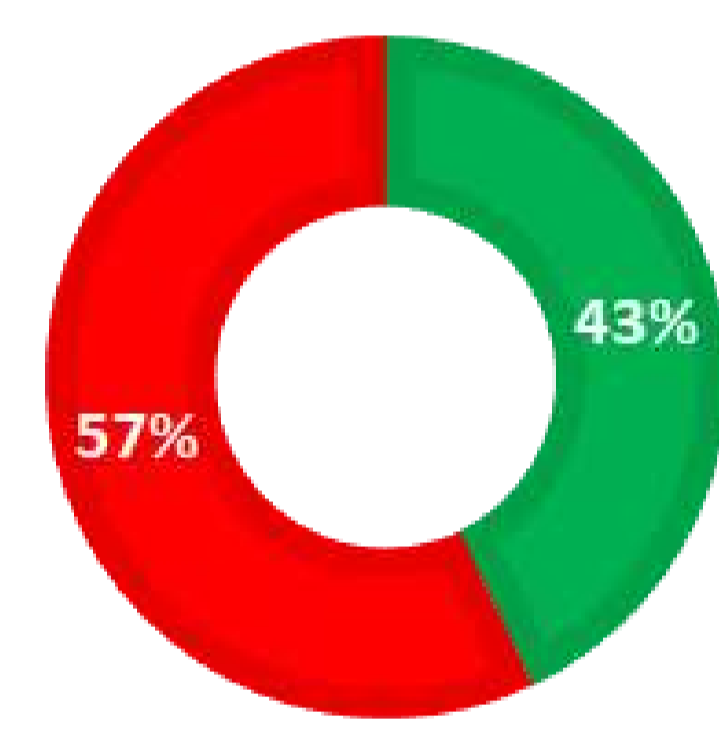

YTD





PT Bank Rakyat Indonesia (Persero) Tbk Class B - 1D - IDX O3.680 H3.740 L3.660 C3.700 +20 (+0,54%)  
Vol 215,16M



BBRI memiliki trend yang cenderung sideways. Pada perdagangan terakhir, BBRI menguat tipis sebesar +0,54% menuju level 3700. Setelah mampu untuk rebound dari level supportnya di 3580, BBRI masih mempunyai potensi untuk menguji level resistancenya pada 3760an.

## Highlight News BRI

### **BRI & Kemenpora Gelar Literasi Keuangan untuk Perkuat Finansial Atlet Nasional**

Bank Rakyat Indonesia (BRI) bekerja sama dengan Kementerian Pemuda dan Olahraga (Kemenpora) menggelar program literasi keuangan khusus bagi atlet nasional, bertujuan meningkatkan pemahaman dan keterampilan mereka dalam mengelola keuangan secara efektif di luar aktivitas kompetisi. Kegiatan ini mencakup edukasi tentang perencanaan keuangan, pengelolaan pendapatan, hingga investasi sederhana untuk masa depan atlet.

Program ini dilatarbelakangi kebutuhan untuk mendukung stabilitas finansial para atlet, yang sering menghadapi tantangan dalam mengatur pendapatan yang fluktuatif dan periode karier yang relatif singkat. BRI, sebagai mitra strategis, menyajikan materi praktis yang dapat langsung diterapkan oleh peserta, termasuk pengelolaan tabungan, penggunaan produk perbankan yang tepat, serta tips menyiapkan dana darurat.

Kolaborasi ini juga mencakup sesi tanya jawab dan pembinaan lanjutan yang dirancang untuk memperkuat literasi keuangan di kalangan atlet muda dan profesional. Inisiatif semacam ini diharapkan tidak hanya membantu kesejahteraan individu atlet, tetapi juga mendukung kesiapan mereka dalam menghadapi tantangan finansial jangka panjang setelah pensiun dari dunia olahraga.

Source : <https://www.cnbcindonesia.com/market/20260109105058-17-700967/perkuat-finansial-atlet-bri-dan-kemenpora-gelar-literasi-keuangan>

# SAPA MENTARI

Sajian Pagi Menu Trading dari BRI Danareksa Sekuritas

Selasa, 13 Januari 2026



## Maksimalkan Cuanmu, Aktifkan Akun Margin mu!

Pengajuannya mudah, cukup dengan :

- ✓ Jaminan awal mulai dari Rp 50 Juta
- ✓ Memiliki rekening reguler min. 6 bulan

## Margin Activation

Equity	Reksadana	Bond
Account & Report	Q MENU SEARCH	
Portfolio	Account Info	Trade Confirmation
Statement of Account	Tax Report	Gain/Loss
Stock Price	Trade Book	Broker Sum
Today Price	Price History	Global Market Performance
Stock Info	Stock Comparison	Time & Order
Running Trade	Index	Index Sectoral



Call Center  
1500 688  
brids.co.id

BRI Danareksa Sekuritas berizin dan diawasi oleh Otoritas Jasa Keuangan  
@bridanareksa • BRI Danareksa Sekuritas • bridsofficial

WhatsApp Official BRIDS  
BRI Danareksa Sekuritas  
0858-5150-0688

# WE'RE ONE CALL AWAY!



[@bridanareksa](https://www.instagram.com/bridanareksa)



[YouTube BRIDS](#)



[Telegram BRIDS](#)



[TikTok BRIDS](#)



**CALL CENTER BRIDS:**

(021) 1500 688

[callcenter@brids.co.id](mailto:callcenter@brids.co.id)

KUNJUNGI WEBSITE KAMI

[www.brights.id](http://www.brights.id)

Selasa, 13 Januari 2026

**PT BRI Danareksa Sekuritas**

Wisma GKBI, 16th Floor Jl. Jenderal Sudirman Kav. 28 Jakarta Indonesia

10210

Phone : 021-50914100

**CUSTOMER ENGAGEMENT & MARKET ANALYST TEAM****Chory Agung Ramdhani, CFP, CSA, CIB***Head of Departement***Reza Diofanda, RTA RSA AWP.***Technical Analyst***Abida Massi Armand, FMVA.***Fundamental Analyst***Nadia Syarifah***Market Data Officer***Disclaimer**

The information contained in this report has been taken from sources which we deem reliable. However, none of P.T. Danareksa Sekuritas and/or its affiliated companies and/or their respective employees and/or agents makes any representation or warranty (express or implied) or accepts any responsibility or liability as to, or in relation to, the accuracy or completeness of the information and opinions contained in this report or as to any information contained in this report or any other such information or opinions remaining unchanged after the issue thereof.

We expressly disclaim any responsibility or liability (express or implied) of P.T. Danareksa Sekuritas, its affiliated companies and their respective employees and agents whatsoever and howsoever arising (including, without limitation for any claims, proceedings, action, suits, losses, expenses, damages or costs) which may be brought against or suffered by any person as a result of acting in reliance upon the whole or any part of the contents of this report and neither P.T. Danareksa Sekuritas, its affiliated companies or their respective employees or agents accept liability for any errors, omissions or misstatements, negligent or otherwise, in the report and any liability in respect of the report or any inaccuracy therein or omission therefrom which might otherwise arise is hereby expressly disclaimed.

The information contained in this report is not to be taken as any recommendation made by P.T. Danareksa Sekuritas or any other person to enter into any agreement with regard to any investment mentioned in this document. This report is prepared for general circulation. It does not have regard to the specific person who may receive this report. In considering any investments you should make your own independent assessment and seek your own professional financial and legal advice.