

SAPA MENTARI

Sajian Pagi Menu Trading dari BRI Danareksa Sekuritas

Kamis, 18 Desember 2025



TOPIC:

- **PERGERAKAN IHSG**
- **NEWS UPDATE**
- **TRADING IDEAS**
- **SPOTLIGHT BBRI**



KEY INDEX PERFORMANCE

	PRICE	CHANGE	%CHANGE
IDX	8.677,34	-9,12	-0,11%
US MARKET			
Dow	47.886,16	-228,1	-0,47%
S&P 500	6.721,51	-78,75	-1,16%
Nasdaq	22.693,32	-418,14	-1,81%
VIX	17,62	1,14	6,92%
EUROPE			
DAX	23.960,59	-116,28	-0,48%
FTSE 100	9.774,32	89,53	0,92%
CAC 40	8.086,05	-20,11	-0,25%
ASIA			
Nikkei 225	49.512,28	128,99	0,26%
Hang Seng	25.468,78	233,37	0,92%
Shanghai	3.870,28	45,47	1,19%
STI Index	4.575,48	-4,25	-0,09%



FOKUS HARI INI

- Snapshot Ekuitas BRI Danarekxa Sekuritas – Rabu 17 Desember 2025
- Fore Kopi (FORE) Suntik Modal US\$250.000 ke Anak Usaha di Singapura

MARKET UPDATE

IHSG - IHSG melemah sebesar -9,12 poin atau turun sebesar -0,11% dan ditutup di 8.677,34. Sebanyak 284 saham turun, 140 saham tidak berubah, dan 379 saham naik.

US Market –Dow Jones Industrial Average ditutup melemah -0,47% ke level 47.885,97 Indeks S&P 500 ditutup melemah -1,16% ke level 6.721,43 dan Nasdaq melemah -1,81% ke level 22.693,32.

COMMODITY

	PRICE	CHANGE	%CHANGE
Oil (Brent)	60,61	0	0,00%
Oil (WTI)	56,75	1,62	2,94%
Coal	108,5	-0,10	-0,09%
Gold	4.371,20	38,9	0,90%
Palm Oil	3.932,00	-30	-0,76%
Nickel	14.343,13	107,75	0,76%
Silver	66,438	3,114	4,92%
Copper	5,4268	0,0678	1,26%
Tin	36.199,02	-191,98	-0,53%

IDX STATISTIC

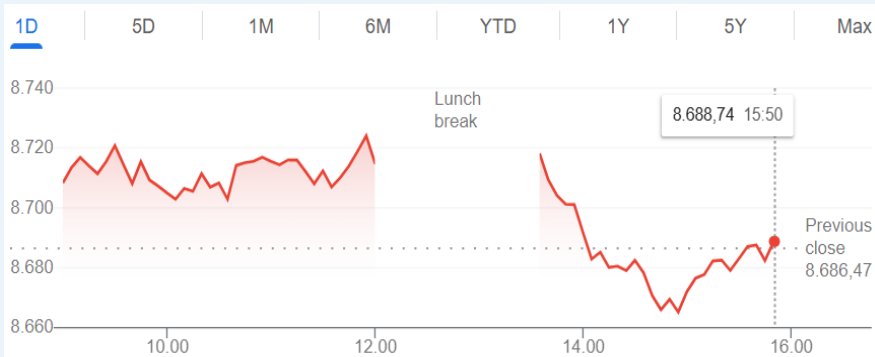

Source : Grafik IHSX Intraday

CURRENCY AND BOND YIELD

	PRICE	CHANGE	%CHANGE
USIDR	16.676,40	9,7	0,06%
USDJPY	155,65	0,02	0,01%
EURUSD	1,1741	0,0001	0,01%
GBP/USD	1,3377	-0,0047	-0,35%
ID10YR	6,126	-0,022	-0,36%
US10YR	4,154	0,005	0,12%

Market Cap	Value	Volume (Mill Shares)	Net Foreign Buy/Sell (ALL)
15,949 T	37,751 T	54,600 B	280,47 B

Top Foreign 1D				Top Foreign 1M			
Net Buy		Net Sell		Net Buy		Net Sell	
ANTM	111.9 B	BUMI	-381.7 B	BRMS	3.3 T	BBRI	-4.71 T
EXCL	51.5 B	BBCA	-226.0 B	BMRI	2.73 T	BUMI	-1.89 T
BMRI	50.8 B	DEWA	-199.6 B	IMPC	2.64 T	ICBP	-1.06 T
BBRI	43.8 B	BRMS	-183.0 B	ASII	965.1 B	KLBF	-870.7 B
PGAS	43.6 B	BRPT	-70.2 B	BREN	891.3 B	BBCA	-637.6 B

Snapshot Ekuitas BRI Danarekxa Sekuritas – Rabu 17 Desember 2025

- Indonesia telah memperkenalkan formula baru untuk menentukan Upah Minimum Provinsi (UMP) tahun 2026 melalui peraturan pemerintah yang ditandatangani oleh Presiden Prabowo Subianto pada tanggal 16 Desember 2025. Formula ini menetapkan kenaikan upah sebesar inflasi ditambah pertumbuhan ekonomi dikalikan dengan koefisien alpha sebesar 0,5–0,9, setelah berkonsultasi dengan serikat pekerja dan sesuai dengan putusan Mahkamah Konstitusi Nomor 168/2023.
- BBTN meluncurkan keringanan kredit bagi nasabah konsumen terdampak banjir dan longsor di Aceh dan Sumatra. Tercatat 22.879 nasabah terdampak di Banda Aceh, Medan, Padang, dan Pematang Siantar dengan total outstanding kredit Rp1,93 triliun, yang masih berpotensi bertambah.

Full Report : [Klik disini](#)

Fore Kopi (FORE) Suntik Modal US\$250.000 ke Anak Usaha di Singapura

- FORE menyuntikkan modal tambahan US\$250.000 ke Fore International Pte. Ltd. di Singapura untuk menjaga porsi kepemilikan dan mendukung operasional. Modal disetor entitas tersebut meningkat menjadi US\$2,45 juta.
- Manajemen menyatakan tambahan modal diperlukan agar Fore International dapat menjalankan usahanya secara optimal dan diharapkan memberikan kontribusi positif bagi Perseroan. Transaksi ini tidak memerlukan persetujuan RUPS karena tidak melibatkan benturan kepentingan sesuai POJK 42/2020.

Full Report : [Klik disini](#)

CORPORATE ACTION

- RUPS**
AKKU, PMMP, SMBR, MUTU, PTPP, BANK, TECH, HRME, CBRE, KJEN, GTBO
- Dividend**

IPO

IPO Bookbuilding

IPO Offering



TECHNICAL REVIEW : IHSG

Indeks Harga Saham Gabungan IDX · 1h · IDX O8.685,9270 H8.696,1540 L8.677,3450 C8.677,3450 -8,6640 (-0,10%)
 Vol: Vendor data tidak menyediakan data volume untuk simbol ini.



Last Price : 8677 Support : 8630 Resistance : 8710

Pada penutupan terakhir, IHSG ditutup melemah tipis sebesar -0,11% menuju level 8,677 dengan net foreign sell sebesar Rp -856M. IHSG cenderung bergerak terbatas sepanjang perdagangan akibat katalis Keputusan untuk penahanan suku bunga BI di angka 4,75%. Secara teknikal, IHSG diproyeksi akan bergerak terbatas dengan range support di 8630 dan resistance di 8710. Saat ini, pasar akan mencermati beberapa rilis data ekonomi global seperti Keputusan suku bunga dari BoE dan juga rilis data inflasi Amerika Serikat yang menjadi factor pendorong selanjutnya.

DAILY STOCKPICK

Kode	Action	Harga Penutupan	Target Harga	Stop Loss	Ket.
TINS	BUY	3480	3570 - 3740	< 3300	Swing Trade
MAPI	BUY	1225	1250 - 1270	< 1180	Day Trade
DEWI	BUY	214	226 - 248	< 196	Day Trade
PJHB	SELL	470	-	382	-



TECHNICAL REVIEW : TINS – BUY



Last Price : 3480

SWING TRADE

TP	3570
	3740
BUY	3400 - 3480
SL	< 3300

TINS > Pergerakan harga saham TINS mampu untuk breakout dari level resistance sebelumnya pada 3320 – 3400 dan sekarang dijadikan area support. Saat ini, harga sedang pullback dengan potensi lanjutan trend bullish dengan target selanjutnya di level 3570 – 3740.

TECHNICAL REVIEW : MAPI – BUY



Last Price: 1225

DAY TRADE

TP	1250
	1270
BUY	1200 - 1225
SL	< 1180

MAPI > Secara chart 1 jam, MAPI membentuk pola reversal yaitu double bottom. Selama berada diatas neckline 1195 – 1200, MAPI berpotensi untuk lanjut menguat dengan target resistance pada level 1250 – 1270.



TECHNICAL REVIEW : DEWI – BUY



Last Price : 214

DAY TRADE	
TP	226
	240
BUY	204 - 214
SL	< 196

DEWI > Pergerakan saham DEWI masih dalam trend yang bullish. Saat ini, DEWI mampu untuk menembus level resistance sebelumnya pada 196 – 204 dan berpotensi untuk melanjutkan trend penguatan dengan target resistance selanjutnya di 226 – 240.

TECHNICAL REVIEW : PJHB – SELL



Last Price : 470

SWING TRADE	
TP	-
	-
BUY	-
SL	382

PJHB > Pergerakan saham PJHB cenderung memiliki trend yang bearish akhir-akhir ini. Support penting di 535 telah tertembus dan waspadai lanjutan pelemahan hingga support selanjutnya pada 382.



SWING TRADE

Date	Code	Action	Call Price	Last Price	Target Price	Stop Loss	Profit/Loss (%)	Remarks
5-Aug-25	ASRI	BUY	175	164	185-200	150	-6.29%	Sudah mencapai TP 1, TP partial, sisanya HOLD
13-Oct-25	ADMR	BUY	1335	1425	1460-1795	1150	6.74%	Sudah mencapai TP 1, TP partial, sisanya HOLD
24-Oct-25	BBNI	BUY	4220	4370	4420-4590	4000	3.55%	Sudah mencapai TP 1, TP partial, sisanya HOLD
3-Nov-25	UNVR	BUY	2630	2630	2780-2990	2400	0.00%	HOLD
5-Nov-25	TLKM	BUY	3600	3500	3690-4020	3200	-2.78%	Sudah mencapai TP 1, TP partial, sisanya HOLD
25-Nov-25	MDKA	BUY	2310	2290	2390-2550	2000	-0.87%	Sudah mencapai TP 1, TP partial, sisanya HOLD
25-Nov-25	AMRT	BUY	1875	1910	1950-2010	1770	1.87%	Sudah mencapai TP 1, TP partial, sisanya HOLD
26-Nov-25	MBMA	BUY	590	535	635-695	530	-9.32%	HOLD
28-Nov-25	BRPT	BUY	3620	3510	3830-4020	3300	-3.04%	HOLD
4-Dec-25	ESSA	BUY	640	635	650-675	590	-0.78%	Sudah mencapai TP 1, TP partial, sisanya HOLD
8-Dec-25	IMPC	BUY	3720	3740	3910-4040	3550	0.54%	HOLD
9-Dec-25	ASSA	BUY	1190	1175	1235-1275	1150	-1.26%	HOLD
10-Dec-25	BRPT	BUY	3550	3510	3620-3830	3300	-1.13%	Sudah mencapai TP 1, TP partial, sisanya HOLD
10-Dec-25	JPFA	BUY	2720	2770	2840-3050	2500	1.84%	HOLD
11-Dec-25	EMTK	BUY	1445	1335	1480-1560	1300	-7.61%	HOLD
11-Dec-25	MBMA	BUY	565	535	590-635	520	-5.31%	HOLD
16-Dec-25	BMRI	BUY	5025	5025	5100-5300	4750	0.00%	HOLD
17-Dec-25	NCKL	BUY	990	1010	1020-1050	930	2.02%	HOLD
17-Dec-25	INDY	BUY	2280	2290	2350-2500	2000	0.44%	HOLD

Catatan:

Swing Trade adalah saham pilihan dengan Trend Bullish dan berpotensi Bullish yang bisa di Buy & Hold sampai muncul sinyal pembalikan arah tren (reversal).

*rekomendasi baru Call Price adalah harga pada saat rekomendasi dikeluarkan.

Selengkapnya [Klik disini](#)

RESULT RECOMMENDATION

IHSG PERFORMANCE

DAY TRADING PERFORMANCE

WIN RATE

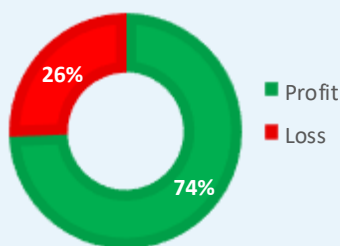

Gain/Loss **297,34%**

SWING TRADING PERFORMANCE

WIN RATE

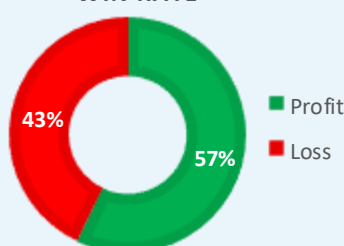

Gain/Loss **1275,54%**

IHSG YTD PERFORMANCE

LATEST : 8,677.34

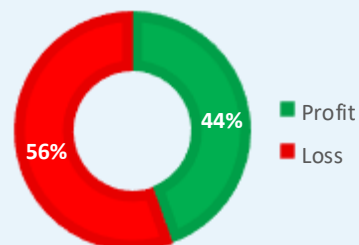

YTD

22,35%

Catatan:

Periode : January 2025 - Now



SPOTLIGHT BBRI



BBRI > Pergerakan harga BBRI masih dalam trend yang sideways sejak awal tahun. Pada perdagangan terakhir, BBRI kembali ditutup menguat sebesar 1,63% menuju level 3750. Dengan penguatan ini, BBRI berpotensi untuk menguji kembali level resistance terdekatnya pada 3830.

Highlight News BRI

BRI (BBRI) Tebar Dividen Interim Rp137 per Saham Senilai Rp20,63 Triliun

PT Bank Rakyat Indonesia Tbk (BBRI) menyetujui pembagian dividen interim sebesar Rp137 per saham, setara total sekitar Rp20,63 triliun, berdasarkan kinerja keuangan hingga 30 September 2025. Keputusan ini telah disetujui oleh direksi dan dewan komisaris sebagai bagian dari kebijakan perusahaan untuk memberikan imbal hasil kepada pemegang saham.

Pembagian dividen interim tersebut akan mengikuti jadwal cum-dividen dan ex-dividen di pasar reguler dan tunai akhir Desember 2025 dan awal Januari 2026, dengan recording date pada 2 Januari 2026 dan pembayaran dividen direncanakan pada 15 Januari 2026.

Langkah ini mencerminkan komitmen BRI untuk menjaga nilai bagi pemegang saham meskipun kondisi ekonomi dan kinerja laba bersih relatif moderat. Bagi investor, pengumuman dividen interim sering juga dipandang sebagai sinyal kepercayaan manajemen terhadap fundamental bank.

Source : <https://www.idxchannel.com/market-news/bri-bbri-tebar-dividen-interim-rp137-per-saham>



SAPA MENTARI

SAJIAN PAGI MENU TRADING DARI BRI DANAREKSA SEKURITAS

Kamis, 18 Desember 2025



Maksimalkan Cuanmu, Aktifkan Akun Margin mu!

Pengajuannya mudah, cukup dengan :

- ✓ Jaminan awal mulai dari **Rp 50 Juta**
- ✓ Memiliki rekening reguler **min. 6 bulan**

[Klik disini untuk cek Promo dari BRIDS!](#)

[Mulai Investasi Sekarang disini](#)

Margin Activation

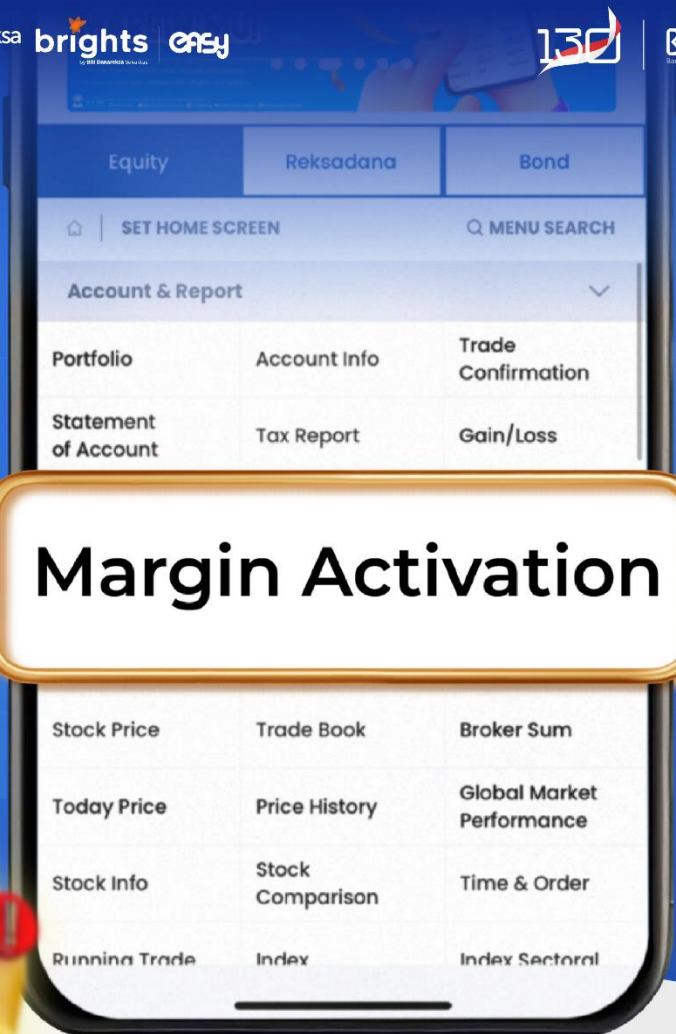

Call Center
1500 688
brids.co.id

BRI Danarekxa Sekuritas berizin dan diawasi oleh Otoritas Jasa Keuangan
@bridanarekxa • BRI Danarekxa Sekuritas • bridsofficial •
BRIDS Official Channel • BRI Danarekxa Sekuritas

WhatsApp Official BRIDS
BRI Danarekxa Sekuritas
0858-5150-0688

WE'RE ONE CALL AWAY!



[@bridanarekxa](#)



[YouTube BRIDS](#)



[Telegram BRIDS](#)



[TikTok BRIDS](#)



CALL CENTER BRIDS:
(021) 1500 688
callcenter@brids.co.id

KUNJUNGI WEBSITE KAMI

www.brights.id



Kamis, 18 Desember 2025

PT BRI Danareksa Sekuritas

Wisma GKBI, 16th Floor Jl. Jenderal Sudirman Kav. 28 Jakarta Indonesia 10210

Phone : 021-50914100

Fax : 021-2520990

RETAIL DIVISION

Chory Agung Ramdhani

chory.ramdhani@brids.co.id

(62-21) 50914100 ext.2850

Customer Engagement & Market Analyst - Department Head

Reza Diofanda

reza.diofanda@brids.co.id

(62-21) 50914100 ext.2851

Technical Analyst

Nadia Syarifah

nadia.syarifah@brids.co.id

(62-21) 50914100 ext.2852

Market Data Officer



Disclaimer

The information contained in this report has been taken from sources which we deem reliable. However, none of P.T. Danareksa Sekuritas and/or its affiliated companies and/or their respective employees and/or agents makes any representation or warranty (express or implied) or accepts any responsibility or liability as to, or in relation to, the accuracy or completeness of the information and opinions contained in this report or as to any information contained in this report or any other such information or opinions remaining unchanged after the issue thereof.

We expressly disclaim any responsibility or liability (express or implied) of P.T. Danareksa Sekuritas, its affiliated companies and their respective employees and agents whatsoever and howsoever arising (including, without limitation for any claims, proceedings, action, suits, losses, expenses, damages or costs) which may be brought against or suffered by any person as a result of acting in reliance upon the whole or any part of the contents of this report and neither P.T. Danareksa Sekuritas, its affiliated companies or their respective employees or agents accept liability for any errors, omissions or misstatements, negligent or otherwise, in the report and any liability in respect of the report or any inaccuracy therein or omission there from which might otherwise arise is hereby expressly disclaimed.

The information contained in this report is not to be taken as any recommendation made by P.T. Danareksa Sekuritas or any other person to enter into any agreement with regard to any investment mentioned in this document. This report is prepared for general circulation. It does not have regard to the specific person who may receive this report. In considering any investments you should make your own independent assessment and seek your own professional financial and legal advice.