

SAPA MENTARI

Sajian Pagi Menu Trading dari BRI Danareksa Sekuritas

Kamis, 14 Agustus 2025



TOPIC:

- PERGERAKAN IHSG
- NEWS UPDATE
- TRADING IDEAS
- SPOTLIGHT BBRI



KEY INDEX PERFORMANCE

	PRICE	CHANGE	%CHANGE
IDX	7.892,91	101,21	1,30%
US MARKET			
Dow	44.922,27	463,66	1,04%
S&P 500	6.466,58	20,82	0,32%
Nasdaq	21.713,14	31,24	0,14%
VIX	14,49	-0,24	-1,63%
EUROPE			
DAX	24.185,59	160,81	0,67%
FTSE 100	9.165,23	17,42	0,19%
CAC 40	7.804,97	51,55	0,66%
ASIA			
Nikkei 225	43.274,67	556,5	1,30%
Hang Seng	25.613,67	643,99	2,58%
Shanghai	3.683,46	17,55	0,48%
STI Index	4.272,76	52,04	1,23%



FOKUS HARI INI

- Telkom Indonesia (TLKM.IJ Rp 3.180; BELI TP Rp 3.500) Mobile dan Fixed Broadband ke Turn Corner
- INTP Buka-bukaan! Volatilitas Saham Dipicu Aksi Buyback

MARKET UPDATE

IHSG - IHSG menguat sebesar 101,21 poin atau naik sebesar 1,30% dan ditutup di 7.892,91. Sebanyak 280 saham turun, 173 saham tidak berubah, dan 346 saham naik.

US Market – Dow Jones Industrial Average ditutup menguat 1,04% ke level 44.922,27 Indeks S&P 500 ditutup menguat 0,32% ke level 6.466,58 dan Nasdaq menguat 0,14% ke level 21.713,14.

COMMODITY

	PRICE	CHANGE	%CHANGE
Oil (Brent)	65,76	0	0,00%
Oil (WTI)	62,65	-0,08	-0,13%
Coal	111.80	0.10	0.09%
Gold	3.407,25	0,3	0,01%
Palm Oil	4.425,00	23	0,52%
Nickel	15.228,13	-65,5	-0,43%
Silver	38,583	0,03	0,08%
Copper	4,4985	0,0015	0,03%
Tin	33.851,00	98,99	0,29%

IDX STATISTIC



Source : Grafik IHSG Intraday

CURRENCY AND BOND YIELD

	PRICE	CHANGE	%CHANGE
USIDR	16.182,50	-74,5	-0,46%
USDJPY	147,3	-0,12	-0,08%
EURUSD	1,1706	0,0001	0,01%
GBP/USD	1,3576	0,0005	0,04%
ID10YR	6,434	0	0,00%
US10YR	4,235	-0,003	-0,07%

Market Cap	Value	Volume (Mill Shares)	Net Foreign Buy/Sell (ALL)
14,233 T	21,078 T	36,830 B	1,49 T

Top Foreign 1D				Top Foreign 1M			
Net Buy		Net Sell		Net Buy		Net Sell	
TLKM	722.4 B	BMRI	-193.1 B	TLKM	1.15 T	BBCA	-3.03 T
BBRI	405.7 B	ANTM	-89.7 B	ASII	1.03 T	BMRI	-2.15 T
BBCA	276.1 B	EXCL	-54.7 B	BBRI	666.7 B	ICBP	-553.9 B
ASII	199.0 B	GOTO	-44.2 B	GOTO	644.2 B	SSIA	-431.5 B
CUAN	100.6 B	ICBP	-36.2 B	UNTR	530.2 B	CUAN	-315.0 B

Telkom Indonesia (TLKM.IJ Rp 3.180; BELI TP Rp 3.500) Mobile dan Fixed Broadband ke Turn Corner

- Kami memangkas estimasi laba bersih FY25-27F sebesar 11,2-12,5%, dengan memperhitungkan pertumbuhan yang lebih lambat dari perkiraan di semester pertama 2025, tetapi dengan ekspektasi pemulihan seluler di semester kedua 2025.
- Kami memperkirakan tekanan imbal hasil seluler akan mereda di tengah perbaikan harga yang sedang berlangsung dan penyederhanaan produk; kami melihat penurunan ARPU untuk Indihome terbatas.
- Pertahankan target harga (TP) di Rp3.500 karena kami menaikkan target EV/EBITDA ke rata-rata (digabungkan dengan DCF) di tengah prospek monetisasi yang lebih baik.

Full Report : [Klik disini](#)

INTP Buka-bukaan! Volatilitas Saham Dipicu Aksi Buyback

- PT Indocement Tunggal Prakarsa Tbk. (INTP) memberikan klarifikasi terkait volatilitas transaksi sahamnya setelah diminta penjelasan oleh Bursa Efek Indonesia (BEI) melalui surat nomor S-09292/BEI.PP2/08-2025.
- Corporate Secretary INTP, Dani Handajani, pada Rabu (13/8) menyampaikan bahwa perseroan saat ini tengah menjalankan aksi korporasi pembelian kembali saham (buyback). Aksi ini sebelumnya telah diumumkan melalui keterbukaan informasi pada 14 April 2025 dan memperoleh persetujuan pemegang saham dalam Rapat Umum Pemegang Saham Luar Biasa (RUPSLB) pada 21 Mei 2025. Program buyback ini akan berlangsung hingga 21 Mei 2026.

Full Report : [Klik disini](#)

CORPORATE ACTION

1. RUPS

FILM, SAMF, TAPG

2. Dividend

IPO

IPO Bookbuilding

IPO Offering



TECHNICAL REVIEW : IHSG

Indeks Harga Saham Gabungan IDX · 1D · IDX O7.846,1240 H7.903,0530 L7.835,3020 C7.892,9110 +101,2140 (+1,30%)

Vol (20): Vendor data tidak menyediakan data volume untuk simbol ini.

SMA (200, close) 7.056,8046



Last Price : 7892 Support : 7825 Resistance : 7977

IHSG pada perdagangan terakhir naik 1,30% ke level 7.892 dengan net foreign buy Rp 1,52 triliun. Secara teknikal, tembusnya resistance 7.825 membuka peluang IHSG menguji kembali level ATH 7.910 yang tercapai pada September 2024.

DAILY STOCKPICK

Kode	Action	Harga Penutupan	Target Harga	Stop Loss	Ket.
EMTK	BUY	975	1020 - 1065	< 945	Day Trade
MAPA	BUY	680	715 - 760	< 620	Day Trade
ASRI	BUY	173	185 - 200	< 150	Swing Trade
PGEO	SELL	1525	1390	-	-

chory.ramdhani@brids.co.id

(62-21) 50914100 ext.2850

Customer Engagement & Market Analyst - Department Head



TECHNICAL REVIEW : EMTK - BUY



Last Price : 975

DAY TRADE	
TP	1020
	1065
BUY	960 - 975
SL	< 945

EMTK > Pergerakan harga EMTK masih dalam trend yang strong bullish. Saat ini, harga sedang bertahan diatas level support minornya pada 945. Jika mampu bertahan dan kembali menguat, maka ada potensi melanjutkan penguatan hingga level 1020 – 1065.

TECHNICAL REVIEW : MAPA – BUY



Last Price: 680

DAY TRADE	
TP	715
	760
BUY	640 - 680
SL	< 620

MAPA > Pergerakan harga MAPA baru saja rebound dari area supportnya pada 620 – 635 dengan akumulasi yang massif dan dukungan volume yang meningkat. Saat ini, harga sedang berpotensi untuk menuju level resistance terdekatnya di 715 – 760.



TECHNICAL REVIEW : ASRI – BUY



Last Price : 173

SWING TRADE	
TP	185
	200
BUY	155 - 170
SL	< 150

ASRI > Pergerakan saham ASRI masih mempunyai trend yang bullish secara jangka pendek. Saat ini harga sedang pullback pada area resistance became supportnya. Selama masih berada diatas level 150 – 160, maka ASRI berpeluang melanjutkan trend kenaikannya hingga 185 – 200.

TECHNICAL REVIEW : PGEO – SELL



Last Price : 1525

SWING TRADE	
TP	-
	-
BUY	-
SL	1390

PGEO > Pergerakan harga terdapat signal bearish. Selain itu, perdagangan terakhir juga menembus dari level support disertai distribusi yang masif. PGEO berpotensi untuk melanjutkan pelemahan hingga level support terdekatnya pada 1390.



SWING TRADE								
Date	Code	Action	Call Price	Last Price	Target Price	Stop Loss	Profit/Loss (%)	Remarks
1-Aug-25	ISAT	BUY	2250	2260	2330-2470	2100	0.44%	Sudah mencapai TP 1, TP partial, sisanya HOLD
5-Aug-25	ASRI	BUY	175	173	185-200	150	-1.14%	HOLD
6-Aug-25	GOTO	BUY	65	64	68-72	60	-1.54%	HOLD
6-Aug-25	INTP	BUY	6100	6450	6250-6775	5800	5.74%	Sudah mencapai TP 1, TP partial, sisanya HOLD
7-Aug-25	PGAS	BUY	1690	1680	1725-1780	1650	-0.59%	HOLD
7-Aug-25	INCO	BUY	3900	3930	4230-4400	3800	0.77%	HOLD
11-Aug-25	GOTO	BUY	62	64	69-72	60	3.23%	HOLD
12-Aug-25	PGAS	BUY	1670	1680	1725-1780	1650	0.60%	HOLD
12-Aug-25	WIFI	BUY	2720	2710	2840-3040	2500	-0.37%	HOLD
13-Aug-25	INCO	BUY	4000	3930	4140-4440	3800	-1.75%	HOLD

Catatan:

Swing Trade adalah saham pilihan dengan Trend Bullish dan berpotensi Bullish yang bisa di Buy & Hold sampai muncul sinyal pembalikan arah tren (reversal).

*rekomendasi baru Call Price adalah harga pada saat rekomendasi dikeluarkan.

Selengkapnya [Klik disini](#)

RESULT RECOMMENDATION

IHSG PERFORMANCE

DAY TRADING PERFORMANCE

WIN RATE

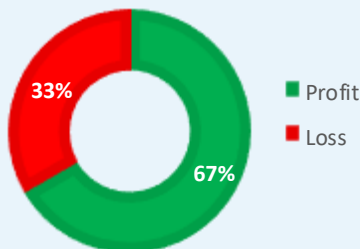

Gain/Loss **117.25%**

SWING TRADING PERFORMANCE

WIN RATE

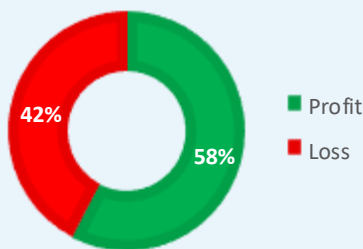

Gain/Loss **833.87%**

IHSG YTD PERFORMANCE

LATEST : 7.892,91

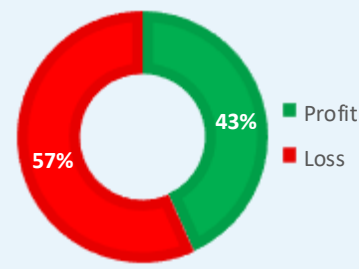

YTD **11.29%**

Catatan:

Periode : January 2025 - Now



SPOTLIGHT BBRI

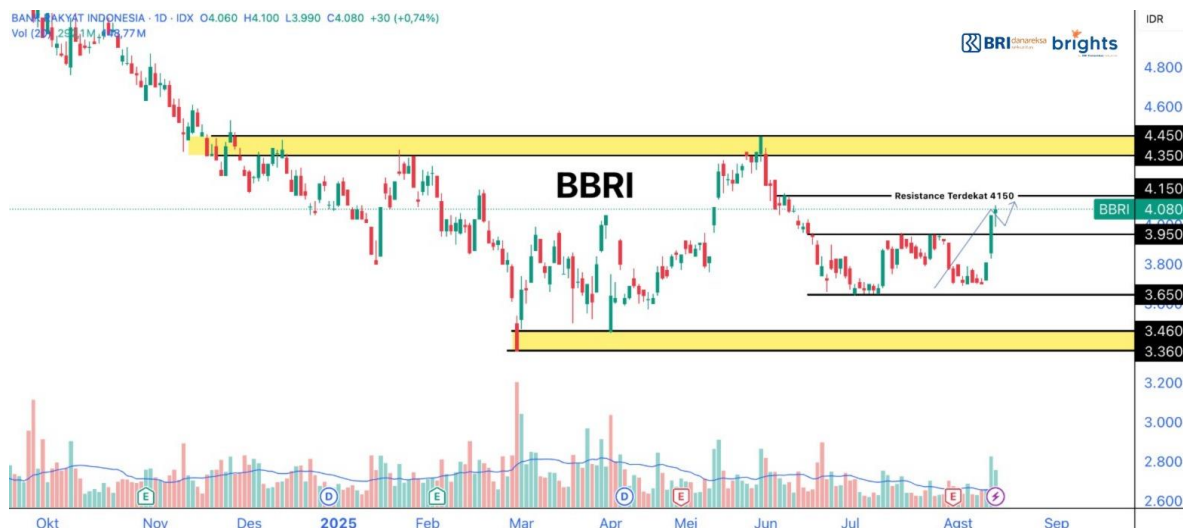

BBRI > Pergerakan harga saham BBRI masih memiliki trend yang sideways sejak awal tahun. Secara jangka pendek, setelah mampu untuk menembus level resistancenya di 3950, BBRI saat ini memiliki potensi untuk melanjutkan penguatan hingga resistance selanjutnya pada 4150.

Highlight News BRI

BRI (BBRI) Jadi Primadona Asing, Dikoleksi Rp 1,08 T dalam 4 Hari

Saham PT Bank Rakyat Indonesia (Persero) Tbk. (BBRI) menjadi incaran investor asing. Dalam periode perdagangan 7-12 Agustus 2025, BBRI menjadi saham dengan net foreign buy terbesar, yakni Rp 1,08 triliun.

Berdasarkan data Bursa Efek Indonesia (BEI), dalam empat hari perdagangan tersebut, saham BBRI membukukan net buy asing terbesar pada perdagangan kemarin, Selasa (12/8/2025), senilai Rp 718,2 miliar.

Aksi asing tersebut mendorong Kenaikan harga saham BBRI hingga menembus level psikologis Rp 4.050 per saham. Pada periode tersebut saham BBRI telah menguat 8,87%.

Adapun BBRI melesat kencang pada perdagangan kemarin. Saham bank yang fokus pada segmen UMKM ini naik 6,3%.

Total nilai transaksi di saham BBRI mencapai Rp 1,61 triliun yang melibatkan 404,7 juta saham. Hal ini menjadikan saham BBRI penggerak utama indeks dengan kontribusi 39,55 indeks poin. Adapun BBRI membukukan laba bersih periode berjalan sebesar Rp 26,53 triliun sepanjang semester I-2025.

Source : <https://www.cnbcindonesia.com/market/20250813082909-17-657537/bri--bbri--jadi-primadona-asing-dikoleksi-rp-108-t-dalam-4-hari>



SAPA MENTARI

SAJIAN PAGI MENU TRADING DARI BRI DANAREKSA SEKURITAS

Kamis, 14 Agustus 2025

INDEPENDENCE TRADE BATTLE

TRADING BEBAS TANPA BATAS, MERDEKA!

PERIODE: JULI - SEPTEMBER 2025



[Klik disini untuk cek Promo dari BRIDS!](#)

[Mulai Investasi Sekarang disini](#)



REGISTRASI SEKARANG

- Syarat & Ketentuan Peserta Prioritas & Reguler :
- Peserta Prioritas minimum rata-rata transaksi harian Rp 37.5 Juta selama periode program
 - Peserta Reguler minimum rata-rata transaksi harian Rp 7.5 Juta selama periode program
 - Berlaku untuk nasabah individu

RDPU Top 5 High Value Transaction

JUARA 1	JUARA 2	JUARA 3	JUARA 4	JUARA 5
RP 2 JUTA	RP 1,5 JUTA	RP 1 JUTA	RP 500 RIBU	RP 300 RIBU

* Reksadana Pasar Uang (RDPU) yang dibagikan pada bulan Juli dan Agustus untuk top 5 total transaksi

Call Center 1500 688 | BIDS Official Channel | WhatsApp Official BRIDS 0858-5150-0688

WE'RE ONE CALL AWAY!

- @bridanarekxa
- YouTube BRIDS
- Telegram BRIDS
- TikTok BRIDS



CALL CENTER BRIDS:
(021) 1500 688
callcenter@brids.co.id

KUNJUNGI WEBSITE KAMI www.brights.id



Kamis, 14 Agustus 2025

PT BRI Danareksa Sekuritas

Wisma GKBI, 16th Floor Jl. Jenderal Sudirman Kav. 28 Jakarta Indonesia 10210

Phone : 021-50914100

Fax : 021-2520990

RETAIL DIVISION

Chory Agung Ramdhani

chory.ramdhani@brids.co.id

(62-21) 50914100 ext.2850

Customer Engagement & Market Analyst - Department Head

Nadia Syarifah

nadia.syarifah@brids.co.id

(62-21) 50914100 ext.2852

Market Data Officer



Disclaimer

The information contained in this report has been taken from sources which we deem reliable. However, none of P.T. Danareksa Sekuritas and/or its affiliated companies and/or their respective employees and/or agents makes any representation or warranty (express or implied) or accepts any responsibility or liability as to, or in relation to, the accuracy or completeness of the information and opinions contained in this report or as to any information contained in this report or any other such information or opinions remaining unchanged after the issue thereof.

We expressly disclaim any responsibility or liability (express or implied) of P.T. Danareksa Sekuritas, its affiliated companies and their respective employees and agents whatsoever and howsoever arising (including, without limitation for any claims, proceedings, action, suits, losses, expenses, damages or costs) which may be brought against or suffered by any person as a result of acting in reliance upon the whole or any part of the contents of this report and neither P.T. Danareksa Sekuritas, its affiliated companies or their respective employees or agents accepts liability for any errors, omissions or misstatements, negligent or otherwise, in the report and any liability in respect of the report or any inaccuracy therein or omission there from which might otherwise arise is hereby expressly disclaimed.

The information contained in this report is not to be taken as any recommendation made by P.T. Danareksa Sekuritas or any other person to enter into any agreement with regard to any investment mentioned in this document. This report is prepared for general circulation. It does not have regard to the specific person who may receive this report. In considering any investments you should make your own independent assessment and seek your own professional financial and legal advice.