



**BRI** danareksa  
sekuritas

**brights** eASY  
by BRI DANAREKSA SEKURITAS



# SAPA MENTARI



Sajian Pagi Menu Trading dari BRI Danareksa Sekuritas

**Jumat, 15 November 2024**



## **TOPIC:**

- **PERGERAKAN IHSG**
- **NEWS UPDATE**
- **TRADING IDEAS**
- **SPOTLIGHT BBRI**



## KEY INDEX PERFORMANCE

	PRICE	CHANGE	%CHANGE
IDX	7.214,56	-94,11	-1,29%
<b>US MARKET</b>			
Dow	43.750,86	-207,33	-0,47%
S&P 500	5.949,17	-36,21	-0,61%
Nasdaq	19.230,74	-50,66	-0,26%
VIX	14,31	0,29	2,07%
<b>EUROPE</b>			
DAX	19.263,70	260,59	1,37%
FTSE 100	8.071,19	40,86	0,51%
CAC 40	7.311,80	94,97	1,32%
<b>ASIA</b>			
Nikkei 225	38.504,00	-236,5	-0,61%
Hang Seng	19.435,81	-387,64	-1,96%
Shanghai	3.379,84	-59,44	-1,73%
STI Index	3.738,16	17,82	0,48%



## FOKUS HARI INI

- **Jasa Marga (JSMR.IJ Rp 4,580; BUY TP Rp 6,200) Mempertahankan pandangan positif kami di tengah perkiraan pertumbuhan EPS 21%/19% di FY24F/25F**
- **Diborong Direksi, Saham RAJA Melonjak Lewati Level Rp2.000, Ada Apa?**

## MARKET UPDATE

**IHSG** - IHSG melemah sebesar -94,11 poin atau turun sebesar -1,29% dan ditutup di 7.214,56. Sebanyak 431 saham turun, 182 saham tidak berubah, dan 173 saham naik.

**US Market** – Dow Jones Industrial Average ditutup melemah -0,47% ke level 43.750,86 Indeks S&P 500 ditutup melemah -0,60% ke level 5.949,17 dan Nasdaq melemah -0,64% ke level 19.107,65.

## COMMODITY

	PRICE	CHANGE	%CHANGE
Oil (Brent)	72,47	0,04	0,06%
Oil (WTI)	68,62	0,19	0,28%
Coal	143,35	0	0,00%
Gold	2.570,60	-15,9	-0,61%
Palm Oil	5.185,00	-39	-0,75%
Nickel	15.734,00	-31	-0,20%
Silver	30,538	-0,125	-0,41%
Copper	4,0785	-0,0045	-0,11%
Tin	29.663,00	-545	-1,80%

## IDX STATISTIC



Source : Grafik IHSG Intraday

## CURRENCY AND BOND YIELD

	PRICE	CHANGE	%CHANGE
USIDR	15.958,80	-1,5	-0,01%
USDJPY	156,27	0,03	0,02%
EURUSD	1,053	0	0,00%
GBP/USD	1,2668	0,0004	0,03%
ID10YR	6,913	-0,027	-0,43%
US10YR	4,444	-0,009	-0,20%

Market Cap	Value	Volume (Mill Shares)	Net Foreign Buy/Sell (ALL)
12,186 T	10,922 T	23,143 B	795,34 B

Top Foreign 1D				Top Foreign MTD			
Net Buy		Net Sell		Net Buy		Net Sell	
INDF	53.4 B	BBRI	-207.8 B	INDF	738.6 B	BBRI	-5.6 T
ITMG	18.6 B	ADRO	-127.4 B	ASII	516.2 B	BBCA	-2.3 T
BBNI	15.8 B	TLKM	-83.9 B	UNTR	249.2 B	BMRI	-2.2 T
FILM	13.9 B	BBCA	-63.9 B	ANTM	185.5 B	TLKM	-810.7 B
INCO	12.7 B	ASII	-32.7 B	GOTO	140.5 B	ADRO	-403.7 B

## Jasa Marga Mempertahankan pandangan positif kami di tengah perkiraan pertumbuhan EPS 21%/19% di FY24F/25F

- JSMR mencatat penurunan pendapatan tol sebesar 3% qoq pada 3Q24 karena tingginya basis pada 2Q24, namun rev. masih tumbuh 18% yoy (74%/72% dari FY24F kami/kontra).
- Kami menyempurnakan volume lalu lintas kami. pertumbuhan, jadwal belanja modal, biaya bunga, dan asumsi minoritas, sehingga kami menurunkan NP inti FY24-FY26F sebesar 4-11%.
- Namun demikian, kami masih memperkirakan pertumbuhan NP inti sebesar 21%/17% pada FY24F/FY25F. Menegaskan kembali peringkat BELI dengan TP 5% lebih rendah di Rp6.200.

Full Report : [Klik disini](#)

## Diborong Direksi, Saham RAJA Melonjak Lewati Level Rp2.000, Ada Apa?

- Ogi Rulino selaku Direktur PT Rukun Raharja Tbk (RAJA) telah melakukan investasi dengan membeli saham RAJA pada tanggal 8 November 2024. Pada perdagangan hari ini Kamis (14/11) pukul 11:35 saham RAJA naik Rp85 atau menguat 4 % menjadi Rp2.050 per lembar saham.
- Sementara Ogi Rulino selaku Direktur membeli saham RAJA diharga Rp1.355 per saham. Transaksi saham RAJA senilai Rp93.7 miliar dengan frekuensi sebanyak 9.476 kali transaksi.
- Yuni Pattinasarani Corporate Secretary RAJA dalam keterangan tertulisnya Rabu (13/11) menyampaikan bahwa Ogi Rulino menyerok sebanyak 1.750.000 lembar saham diharga Rp1.355 per saham.

Full Report : [Klik disini](#)

## CORPORATE ACTION

### 1. RUPS

ADRO, BBYB, GIAA, LPCK, PPRI

### 2. Dividend

- AXIO

(Setiap 1 saham akan memperoleh Rp 5)

- KMDS

(Setiap 1 saham akan memperoleh Rp 15)

## IPO

### IPO Bookbuilding

1. PT Adaro Andalan Indonesia Tbk (AADI)

Sector : Energy

Price Range : Rp 4.590 – Rp 5.900





**TECHNICAL REVIEW : IHSG**

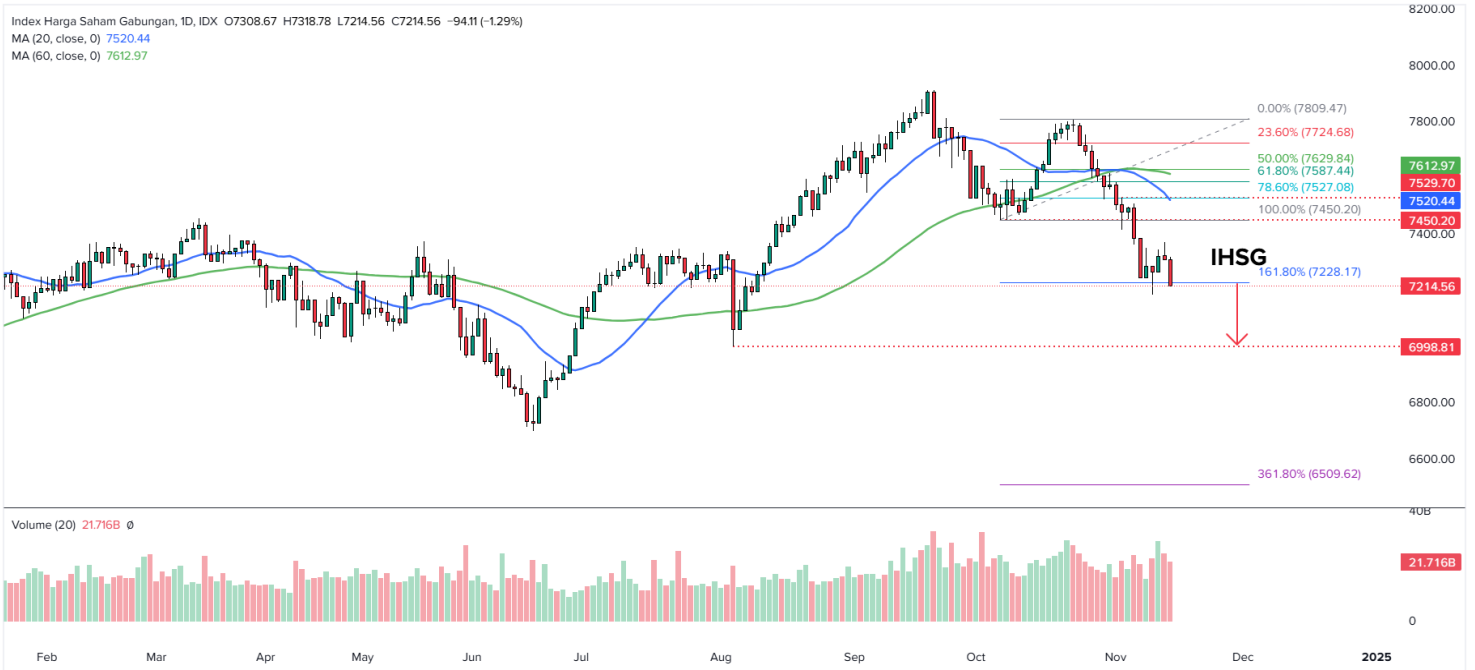

TV TradingView

**Last Price : 7,214 Support : 7,182 Resistance : 7,370**

IHSG kembali melemah dan menembus support 7228, arah trend masih bearish dan masih berpotensi melanjutkan penurunan ke area support berikutnya di 6998. Resisten sementara di 7370

**DAILY STOCKPICK**

Kode	Action	Harga Penutupan	Target Harga	Stop Loss	Ket.
CMRY	BUY	5575	5725 – 5950	5325	Swing Trade
MAPA	BUY	990	1080 – 1175	970	Swing Trade
GJTL	SELL	1160	1120	-	-
ICBP	SELL	11450	10550	-	-

**Reyhan Pratama**

Technical Analyst  
(62-21) 50914100 ext.2851  
[reyhan.pratama@brids.co.id](mailto:reyhan.pratama@brids.co.id)



## TECHNICAL REVIEW : CMRY – BUY



Last Price : 5575

SWING TRADE	
TP	5725
	5950
BUY	5500-5575
SL	5325

**CMRY** > trend bullish, posisi harga memantul dari support MA20 dan berpotensi melanjutkan penguatan ke area resisten 5725 dan 5950. Batasi kerugian jika harga turun di bawah support 5325.

## TECHNICAL REVIEW : MAPA – BUY



Last Price : 990

SWING TRADE	
TP	1080
	1175
BUY	>1030
SL	970

**MAPA** > trend bullish, harga sedang koreksi dan menguji support MA20, ada potensi harga memantul dari area support, tunggu konfirmasi harga breakout 1030 untuk buy. Batasi kerugian jika harga turun di bawah support 970.

**TECHNICAL REVIEW : GJTL – SELL**



**Last Price : 1160**

	-
<b>TP</b>	-
<b>BUY</b>	-
<b>SL</b>	-

**GJTL** > trend mulai bearish, posisi harga mulai menembus support 1180 dan masih berpotensi melanjutkan penurunan ke area support berikutnya di 1120.

**TECHNICAL REVIEW : ICBP – SELL**



**Last Price : 11450**

	-
<b>TP</b>	-
<b>BUY</b>	-
<b>SL</b>	-

**ICBP** > trend mulai bearish, posisi harga sudah menembus support 11450 membentuk double top dengan target penurunan di area 10550.



SWING TRADE								
Date	Code	Action	Call Price	Last Price	Target Price	Stop Loss	Profit/Loss (%)	Remarks
27-Sep-24	ADRO	BUY	3780	3830	4050-4330	3570	1.32%	Sudah mencapai TP 1, TP partial, sisanya HOLD
30-Sep-24	NISP	BUY	1390	1340	1440-1490	1325	-3.60%	HOLD
4-Oct-24	AUTO	BUY	2330	2390	2400-2660	2170	2.58%	Sudah mencapai TP 1, TP partial, sisanya HOLD
8-Oct-24	CMRY	BUY	5450	5575	5650-5950	5175	2.29%	Sudah mencapai TP 1, TP partial, sisanya HOLD
15-Oct-24	CPIN	BUY	4850	4880	5075-5325	4700	0.62%	Sudah mencapai TP 1, TP partial, sisanya HOLD
18-Oct-24	NISP	BUY	1350	1340	1395-1440	1325	-0.74%	Sudah mencapai TP 1, TP partial, sisanya HOLD
23-Oct-24	UNTR	BUY	26300	15975	28150-27075	25575	-39.26%	HOLD
4-Nov-24	SRTG	BUY	2300	2300	2490-2800	2200	0.00%	Sudah mencapai TP 1, TP partial, sisanya HOLD
4-Nov-24	TINS	BUY	1300	1330	1435-1580	1260	2.31%	Sudah mencapai TP 1, TP partial, sisanya HOLD
6-Nov-24	AUTO	BUY	2500	2390	2600-2750	2350	-4.40%	HOLD
6-Nov-24	PNLF	BUY	470	470	498-540	434	0.00%	Sudah mencapai TP 1, TP partial, sisanya HOLD
6-Nov-24	PSAB	BUY	306	306	346-400	295	0.00%	HOLD
8-Nov-24	GOTO	BUY	62	65	68-74	58	4.84%	Sudah mencapai TP 1, TP partial, sisanya HOLD
11-Nov-24	EMTK	BUY	478	500	510-530	446	4.60%	Sudah mencapai TP 1, TP partial, sisanya HOLD
12-Nov-24	JPFA	BUY	1730	1700	1830-2000	1660	-1.73%	HOLD
13-Nov-24	ADRO	BUY	3950	3830	4060-4300	3620	-3.04%	HOLD
13-Nov-24	AUTO	BUY	2430	2390	2500-2620	2300	-1.65%	HOLD
14-Nov-24	BUKA	BUY	123	124	130-140	115	0.81%	HOLD
14-Nov-24	RAJA	BUY	2090	2020	2200-2320	1900	-3.35%	HOLD

**Catatan:**

Swing Trade adalah saham pilihan dengan Trend Bullish dan berpotensi Bullish yang bisa di Buy & Hold sampai muncul sinyal pembalikan arah tren (reversal).

\*rekomendasi baru Call Price adalah harga pada saat rekomendasi dikeluarkan.

Selengkapnya [Klik disini](#)

## RESULT RECOMMENDATION

## IHSG PERFORMANCE

### DAY TRADING PERFORMANCE

#### WIN RATE

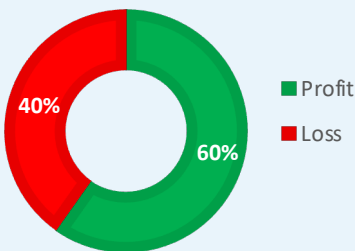

Gain/Loss **112,50%**

### SWING TRADING PERFORMANCE

#### WIN RATE

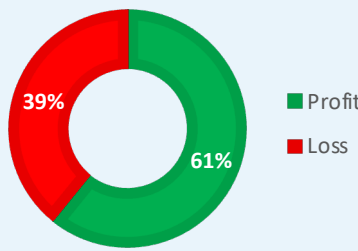

Gain/Loss **1529,23%**

### IHSG YTD PERFORMANCE

LATEST : 7.214,56

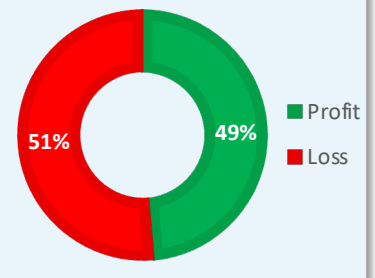

YTD

**-0,74%**

**Catatan:**

Periode : Februari 2024 - Now

**SPOTLIGHT BBRI**



TradingView

Belum ada perubahan signifikan pada pergerakan harga, trend masih bearish, masih ada potensi rebound jangka penden dengan resisten 4700-4750. Waspadaai penurunan lebih dalam jika harga kembali turun di bawah support 4430.

**Highlight News BRI**

**Menuju Ekonomi Hijau, Pembiayaan Berkelanjutan BRI Capai Rp 764,8 T**

PT Bank Rakyat Indonesia (Persero) Tbk terus menunjukkan komitmen kuat dalam mendukung pembangunan berkelanjutan di Indonesia. Hal ini dibuktikan dengan portofolio pembiayaan berkelanjutan yang mencapai Rp764,8 triliun hingga akhir Triwulan III 2024. Angka ini setara dengan 61,9% dari total kredit yang disalurkan dan portofolio investasi *bond* BRI.

Direktur Kepatuhan BRI Ahmad Solichin Lutfiyanto menyatakan hal ini membuktikan keseriusan BRI dalam menjalankan perannya sebagai lembaga keuangan yang mendukung transisi menuju ekonomi hijau dan inklusif.

"Kami percaya bahwa pertumbuhan ekonomi berkelanjutan adalah kunci untuk masa depan yang lebih baik. Melalui penyaluran pembiayaan ini, BRI berkomitmen untuk mendorong transformasi hijau dan mendukung program-program yang berorientasi pada pencapaian target pembangunan berkelanjutan (SDGs)," ujarnya dalam keterangan resmi, Kamis (14/11/2024).

**Source** : <https://www.cnbcindonesia.com/market/20241114113858-17-588166/menuju-ekonomi-hijau-pembiayaan-berkelanjutan-bri-capai-rp-7648-t>





# SAPA MENTARI

SAJIAN PAGI MENU TRADING DARI BRI DANAREKSA SEKURITAS

Jumat, 15 November 2024

Pesan ST013 di BRIDS dan Dapatkan Cashback Hingga

# Rp15 JUTA

Masa Penawaran : 8 November - 4 Desember 2024\*  
\*Hingga pukul 10.00 WIB

**Imbal Hasil :**

**ST013T2 : 6,40 % p.a**

**ST013T4 : 6,50 % p.a**

floating with floor

**PESAN SEKARANG DI APLIKASI**

**brightS** Pada Menu e-SBN  
by BRI Danarekxa Sekuritas

*Pilihan Berharga*  
**UNTUK MASA DEPAN SEJAHTERA**

[Klik disini untuk cek Promo dari BRIDS!](#)

[Mulai Investasi Sekarang disini](#)



## SCAN DISINI

DAN NIKMATI BERBAGAI PROMO MENARIK DARI BRI DANAREKSA SEKURITAS

Call Center  
**1500 688**  
brids.co.id

BRI Danarekxa Sekuritas berizin dan diawasi oleh Otoritas Jasa Keuangan  
@bridanarekxa • BRI Danarekxa Sekuritas • bridsofficial •  
BRIDS Official Channel • BRI Danarekxa Sekuritas

WhatsApp Official BRIDS  
BRI Danarekxa Sekuritas  
0858-5150-0688

# WE'RE ONE CALL AWAY!



[@bridanarekxa](#)



[YouTube BRIDS](#)



[Telegram BRIDS](#)



[TikTok BRIDS](#)



**CALL CENTER BRIDS:**

(021) 1500 688

[callcenter@brids.co.id](mailto:callcenter@brids.co.id)

KUNJUNGI WEBSITE KAMI

[www.brightS.id](http://www.brightS.id)

## PT BRI Danareksa Sekuritas

Wisma GKBI, 16th Floor Jl. Jenderal Sudirman Kav. 28 Jakarta Indonesia 10210

Phone : 021-50914100

Fax : 021-2520990

### RETAIL DIVISION

#### Chory Agung Ramdhani

[chory.ramdhani@brids.co.id](mailto:chory.ramdhani@brids.co.id)

(62-21) 50914100 ext.2850

*Customer Engagement & Market Analyst - Department Head*

#### Reyhan Pratama

[reyhan.pratama@brids.co.id](mailto:reyhan.pratama@brids.co.id)

(62-21) 50914100 ext.2851

*Technical Analyst*

#### Nadia Syarifah

[nadia.syarifah@brids.co.id](mailto:nadia.syarifah@brids.co.id)

(62-21) 50914100 ext.2852

*Market Data Officer*



### Disclaimer

The information contained in this report has been taken from sources which we deem reliable. However, none of P.T. Danareksa Sekuritas and/or its affiliated companies and/or their respective employees and/or agents makes any representation or warranty (express or implied) or accepts any responsibility or liability as to, or in relation to, the accuracy or completeness of the information and opinions contained in this report or as to any information contained in this report or any other such information or opinions remaining unchanged after the issue thereof.

We expressly disclaim any responsibility or liability (express or implied) of P.T. Danareksa Sekuritas, its affiliated companies and their respective employees and agents whatsoever and howsoever arising (including, without limitation for any claims, proceedings, action, suits, losses, expenses, damages or costs) which may be brought against or suffered by any person as a result of acting in reliance upon the whole or any part of the contents of this report and neither P.T. Danareksa Sekuritas, its affiliated companies or their respective employees or agents accepts liability for any errors, omissions or misstatements, negligent or otherwise, in the report and any liability in respect of the report or any inaccuracy therein or omission therefrom which might otherwise arise is hereby expressly disclaimed.

The information contained in this report is not taken as any recommendation made by P.T. Danareksa Sekuritas or any other person to enter into any agreement with regard to any investment mentioned in this document. This report is prepared for general circulation. It does not have regard to the specific person who may receive this report. In considering any investments you should make your own independent assessment and seek your own professional financial and legal advice.