

# SAPA MENTARI

Sajian Pagi Menu Trading dari BRI Danareksa Sekuritas

**Rabu, 13 November 2024**



## **TOPIC:**

- **PERGERAKAN IHSG**
- **NEWS UPDATE**
- **TRADING IDEAS**
- **SPOTLIGHT BBRI**



## KEY INDEX PERFORMANCE

	PRICE	CHANGE	%CHANGE
IDX	7.321,99	55,53	0,76%
<b>US MARKET</b>			
Dow	43.910,98	-382,15	-0,86%
S&P 500	5.983,99	-17,36	-0,29%
Nasdaq	19.281,40	-17,36	-0,090%
VIX	14,71	-0,26	-1,74%
<b>EUROPE</b>			
DAX	19.033,64	-414,96	-2,13%
FTSE 100	8.025,77	-99,42	-1,22%
CAC 40	7.226,98	-199,9	-2,69%
<b>ASIA</b>			
Nikkei 225	39.350,50	-189	-0,48%
Hang Seng	19.846,88	-580,05	-2,84%
Shanghai	3.421,97	-48,1	-1,39%
STI Index	3.711,48	-27,99	-0,75%



## FOKUS HARI INI

- Siloam International Hospitals (SILO.IJ Rp 2,880; BELI TP Rp 3,300) Titik masuk yang lebih baik muncul pasca hasil 3Q24 yang lemah
- Susul CEO, Direktur RAJA Mulai Serok 2,5 Juta Saham Harga Bawah

## MARKET UPDATE

**IHSG** - IHSG menguat sebesar +55,53 poin atau naik sebesar +0,76% dan ditutup di 7.321,99. Sebanyak 276 saham turun, 215 saham tidak berubah, dan 300 saham naik.

**US Market** – Dow Jones Industrial Average ditutup melemah -0,86% ke level 43.910,98 Indeks S&P 500 ditutup melemah 0,29% ke level 5.983,99 dan Nasdaq melemah 0,090% ke level 19.281,40.

## COMMODITY

	PRICE	CHANGE	%CHANGE
Oil (Brent)	71,72	-0,11	-0,15%
Oil (WTI)	67,97	-0,07	-0,10%
Coal	142,25	0	0,00%
Gold	2.604,80	-12,9	-0,49%
Palm Oil	5.270,00	110	2,13%
Nickel	15.989,00	-94	-0,58%
Silver	30,825	0,212	0,69%
Copper	4,1452	-0,0833	-1,97%
Tin	31.648,00	-169	-0,53%

## IDX STATISTIC



Source : Grafik IHSG Intraday

## CURRENCY AND BOND YIELD

	PRICE	CHANGE	%CHANGE
USIDR	15.802,80	1,1	0,01%
USDJPY	154,6	0,01	0,00%
EURUSD	1,0623	0	0,00%
GBP/USD	1,2747	0,0001	0,00%
ID10YR	6,854	-0,02	-0,29%
US10YR	4,43	0,122	2,82%

Market Cap	Value	Volume (Mill Shares)	Net Foreign Buy/Sell (ALL)
12,384 T	13,692 T	30,226 B	1,11 T

Top Foreign 1D				Top Foreign MTD			
Net Buy		Net Sell		Net Buy		Net Sell	
INDF	45.8 B	BBRI	-352.8 B	INDF	697.7 B	BBRI	-5.2 T
ASII	44.6 B	TLKM	-212.2 B	ASII	530.6 B	BBCA	-2.2 T
PGAS	24.5 B	BRMS	-199.9 B	UNTR	297.2 B	BMRI	-2.1 T
ITMG	12.2 B	BBNI	-153.7 B	GOTO	194.7 B	TLKM	-348.5 B
SRTG	11.7 B	BMRI	-70.4 B	ANTM	164.8 B	ADRO	-336.1 B

## *Siloam International Hospitals (SILO.IJ Rp 2,880; BELI TP Rp 3,300) Titik masuk yang lebih baik muncul pasca hasil 3Q24 yang lemah*

- SILO meningkatkan intensitas pendapatannya sebesar 4% qoq pada 3Q24, di tengah lemahnya pertumbuhan 9M24 (dari basis tinggi) dan masih adanya masalah penetapan harga asuransi.
- Dengan menggabungkan hasil 9M24 dan risiko melemahnya penerimaan mahasiswa baru di 4Q24 karena libur akhir tahun, kami memangkas Laba Bersih FY24F-26F sebesar 22%-28%.
- Kami mempertahankan peringkat Beli dengan TP berbasis DCF yang sedikit lebih tinggi di Rp3.300; kami yakin valuasi saat ini memperhitungkan hasil yang lemah pada 3Q24.

Full Report : [Klik disini](#)

## *Susul CEO, Direktur RAJA Mulai Serok 2,5 Juta Saham Harga Bawah*

- PT Rukun Raharja Tbk (RAJA) menyampaikan bahwa Sumantri selaku Direktur telah melakukan investasi dengan membeli saham RAJA pada tanggal 4 November 2024.
- Yuni Pattinasarani Corporate Secretary RAJA dalam keterangan tertulisnya Selasa (12/11) menyampaikan bahwa Sumantri telah membeli sebanyak 2.500.000 lembar saham RAJA diharga Rp1.355 per saham.
- Pasca pembelian maka kepemilikan saham Sumantri di RAJA bertambah menjadi 2.500.000 lembar saham atau setara dengan 0,06% dibandingkan dengan sebelumnya sebanyak 0 lembar saham.

Full Report : [Klik disini](#)

## CORPORATE ACTION

**1. RUPS**  
ANTM, RIGS

**2. Dividend**

- MARK  
(Setiap 1 saham akan memperoleh Rp 20)

## IPO

### **IPO Bookbuilding**

1. PT Adaro Andalan Indonesia Tbk (AADI)  
Sector : Energy  
Price Range : Rp 4.590 – Rp 5.900





## TECHNICAL REVIEW : IHS

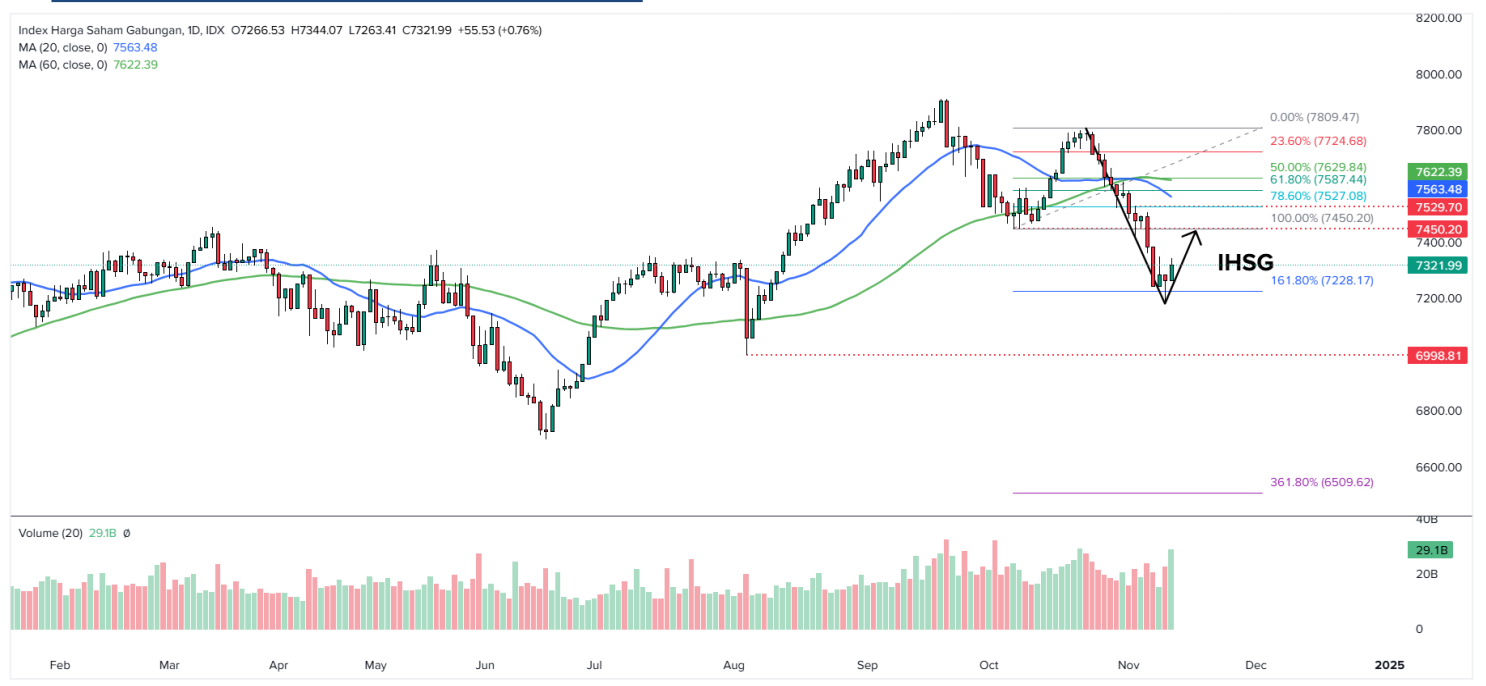

TV TradingView

**Last Price : 7,321 Support : 7,228 Resistance : 7,450**

Penurunan IHS mulai tertahan harmonic support di area 7228 dan mulai rebound sesuai antisipasi kita sebelumnya dengan resisten yang perlu diperhatikan di 7450. Waspada penurunan lebi dalam jika harga close di bawah support 7228.

## DAILY STOCKPICK

Kode	Action	Harga Penutupan	Target Harga	Stop Loss	Ket.
ADRO	BUY	3820	4060 – 4300	3620	Swing Trade
AUTO	BUY	2420	2500 – 2620	2300	Swing Trade
PANI	BUY	16525	18800–20700	15600	Swing Trade
TLKM	SELL	2600	2540	-	-

**Reyhan Pratama**  
 Technical Analyst  
 (62-21) 50914100 ext.2851  
[reyhan.pratama@brids.co.id](mailto:reyhan.pratama@brids.co.id)

**TECHNICAL REVIEW : ADRO – BUY**



**Last Price : 3820**

SWING TRADE	
TP	4060
	4300
BUY	3700-3820
SL	3620

**ADRO** > trend bullish, posisi harga mulai menguji area support MA20 di 3780. Ada potensi harga memantul dari area support dan menguji resisten 4060 dan 4300. Waspadaai penurunan lebih dalam jika harga turun di bawah support 3620.

**TECHNICAL REVIEW : AUTO – BUY**



**Last Price : 2420**

SWING TRADE	
TP	2500
	2620
BUY	2340-2420
SL	2300

**AUTO** > trend bullish, posisi harga mulai memantul dari support MA60 dan berpotensi melanjutkan penguatan ke area resisten 2500 dan 2620. Batasi kerugian jika harga turun di bawah 2300.



## TECHNICAL REVIEW : PANI – BUY



**Last Price :  
16525**

SWING TRADE	
TP	18800
	20700
BUY	>16900
SL	15600

**PANI** > trend bullish, posisi harga mulai memantul dari support MA20 dan berpotensi melanjutkan bullish trend ke area 18800 dan 20700. Batasi kerugian jika harga turun di bawah 15600.

## TECHNICAL REVIEW : TLKM – SELL



**Last Price : 2600**

-	
TP	-
	-
BUY	-
SL	-

**TLKM** > trend bearish, harga sudah menembus support 2700, selagi trend masih bearish, harga masih berpotensi melanjutkan penurunan ke area support berikutnya di 2540 dan 2450.



SWING TRADE								
Date	Code	Action	Call Price	Last Price	Target Price	Stop Loss	Profit/Loss (%)	Remarks
27-Sep-24	ADRO	BUY	3780	3820	4050-4330	3570	1.06%	Sudah mencapai TP 1, TP partial, sisanya HOLD
30-Sep-24	NISP	BUY	1390	1350	1440-1490	1325	-2.88%	HOLD
4-Oct-24	AUTO	BUY	2330	2420	2400-2660	2170	3.86%	Sudah mencapai TP 1, TP partial, sisanya HOLD
8-Oct-24	CMRY	BUY	5450	5550	5650-5950	5175	1.83%	Sudah mencapai TP 1, TP partial, sisanya HOLD
10-Oct-24	SSIA	BUY	1185	1125	1295-1480	1105	-5.06%	HOLD
15-Oct-24	CPIN	BUY	4850	4800	5075-5325	4700	-1.03%	Sudah mencapai TP 1, TP partial, sisanya HOLD
17-Oct-24	MAHA	BUY	193	181	200-216	180	-6.22%	Sudah mencapai TP 1, TP partial, sisanya HOLD
18-Oct-24	NISP	BUY	1350	1350	1395-1440	1325	0.00%	Sudah mencapai TP 1, TP partial, sisanya HOLD
18-Oct-24	SCMA	BUY	126	126	138-150	123	0.00%	Sudah mencapai TP 1, TP partial, sisanya HOLD
23-Oct-24	UNTR	BUY	26300	26725	28150-27075	25575	1.62%	HOLD
1-Nov-24	UNTR	BUY	27450	26725	28150-29700	25875	-2.64%	HOLD
4-Nov-24	SRTG	BUY	2300	2360	2490-2800	2200	2.61%	Sudah mencapai TP 1, TP partial, sisanya HOLD
4-Nov-24	TINS	BUY	1300	1345	1435-1580	1260	3.46%	Sudah mencapai TP 1, TP partial, sisanya HOLD
6-Nov-24	AUTO	BUY	2500	2420	2600-2750	2350	-3.20%	HOLD
6-Nov-24	PNLF	BUY	470	498	498-540	434	5.96%	Sudah mencapai TP 1, TP partial, sisanya HOLD
6-Nov-24	WIFI	BUY	364	438	424-460	358	20.33%	Sudah mencapai TP 1, TP partial, sisanya HOLD
6-Nov-24	PSAB	BUY	306	316	346-400	295	3.27%	HOLD
8-Nov-24	GOTO	BUY	62	68	68-74	58	9.68%	Sudah mencapai TP 1, TP partial, sisanya HOLD
11-Nov-24	ANTM	BUY	1585	1565	1650-1760	1480	-1.26%	HOLD
11-Nov-24	EMTK	BUY	478	496	510-530	446	3.77%	HOLD
12-Nov-24	JPFA	BUY	1730	1765	1830-2000	1660	2.02%	HOLD

**Catatan:**

Swing Trade adalah saham pilihan dengan Trend Bullish dan berpotensi Bullish yang bisa di Buy & Hold sampai muncul sinyal pembalikan arah tren (reversal).

\*rekomendasi baru Call Price adalah harga pada saat rekomendasi dikeluarkan.

Selengkapnya [Klik disini](#)

## RESULT RECOMMENDATION

## IHSG PERFORMANCE

### DAY TRADING PERFORMANCE

#### WIN RATE

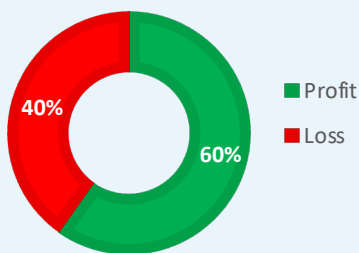

Gain/Loss **112,50%**

### SWING TRADING PERFORMANCE

#### WIN RATE

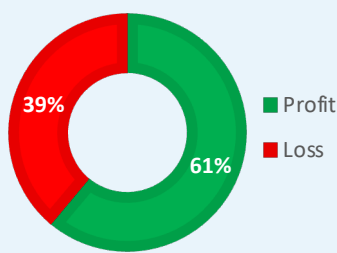

Gain/Loss **1531,76%**

### IHSG YTD PERFORMANCE

LATEST : 7.321,99

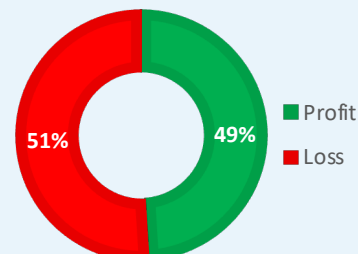

YTD

**-0,50%**

**Catatan:**

Periode : Februari 2024 - Now

## SPOTLIGHT BBRI



Trend bearish, posisi harga menembus support 4510 dan masih ada potensi penurunan lanjutan ke area support berikutnya di 4280 selagi trend masih bearish. Untuk jangka pendek ada potensi rebound dengan resisten sementara di 4750.

### Highlight News BRI

#### **Dorong Pertumbuhan Perbankan, BRI Gelar Treasury Banking Summit**

PT Bank Rakyat Indonesia (Persero) Tbk atau BRI menggelar Treasury Banking Summit sebagai bagian dari inisiatif strategis untuk memperkuat kolaborasi dengan mitra perbankan serta meningkatkan peran BRI sebagai Dealer Utama dalam mendukung pendalaman pasar keuangan nasional.

Acara tersebut berlangsung pada tanggal 1-2 November 2024 di Yogyakarta dengan mengundang berbagai pemangku kepentingan seperti Bank Pembangunan Daerah, serta Bank KBMI 1 dan 2. Selain itu hadir juga BRI Group dan Market Operator yang menghadiri acara ini untuk membahas strategi dan kolaborasi yang akan semakin memperkokoh posisi BRI dalam pasar keuangan.

Direktur Institution & Wholesale Business BRI Agus Noorsanto mengatakan, BRI Group berkomitmen untuk terus membangun kemitraan yang solid dengan berbagai institusi perbankan dan memperkuat ekosistem keuangan yang lebih modern dan efisien.

Kegiatan ini diharapkan dapat memperkuat sinergi antara BRI dengan berbagai mitranya, sehingga tercipta hubungan yang semakin baik, sehingga mampu meningkatkan share transaksi BRI Group sebagai One Stop Financial Solution.

**Source :** <https://www.cnbcindonesia.com/news/20241111182013-4-587376/dorong-pertumbuhan-perbankan-bri-gelar-treasury-banking-summit>





# SAPA MENTARI

SAJIAN PAGI MENU TRADING DARI BRI DANAREKSA SEKURITAS

Rabu, 13 November 2024

Pesan ST013 di BRIDS dan Dapatkan Cashback Hingga

# Rp15 JUTA

Masa Penawaran : 8 November - 4 Desember 2024\*  
\*Hingga pukul 10.00 WIB

**Imbal Hasil :**

**ST013T2 : 6,40 % p.a**

**ST013T4 : 6,50 % p.a**

*floating with floor*

**PESAN SEKARANG DI APLIKASI**

**brights**  
by BRI Danarekxa Sekuritas

**Pada Menu e-SBN**

*Pilihan Berharga*  
**UNTUK MASA DEPAN SEJAHTERA**

[Klik disini untuk cek Promo dari BRIDS!](#)

[Mulai Investasi Sekarang disini](#)



## SCAN DISINI

**DAN NIKMATI BERBAGAI PROMO MENARIK DARI BRI DANAREKSA SEKURITAS**

Call Center **1500 688**  
brids.co.id

BRI Danarekxa Sekuritas berizin dan diawasi oleh Otoritas Jasa Keuangan  
@bridanarekxa • BRI Danarekxa Sekuritas • bridsofficial •  
BRIDS Official Channel • BRI Danarekxa Sekuritas

WhatsApp Official BRIDS  
BRI Danarekxa Sekuritas  
0858-5150-0688

# WE'RE ONE CALL AWAY!



[@bridanarekxa](#)



[YouTube BRIDS](#)



[Telegram BRIDS](#)



[TikTok BRIDS](#)



**CALL CENTER BRIDS:**

**(021) 1500 688**

[callcenter@brids.co.id](mailto:callcenter@brids.co.id)

**KUNJUNGI WEBSITE KAMI**

[www.brights.id](http://www.brights.id)



Rabu, 13 November 2024

## PT BRI Danarekxa Sekuritas

Wisma GKBI, 16th Floor Jl. Jenderal Sudirman Kav. 28 Jakarta Indonesia 10210

Phone : 021-50914100

Fax : 021-2520990

### RETAIL DIVISION

#### Chory Agung Ramdhani

[chory.ramdhani@brids.co.id](mailto:chory.ramdhani@brids.co.id)

(62-21) 50914100 ext.2850

*Customer Engagement & Market Analyst - Department Head*

#### Reyhan Pratama

[reyhan.pratama@brids.co.id](mailto:reyhan.pratama@brids.co.id)

(62-21) 50914100 ext.2851

*Technical Analyst*

#### Nadia Syarifah

[nadia.syarifah@brids.co.id](mailto:nadia.syarifah@brids.co.id)

(62-21) 50914100 ext.2852

*Market Data Officer*



### Disclaimer

The information contained in this report has been taken from sources which we deem reliable. However, none of P.T. Danarekxa Sekuritas and/or its affiliated companies and/or their respective employees and/or agents makes any representation or warranty (express or implied) or accepts any responsibility or liability as to, or in relation to, the accuracy or completeness of the information and opinions contained in this report or as to any information contained in this report or any other such information or opinions remaining unchanged after the issue thereof.

We expressly disclaim any responsibility or liability (express or implied) of P.T. Danarekxa Sekuritas, its affiliated companies and their respective employees and agents whatsoever and howsoever arising (including, without limitation for any claims, proceedings, action, suits, losses, expenses, damages or costs) which may be brought against or suffered by any person as a result of acting in reliance upon the whole or any part of the contents of this report and neither P.T. Danarekxa Sekuritas, its affiliated companies or their respective employees or agents accepts liability for any errors, omissions or misstatements, negligent or otherwise, in the report and any liability in respect of the report or any inaccuracy therein or omission therefrom which might otherwise arise is hereby expressly disclaimed.

The information contained in this report is not taken as any recommendation made by P.T. Danarekxa Sekuritas or any other person to enter into any agreement with regard to any investment mentioned in this document. This report is prepared for general circulation. It does not have regard to the specific person who may receive this report. In considering any investments you should make your own independent assessment and seek your own professional financial and legal advice.