

SAPA MENTARI

Sajian Pagi Menu Trading dari BRI Danareksa Sekuritas

Rabu, 19 Juni 2024



TOPIC:

- **PERGERAKAN IHSG**
- **NEWS UPDATE**
- **TRADING IDEAS**
- **SPOTLIGHT BBRI**



KEY INDEX PERFORMANCE

	PRICE	CHANGE	%CHANGE
IDX	6.734,832	-96.732	-1.42%
US MARKET			
Dow	38,834.86	+56.76	+0.15%
S&P 500	5,487.03	+13.80	+0.25%
Nasdaq	17,860.43	+3.41	+0.02%
VIX	12.30	-0.45	-3.53%
EUROPE			
DAX	18,123.58	+55.37	+0.31%
FTSE 100	8,191.29	+49.14	+0.60%
CAC 40	7,628.80	+57.23	+0.76%
ASIA			
Nikkei 225	38,427.50	+353.00	+0.93%
Hang Seng	17,915.55	-20.57	-0.11%
Shanghai	3,030.25	+14.36	+0.48%
STI Index	3,301.78	+4.23	+0.13%



FOKUS HARI INI

- Indocement Tunggal Prakarsa (INTP.IJ Rp 7.400; BELI; TP Rp 8.400) Volume penjualan Mei24: industri solid dan penjualan INTP
- Jatuh Tempo, Samudera Indonesia (SMDR) Siap Lunasi Sukuk Rp210 Miliar

MARKET UPDATE

IHSG - IHSG melemah sebesar -96.732 poin atau turun sebesar -1.42% dan ditutup di 6.734,832. Sebanyak 451 saham turun, 180 saham tidak berubah, dan 140 saham naik.

US Market – Dow Jones Industrial Average ditutup menguat +0.15% ke level 38.834,86 Indeks S&P 500 ditutup menguat +0.25% ke level 5.487,03 dan Nasdaq menguat +0.029% ke level 17.862,23.

COMMODITY

	PRICE	CHANGE	%CHANGE
Oil (Brent)	85.34.00	+1.09	+1.29%
Oil (WTI)	80.72	-0.06	-0.07%
Coal	131.00.00	-3.35	-2.49%
Gold	2,343.75	-0.45	-0.02%
Palm Oil	3,937.00	-46.00	-1.15%
Nickel	17,338.00	-129.00	-0.74%
Silver	29.600	-10	-0.03%
Copper	44.900	-0.0017	-0.04%
Tin	32,148.00	-170.00	-0.53%

IDX STATISTIC

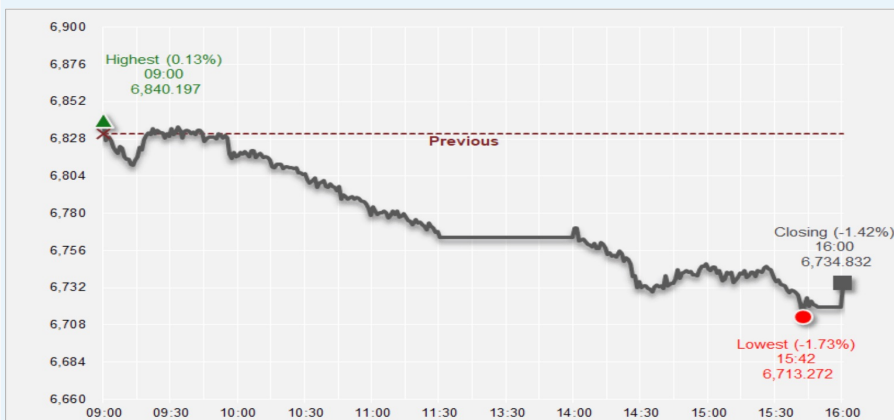

Source : IDX

CURRENCY AND BOND YIELD

	PRICE	CHANGE	%CHANGE
USIDDR	16,376.1	-0.2	-0.00%
USDJPY	157.85	-0.01	-0.00%
EURUSD	10.740	+0.0002	+0.02%
GBP/USD	12.711	+0.0004	+0.03%
ID10YR	7.268	305	+4.38%
US10YR	4.219	2	0.04%

Market Cap	Value	Volume (Mill Shares)	Net Foreign Buy/Sell (ALL)
11,516 T	10,088 T	21,802 B	729,88 B

Top Foreign 1D				Top Foreign MTD			
Net Buy		Net Sell		Net Buy		Net Sell	
AMMN	137.4 B	BBRI	-506.6 B	TPIA	3.9 T	BBRI	-6.9 T
ASII	76.9 B	BMRI	-226.0 B	AMMN	1.5 T	BBCA	-2.2 T
FILM	17.8 B	TLKM	-137.9 B	ADRO	326.9 B	BMRI	-1.8 T
ICBP	17.2 B	BBCA	-129.3 B	MBMA	283.2 B	TOWR	-1.0 T
ACES	17.2 B	BBNI	-66.7 B	MIKA	199.5 B	SMGR	-573.8 B



Indocement Tunggul Prakarsa (INTP.IJ Rp 7.400; BELI; TP Rp 8.400) Volume penjualan Mei24;

- Industri/INTP mencatat pertumbuhan volume sebesar 11%/21% yoy di bulan Mei24, menyebabkan volume penjualan 5M24 meningkat sebesar 3%/10% yoy.
- Penjualan massal INTP tumbuh lebih jauh di bulan Mei (+50% yoy) vs penjualan dalam kantong (+9%-11% yoy), membawa beberapa risiko bagi ASP meskipun harga dalam kantong baru-baru ini meningkat.
- Kami berpendapat data 1-2 bulan ke depan akan sangat penting untuk prospek tahun 2024. Ulangi rating Beli di INTP dengan TP Rp 8.400.

Full Report : [Klik disini](#)

Jatuh Tempo, Samudera Indonesia (SMDR) Siap Lunasi Sukuk Rp210 Miliar

- Samudera Indonesia (SMDR) mempunyai sukuk ijarah Rp210,8 miliar. Surat utang berbasis syariah itu, akan jatuh tempo pada 12 Agustus 2024 mendatang. Sukuk Ijarah Berkelanjutan I tahun 2023 seri A dengan peringkat idA+(sy).
- Samudera Indonesia berencana untuk melunasi efek utang yang jatuh tempo menggunakan dana internal. Per 31 Maret 2024, perusahaan mencatat kas dan setara kas senilai USD378 juta atau setara dengan sekitar Rp6 triliun.
- Selain itu, perseroan juga mempunyai EBITDA sebesar USD32 juta atau setara dengan sekitar Rp521 miliar.
- Instrumen pendanaan syariah dengan peringkat idA+(sy) mengindikasikan kemampuan emiten memenuhi komitmen keuangan jangka panjang dalam kontrak pendanaan syariah dibandingkan emiten Indonesia lainnya kuat.
- Namun demikian, mungkin akan mudah terpengaruh oleh perubahan buruk keadaan, dan kondisi ekonomi dibandingkan instrumen dengan peringkat lebih tinggi.

Full Report : [Klik disini](#)

CORPORATE ACTION

1. RUPS

APII, BEER, BNBA, CTRA, DEFI, DWGL, ERAA, GEMA, GTBO, HADE, INKP, LPCK, MCAS, MSJA, NELY, NFCX, PPRI, RAAM, SING, TGUK, TKIM, TRON, TRUK, ULTJ, UNSP, UNTD, WICO, WSBP

2. Dividend

- ACES
(Setiap 1 saham akan memperoleh Rp 33.5)
- CRAB
(Setiap 1 saham akan memperoleh Rp 2)
- IFII
(Setiap 1 saham akan memperoleh Rp 5)
- KBLI
(Setiap 1 saham akan memperoleh Rp 8)
- KEEN
(Setiap 1 saham akan memperoleh Rp 7.55)
- OMED
(Setiap 1 saham akan memperoleh Rp 2.88)
- PNGO
(Setiap 1 saham akan memperoleh Rp 52)

IPO

IPO Bookbuilding

1. PT Soraya Berjaya Indonesia Tbk (SPRE)
Sectors : Consumer Cyclical
Range Price : Rp 120 – Rp 130
2. PT Superior Prima Sukses Tbk (BLES)
Sectors : Basic Materials
Range Price : Rp 175 – Rp 185
3. PT Indo American Seafoods Tbk (ISEA)
Sectors : Consumer Non-Cyclicals
Range Price : Rp 220 – Rp 250
4. PT Cipta Perdana Lancar Tbk (PART)
Sectors : Consumer Cyclical
Range Price : Rp 100 – Rp 105



TECHNICAL REVIEW : IHSB



Last Price : 6,734 Support : 6,639 Resistance : 6,893

IHSB kembali melanjutkan penurunan dan sudah menembus support 6760, trend masih bearish, belum ada tanda – tanda pembalikan arah trend, IHSB masih ada potensi penurunan lanjutan ke area support berikutnya di 6639.

DAILY STOCKPICK

Kode	Action	Harga Penutupan	Target Harga	Stop Loss	Ket.
MIKA	BUY	3000	3120 – 3400	2790	Swing Trade
PTMP	BUY	142	153 – 164	131	Swing Trade
ERAA	SELL	380	334	-	-
SRTG	SELL	1350	1075	-	-



TECHNICAL REVIEW : MIKA – BUY



Last Price : 905

SWING TRADE

TP	3120
	3400
BUY	2900-3000
SL	2790

MIKA > trend bullish, posisi harga masih berada di atas garis MA 60 dan masih berpotensi melanjutkan bullish trend ke area resisten 3120 dan 3400. Batasi kerugian jika harga turun di bawah 2790.

TECHNICAL REVIEW : PTMP – BUY



Last Price : 142

SWING TRADE

TP	153
	164
BUY	138-142
SL	131

PTMP > trend bearish, harga mulai memantul dari support MA 20 dan berpotensi melanjutkan rebound ke resisten 153. Batasi kerugian jika harga turun di bawah support 1840.

TECHNICAL REVIEW : ERAA – SELL



Last Price : 380

	-
TP	-
BUY	-
SL	-

ERAA > trend bearish, harga sudah menembus support 388 dan berpotensi melanjutkan bearish trend ke area berikutnya di 334.

TECHNICAL REVIEW : SRTG – SELL



Last Price : 1350

	-
TP	-
BUY	-
SL	-

SRTG > trend sideways, posisi harga sudah berada di bawah garis MA, menguji support 1350 dan berpotensi memasuki bearish trend ke support di 1075.

SWING TRADE								
Date	Code	Action	Call Price	Last Price	Target Price	Stop Loss	Profit/Loss (%)	Remarks
24-Apr-24	RAJA	BUY	1385	1250	1455-1750	1250	-9.75%	HOLD
29-Apr-24	SIDO	BUY	705	735	750-780	640	4.26%	Sudah mencapai TP 1, TP partial, sisanya HOLD
3-May-24	SILO	BUY	2520	2600	2590-2740	2290	3.17%	Sudah mencapai TP 1, TP partial, sisanya HOLD
6-May-24	HEAL	BUY	1340	1345	1390-1475	1245	0.37%	HOLD
31-Mei-2024	MARK	BUY	930	870	1000-1100	840	-6.45%	HOLD
3-Juni-2024	SIDO	BUY	715	735	750-800	670	2.80%	Sudah mencapai TP 1, TP partial, sisanya HOLD
3-Juni-2024	ELSA	BUY	416	398	430-460	394	-4.33%	HOLD
5-Juni-2024	PTMP	BUY	138	142	146-154	126	2.90%	HOLD
6-Juni-2024	MIKA	BUY	2930	3000	3040-3180	2790	2.39%	Sudah mencapai TP 1, TP partial, sisanya HOLD
6-Juni-2024	WIFI	BUY	172	168	180-200	160	-2.33%	HOLD
10-Juni-2024	UNVR	BUY	3090	3200	3290-3580	2900	3.56%	HOLD
10-Juni-2024	CUAN	BUY	8100	8175	8600-10700	7400	0.93%	Sudah mencapai TP 1, TP partial, sisanya HOLD
10-Juni-2024	AMMN	BUY	11900	12100	13300-15000	10900	1.68%	HOLD
11-Juni-2024	HEAL	BUY	1325	1345	1390-1475	1245	1.51%	HOLD
12-Juni-2024	MBMA	BUY	605	565	655-725	550	-6.61%	HOLD
13-Juni-2024	ADMR	BUY	1350	1305	1430-1510	1290	-3.33%	HOLD
14-Juni-2024	MARK	BUY	905	870	1000-1100	870	-3.87%	HOLD
14-Juni-2024	TBIG	BUY	1950	1950	2000-2080	1950	0.00%	HOLD

Catatan:

Swing Trade adalah saham pilihan dengan Trend Bullish dan berpotensi Bullish yang bisa di Buy & Hold sampai muncul sinyal pembalikan arah tren (reversal).

*rekomendasi baru Call Price adalah harga pada saat rekomendasi dikeluarkan.

Selengkapnya [Klik disini](#)

RESULT RECOMMENDATION

IHSG PERFORMANCE

DAY TRADING PERFORMANCE

WIN RATE

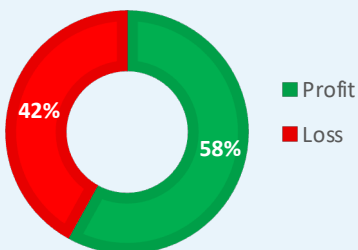

Gain/Loss **103,64%**

SWING TRADING PERFORMANCE

WIN RATE

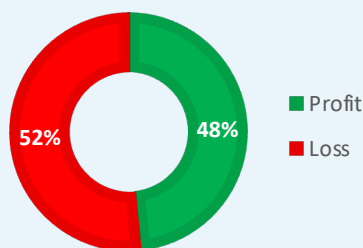

Gain/Loss **164,55%**

IHSG YTD PERFORMANCE

LATEST : 6.734,832

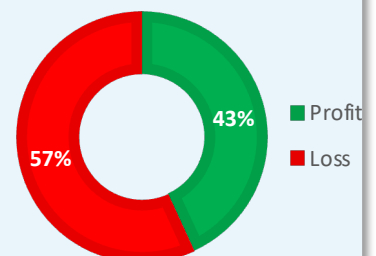

YTD

-7,45%

Catatan:

Periode : Februari 2024 - Now



SPOTLIGHT BBRI



Trend bearish, harga sudah menembus support 4310 sesuai antisipasi kita sebelumnya dan masih ada potensi penurunan lanjutan ke area support berikutnya di 4010-3960. Resisten sementara di 4310.

Highlight News BBRI

Ini Alasan BRI Masuk Daftar The Global 2000 dari Forbes

PT Bank Rakyat Indonesia (Persero) Tbk (BBRI) menjadi satu dari 9 perwakilan Indonesia dalam daftar perusahaan paling top yang dirilis Forbes Internasional.

BRI menduduki peringkat 308, disusul oleh Bank Mandiri peringkat 373, BCA peringkat 457, Telkom Indonesia peringkat 912, BNI peringkat 944, Bayan Resources peringkat 1.194, Chandra Asri Petrochemical peringkat 1.591, Amman Mineral peringkat 1.605 dan Adaro Energy peringkat 1.738.

Staf Penulis Forbes, Hank Tucker menjelaskan, bahwa daftar tahunan Forbes The Global 2000 mencerminkan perusahaan global terbesar yang menggerakkan pasar, serta industri yang sedang tumbuh dan menjadi tren.

Source: <https://www.cnbcindonesia.com/market/20240616113109-17-546979/ini-alasan-bri-masuk-daftar-the-global-2000-dari-forbes>



SAPA MENTARI

SAJIAN PAGI MENU TRADING DARI BRI DANAREKSA SEKURITAS

Rabu, 19 Juni 2024

NIKMATI BERBAGAI PROMO MENARIK DARI BRI DANAREKSA SEKURITAS!

SBR013

Masa Penawaran : 10 Juni - 4 Juli 2024*

*Hingga Pukul 10.00 WIB

DAPATKAN CASHBACK 15 JUTA RUPIAH

*Syarat & Ketentuan Berlaku



SCAN DISINI UNTUK PEMBUKAAN REKENING



[Klik disini untuk cek Promo dari BRIDS!](#)

KUPON :

SBRO13T2: 6,45% p.a
SBRO13T4: 6,60% p.a

floating with floor

[Pesan SBR013 Disini](#)

Call Center 1500 688 brids.co.id BRI DanarekSA Sekuritas berijin dan diawasi oleh Otoritas Jasa Keuangan
[@bridanarekSA](#) [BRI DanarekSA Sekuritas](#) [bridsofficial](#) [BRIDS Official Channel](#) [BRI DanarekSA Sekuritas](#)

WE'RE ONE CALL AWAY!



[@bridanarekSA](#)



[YouTube BRIDS](#)



[Telegram BRIDS](#)



[TikTok BRIDS](#)



CALL CENTER BRIDS:

(021) 1500 688

callcenter@brids.co.id



WhatsApp Business Official: (+62) 858-5150-0688

KUNJUNGI WEBSITE KAMI

www.brights.id



PT BRI Danareksa Sekuritas

Wisma GKBI, 16th Floor Jl. Jenderal Sudirman Kav. 28 Jakarta Indonesia 10210

Phone : 021-50914100

Fax : 021-2520990

RETAIL TEAM

Ferdi Armand Hanafi

ferdi.hanafi@bridanareksasekuritas.co.id

(62-21) 50914100 ext. 2870

Head - Retail Business Activation & Engagement

Reiza Afriansyah

reiza.afriansyah@bridanareksasekuritas.co.id

(62-21) 50914100 ext. 2830

Head - Retail Business Acquisition

Chory Agung Ramdhani

chory.ramdhani@brids.co.id

(62-21) 50914100 ext.2850

Customer Engagement & Education - Unit Head

Reyhan Pratama

reyhan.pratama@brids.co.id

(62-21) 50914100 ext.2851

Technical Analyst



Disclaimer

The information contained in this report has been taken from sources which we deem reliable. However, none of P.T. Danareksa Sekuritas and/or its affiliated companies and/or their respective employees and/or agents makes any representation or warranty (express or implied) or accepts any responsibility or liability as to, or in relation to, the accuracy or completeness of the information and opinions contained in this report or as to any information contained in this report or any other such information or opinions remaining unchanged after the issue thereof.

We expressly disclaim any responsibility or liability (express or implied) of P.T. Danareksa Sekuritas, its affiliated companies and their respective employees and agents whatsoever and howsoever arising (including, without limitation for any claims, proceedings, action, suits, losses, expenses, damages or costs) which may be brought against or suffered by any person as a result of acting in reliance upon the whole or any part of the contents of this report and neither P.T. Danareksa Sekuritas, its affiliated companies or their respective employees or agents accepts liability for any errors, omissions or misstatements, negligent or otherwise, in the report and any liability in respect of the report or any inaccuracy therein or omission there from which might otherwise arise is hereby expressly disclaimed.

The information contained in this report is not taken as any recommendation made by P.T. Danareksa Sekuritas or any other person to enter into any agreement with regard to any investment mentioned in this document. This report is prepared for general circulation. It does not have regard to the specific person who may receive this report. In considering any investments you should make your own independent assessment and seek your own professional financial and legal advice.